BIBLIOTECA UNIVERSITĂȚII -IAȘI-
Biblioteca Universității Loco

ANUL XXIII No. 6134

ABONAMENTE

Lei 1000 pe un an
„ 500 „ 6 luni
„ 300 „ 3 luni

3 LEI EXEMPLARUL

OPINIA

ZIAR POLITIC COTIDIAN

MARȚI 1 NOEMBRIE 1927

ANUNCIURI
se primesc la toate
Agențiile de Publicitate
și la
Administrația ziarului
Iași—Str. Gh. Mârzescu 17

Sosirea d-lui prof. George Brătianu

Cu inima plină de bucurie și în mijlocul celui mai cald entuziasm, un imens public a primit astă-zi, la gară, pe d-l Gh. Brătianu.

Erau de față, alături de membrii organizațiunei liberale locale, veniți să salute pe șeful lor și alături de delegații țărănimei din județ, veniți în haine de sărbătoare, să asigure de devotamentul lor, pe acel în care întreaga Moldova și-a pus nădejdea ei; un mare număr de eșeni, de toate categoriile sociale, eșiți într'u întîmpinarea acelui, care întrupează pentru dânșii, nu numai ramura sănătoasă a neamului moldovenesc, dar și chezășia ordinei în Stat și a siguranței zilei de mâni.

Și entuziasmul cald, cu care a fost sărbătorit astăzi d. Gh. Brătianu, nu s'a adresat numai partidului din care, în cea de a treia generație, d-sa face parte. Entuziasmul celor prezenți s'a îndreptat mult mai departe, trecând dincolo de cadrul strâmt al politicei locale, pentru a face din sărbătorirea d-lui Gh. Brătianu, sărbătoarea întregului oraș.

Iașul, atât de oropsit de la dispariția marilor săi bărbați de stat, vede în înălțarea acestui demn fiu al său, revenirea acelor timpuri, în care a doua capitală a vechiului regat se bucura de largul concurs al celor care au știut să aprecieze în decursul vremurilor jertfa făcută pentru închegarea Romîniei de astăzi și în care satisfacerea marelor sale nevoi obștești nu-i era nici odată precupețită.

Cu adânci rădăcini în mijlocul familiilor boerești din Moldova, vlăstar al uneia dintre cele mai străvechi și nobile familii moldovenești, d. Gh. Brătianu este de două ori scump ieșenilor, care au știut să ghicească, că sub înfățișarea modestă a celui ce poartă un atât de mare nume, se ascunde o întreagă comoară de alese însușiri intelectuale și sufletești.

Consecvent cu atitudinea pe care a păstrat-o în toate ocaziile, în care interesele mari ale târgului au fost în joc, ziarul nostru nu poate de cât să se asocieze urărei de bun sosit a Iașului, pentru a striga alăturea de dânsul: *Trăiască George Brăteanu* spre fericirea Iașului și a eșenilor mult încercați.

In jurul proectului de amnistie

Prin proectul de amnistie întocmit de guvern, se amnistiază trenarzii din război până la 1 Ianuar 1917; apoi dezertorii în țară și străinătate dinainte de 1916 (inclusiv cei din războiul 1913) și câteva delicte militare comise înainte de 28 Iulie 1914. In fine, se mai amnistiază câteva delicte mărunte, ca: ultraj, ne-vizarea livretelor, ne-indicarea de domiciliu etc.

Prin urmare, nu-i amnistia cea largă, așteptată de atâta vreme, pentru complecta pacificare a spiritelor. Guvernul își drămăluește cu zgârcenie clemența. Vor beneficia totuși vre-o 20,000 delicvenți, ceiace comptează ceva...

*

Bănuim însă că la discuția în parlament proectul va fi lărgit prin introducerea unui articol care amnistiază atentatele și comploturile contra Domnitorului și contra siguranței Statului,—articol ce ar urma să fie adoptat special în favoarea d lor Manoilescu și Axinte,... dacă, bine înțeles, ei vor fi fost cumva condamnați de consiliul de război.

R.

în pag. III-a
Ultima Oră

Actualități politice

Invrăjbire

Oficiosul național - țărănist „Dreptatea" desminte categoric zvonurile despre posibilitatea unor noui pertractări cu liberalii. Dimpotrivă, în urma discuț ei din parlament pe chestia constituțională,—cele două partide au pornit pe drumuri cu desăvârșire opuse, și orce înțelegere de la partid la partid, este exclusă.

Discuția la mesaj

Sfatul parlamentar național-țărănist a hotărât să nu participe la discuția mesajului.

Iată o nouă greșală de tactică.

Tocmai acum când opoziția acuză pe d. Brătianu de guvernare dictatorială —avea datoria să facă o largă critică a regimului. Și cel mai bun prilej pentru aceasta îl oferă discuția la mesaj, când se analizează ch stiunile de politică generală.

Nu prin politică de abst nență ar putea opoziția să-și ajungă scopul urmărit.

X.

ASPECTE

PROECTUL AMNISTIEI

Se pare că promisa amnistie va deveni fapt în curând; proectul este gata întocmit și corpurile legiuitoare își vor spune cuvântul asupra lui imediat ce se va închide discuția la mesaj.

Astfel cum e întocmit proectul, el nu satisface de cât în mică parte cerințele unanime. El nu dă compleeta liniște pe care o cere țara, pentrucă după votarea lui vor continua încă pentru multă vreme procesele războiului înaintea justiției militare și în închisori vor rămâne încă nenumărate victime ale urii sau ale rătăcirii fatale în vremuri de psihoză.

Un ziar din Capitală acceptă cu bucurie proectul amnistiei, anunțând că grație lui vor deveni liberi vreo douăzeci mii de oameni.

In adevăr, douăzeci de mii de oameni vor scăpa de închisoare; dar din ce categorie este majoritatea lor? Consiliile de război au astăzi vreo două spre zece mii de dosare ale oamenilor cari nu s'au prezentat la viza livretelor sau cari nu și-au anunțat cercurilor de recrutare schimbarea domiciliilor făcându-se pasibili de pedepse minime. Aceste două spre zece mii de infractori fără importanță vor fi amnistiați.

Vor mai intra în amnistie câteva mii de nesupuși la mobilizare, dezertori din vremuri de pace, inculpații de ultraj; și pe lângă aceștia, vor beneficia și o parte numai din dezertorii la inamic: cei rămași în urmă în vremea retragerii.

Dezertorii de pe frontul din Moldova, grosul nenorociților cari stau în ocne sau așteaptă să fie instruiți abia după unsprezece ani de la război, nu beneficiază de ertare.

După cum nu se vor bucura de ertare dezertorii în străinătate și nici condamnații politici de nici o categorie.

Nu înțelegem mobilul categorisirii făcută de guvern; nu înțelegem încăpățînarea lui de a nu pune capăt odată pentru totdeauna unei chestiuni care tulbură profund liniștea țării cu tardive sancțiuni, devenite inutile.

Facem un apel călduros la parlamentari: votând proectul propus de guvern, să-l lărgească pe cale de amendamente atât de mult, în cât să cuprindă toate categoriile de nenorociți care așteaptă ertarea.

Amnistia generală se impune. Vremurile nu sunt chiar atât de liniștite, încât conducătorii țării să nu-și dea seama câtă importanță poate avea o opinie publică mulțumită.

Cerem amnistia generală.

G. SPINA

Din toată lumea

O carte curioasă.— Ramena-Jah-Mahoras-Gomer este numele unui indian, care s'a retras într'o peșteră pentru a gândi. După un timp de gândire profundă, simți nevoia să treacă pe hârtie fructul acestor meditații. Trăind departe de lume, n'avea nici hârtie nici condei. Ii trecu atunci prin minte o ideie ingenioasă. In jurul peșterii se găseau niște arbori cu frunze mari. Indianul înțelept, tăind frunzele le-a legat în formatul unei cărți și s'a folosit de o crenguță ascuțită în loc de condei. In felul acesta gândurile sale, mai toate precepte religioase și de morală, au putut să ajungă la cunoștința lumii.

*

Un sinucigaș original.— Ionas Marick din Berlin doria cu tot dinadinsul să ajungă actor de cinematograf. Lipsit de talent și fizic agreabil, natural că n'a fost primit de nici o casă de filme. Decepția lui fu atât de copleșitoare, încât sărmanul Ionas se hotărî să-și pue capăt zilelor. Dar cum?... Înghițind un mosor enorm de sfoară, lung de nu mai puțin 500 metri. Totuși Ionaș a rămas în viață.

*

Deces.— Din Londra se anunță că cardinalul O'Donnel, șeful bisericei catolice a Irlandei, a încetat din viață.

*

Pentru că și-a tăiat părul.— D-na Jeana Moncollin din Nancy (Franța) ținea foarte mult să-și tae părul, ca să fie la modă. Dar soțul ei, Marcel, se opunea cu îndârjire.

Dragostea pentru modă fiind mai puternică, Jeana și-a tăiat părul, dar totodată a părăsit căminul conjugal. Peste câteva zile, întâlnindu-și barbatul în stradă, Jeana a avut răutatea să-și scoată pălăria și să-și scuture capul, ca să atragă atenția lui Marcel că s'a tuns. Infuriat, soțul a scos un revolver și a ucis-o. Curtea cu juri la condamnat la 10 ani închisoare.

Mai multe suflete în acelaș corp

Cazul ciudat al unei fete americane

D. Henry Herbert Goddard profesor de psihologie clinică la Universitatea din Ohio (Statele Unite) expune cazul foarte curios al unei tinere fete de 19 ani care în anumite momente are psihologia unui copil de patru ani, în altele a unei fete de 16 ani, iar în altele a unei fete 19 ani.

Fata a fost internată într'un spital. Când era cu mentalitatea de patru ani, vorbea cepeleag, se juca toată vremea făcea desemne copilărești și spunea că o cheamă Polly. După ce dormea acest copilaș se trezea cu gândurile și impresiile unei fete de 16 ani, zicând că o cheamă Louisa. In sfârșit, alteori își relua psihologia vârstei sale adevărate și își spunea adevăratul ei nume: Norma. Glasul Normei se deosebia de glasul Luizei, ia al acestia de glasul micuței Polly.

Prin hipnoză, prin doctorii și îngrijiri foarte minuțoase, Norma s'a vindecat. „Adevărata îndrăvenire s'a realizat în momentul când sistemul nervos și-a recăpătat toată energia pentru a fi în stare să-și păstreze toată energia creerului" explică d-rul Goddard. „Am constatat că creerul e compus de aproape zece mii de milioane de celule nervoase. Presupun că atunci când un grup din aceste celule este activ, avem cunoștiința Normei, când alt grup e activ avem cunostiința micei Polly. Cele două grupuri sunt așa de strâns legate la o persoană sănătoasă încât unul din ele le subordonează și le pune în activitate numai când vrea".

„OPINIA" literară și artistică

Prietinul tuturora.

O carte bună e ca un prietin bun.

Volumele în ediție de lux desmint însă această constatare generală; ele îți par întotdeauna obiecte superioare, de care te atingi timid, cu grijă, cu reticențe. De cum le scoți de pe raftul bibliotecii, ai și vrea să le așezi la loc; mult timp nu le împrumuți nimănui—nici chiar dorințelor tale. Ți-e frică de luciul velin al hârtiei lor, de tartajele îmbrăcate în pânză scumpă, de bordura impecabil tăiată și deaceia apropierea ta ți se pare fatală. Iți privește atunci vârful degetelor, întorci paginile cu atenția toată și citești prudent, cu o strictă voluptate.

Interesul acesta material micșorează de multe ori însuși farmecul operei. O carte nu trebue cetită cu o anumită jenă, într'un loc special și cu preocupări străine de conținutul ei. O carte iubită trebue s'o cuprinzi într'o privire dragă, s'o porți în buzunar lângă tine, să adormi cu ea în acelaș vis de iluzii și speranțe. O carte bună vrei s'o simți mereu aproape, căci mereu o carte bună e ca un prietin bun.

i. b.

FAPTE

Un record.

Louis Verneuil, autorul francez bine cunoscut, a obținut de curând un adevărat record. El a izbutit să scrie în 24 ore două comedii, fiecare în câte trei acte. Ambele piese vor fi jucate în stagiunea de iarnă la Paris, cu Elvira Popescu în rolurile titulare. Un ziarist parisian pe drept cuvânt își bate joc de „fecunditatea literară" a lui Verneuil, susținând că prin asemenea procedee declinul artei dramatice este asigurat.

Proza originală.

D. Sandu Teleajen pregătește un nou volum de proză intitulat „Muguri în cenușă". Volumul va cuprinde ultimele nuvele publicate prin diferite reviste.

Un concurs sui-generis

Un teatru din Londra a organizat un concurs foarte origi-

(Continuarea în pag. IV-a

Premiul Nobel

și facultatea de medicină din Iași

Premiul Nobel pentru medicină urmează a fi acordat acum, și pentru anul trecut și pentru anul în curs.

Premierea se face prin votul profesorilor de la facultățile de medicină din lume,—câte 6 facultăți pe an, prin rotație.

Anul acesta a venit rândul la vot, facultății de medicină din Iași.

Academia regală din Stockholm a trimis profesorilor ieșeni buletine de vot care vor trebui complectate și predate până în Ianuar viitor. Premiul pe anul 1927 se va decerna în Febtuar.

Majoritatea profesorilor ieșeni închină a vota pe savantul francez Calmette, descoperitorul noului leac pentru evitarea tuberculozei.

CATASTROFA DE PE ATLANTIC

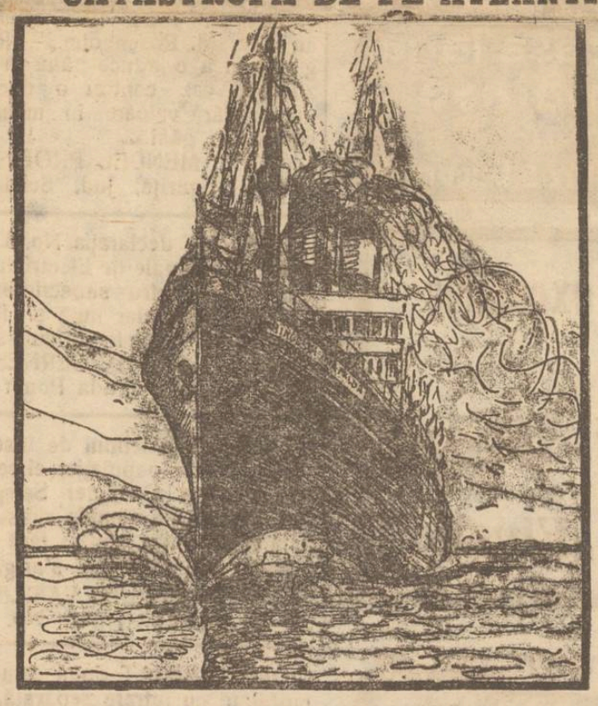

Vaporul italian „Princessa Mafalda" care s'a scufundat pe Atlantic, în drum spre Am rica de Sud. Peste 200 pasageri au pierit în valuri.

S'a remarcat spiritul de datorie dus până la eroism, al comandantului vaporului, care a stat la post până la capăt, salvând sute de oameni, dar sacrificându-și viața proprie.

SE DESCHID ȘCOLILE PRIMARE

Mâne 1 Noembre, se deschid școlile primare.

Priviți copilașul, curios și timid, în fața drumului nou al vieții care i se deschide odată cu porțile școlii.

O excursie până la Repedea

De PR. N. HODOROABĂ

Profesorul de naturale plănuise demult o excursie cu elevii clasei a cincia până la Repedea. O tot amânase însă din pricina vremii. Intr'o seară vine la școală și spune clasei: „Să vă pregătiți, căci mâne—dacă nu plouă—mergem negreșit. Ii făgăduiesc c'am să-l însoțesc și eu, căci tot n'am fost niciodată pe locurile acelea.

A doua zi de dimineață am eșit afară să văd cum e vremea. Zi de toamnă posmorâtă pe cer norii cenușii fugiau unul după altul. Stăteam la cumpene, dacă trebuie să plec sau nu. In cele din urmă, m'am hotărât pentru. Țâncul meu de bâiet, din clasa doua primară, a simțit de asta și nu, ca să-l iau și pe dînsul. Nu prea voiam, căci mă temeam că nu-l vor ține picioarele. A început apoi a se corgoli pe lângă maică-sa și a se ruga, ca să pună cuvânt pe lângă mine, ca să-l iau. N'am avut încotro și, când i-am zis: „Haide, îmbracă-te mai iute, că te iau, a sărit în sus, ca un motan când îl calci pe coadă.

Elevii au luat ceaiul, au pus apoi la pachet fiecare câte un sfert de pâne și două pârjoale îndesate și'n rând câte doi, echipați ca de drum, au eșit veseli la poarta școalii. Vine și profesorul în costum de turist și, după câteva cuvinte de ordine, jumătate din poarta de fier se desface și grupul de excursioniști pornește.

Ca să scutesc din drum m'am suit în tramvaiul de Socola. Când m'am dat jos la capătul liniei, elevii tocmai atunci ajun-

(Continuarea în pag. IV-a)

O PLANTĂ MIRACULOASĂ

PEYOLTUL DIN MEXIC.—ACȚIUNEA ASUPRA SIMȚURILOR.-VIZIUNI FANTASTICE. TIMPUL TRANSFORMAT ÎN LUMINĂ

Peyoltul este un mic cactus fără spini, și crește în Mexicul central. Legendele indigenilor îi atribue o origină supranaturală și divină. Peyoltul conține mai multe alcaloide, a căror absorbțiune provoacă o excitare vie a imaginației subconștiente, traducându-se într'o beție vizuală foarte ciudată; ea consistă într'un șir de imagini viu colorate și animate de o mișcare continuă.

Un pictor englez descrie amănunțit senzațiile pe care le simțea după înghițirea peyoltului. Inchizând ochii, el vedea, după spectacolul haotic dela început, fie părți, fie totalitatea corpului său schimbându-se în nenumărate forme și culori.

— „Odată, scrie el, mi-am văzut piciorul colorându-se cu o delicată nuanță heliotrop; altă dată, mânica hainei s'a schimbat într'o stofă de un verde închis, împodobită cu un desen în sutaș roșu, cu marginile negre. Abia luase formă noua mânică și m'am trezit îmbrăcat într'un costum complect de acelaș stil, cu un caracter de ev-mediu.

„Mi s'a întâmplat să duc o linguriță de cafea la buze și, pe când ridicam brațul în acest scop, înaintea ochilor mei închiși, sau aproape închiși, apăru deodată, cu toate culorile curcubeului, viziunea acestui braț despărțit de corp, și care îmi servea cafeaua, părând că iese dintr'un spațiu întunecat și nelămurit. Intr'un alt moment, luând un biscuit, acesta fu înconjurat de o flacără albastră. Un moment, am ținut biscuitul pe picior. Imediat pantalonul a luat foc. Pe urmă toată partea dreaptă a corpului, dela picior până la umăr fu acoperită de un val de flacări albastre. Era un spectacol de o frumusețe minunată...

*

Excitarea centrului optic provocată de peyolt mărește ascuțimea vederii normale și influențează asupra perceperii figurilor imaginare. Se constată și câteva anomalii: unele imagini apar strâmbe, tablourile se arată în profil. Alteori imaginile apar sparte, fragmentare, incomplecte, sau „embrionare" adică numai evocatoare a unor forme mai precise, pe care imaginația sub conștientă refuză să le complecteze sau să le realizeze mai exact.

In beția peyoltica sunt adesea iluzii olfactive (de miros), i-

(Continuarea în pag. IV-a)

Toată lumea trebue să se convingă că numai „INLESNIREA“

IAŞI, — Strada Ştefan cel Mare No. 11 (în curte)

Dă putinţa întregei Populaţii să uite Grija Iernei, **procurându-le orice soi de mărfuri cu preţuri convenabile** şi plătite în **RATE LUNARE fără dobândă.**

Încercaţi spre convingere de **modul cum Soc. INLESNIREA** ştie să **servească onor. clientela**

TEATRUL SIDOLI

1200 Persoane—Direcţia C. Tanase—Marile succese bucureştene
Cele mai noi reviste de cea mai recentă actualitate
Vineri 11 Noemb. seara **Zodia Porcului** revistă de M. Kiriţescu
Sâmbătă 12 Noemb. seara **Dă-te jos din Corcoduş**
revistă de M. Rădulescu şi Alex. Mişoi
Duminică 13 Noemb, *Matineu* **Dă-te jos din Corcoduş** Matineu preţuri reduse
Duminică 13 Noemb. seara **Zodia Porcului** seara
Cele mai distinse elemente teatrale—Mare balet de 60 dansatoare—Trio Madeleine de la Coloseum din Londra— Feerică montare, costume şi decoruri din Paris—Orchestră proprie sub conducerea d-lui A. C. Bărcănescu — Biletele la cassa Sidoli

Cumpăraţi culorile

Iacobus

Pentru vopsit în casă lână, bumbac sau mătase

Reuşita garantată

Dep. gen. Is. Koffler & Co. Oituz 5, Bucureşti

Original Jazz - band excentric

?

Five Naucy-boys

Când ? La „Elysée“

Muştar Românesc cu Must

Recolta nouă

se găseşte de vânzare la principalele băcănii din oraş

Depozit general: **Farmacia C. I. WERNER**

Parchete de stejar slavon
Parchete de fag
Sobe de teracotă

Birou de construcţii
Ing. A. Klepper
Str. Ştefan cel Mare 4 (în curte)

Lac pentru Unghii

Cel mai fin şi durabil în culorile:
Alb, Roz I, Roz II şi Roz III
La „JUPITER“
Piaţa Unirei 19
Lacul rezistă apei şi timpului, fără a se coji şi îngă beni.

SE CAUTA
Agenţi, Agente
pentru localitate şi Raion cu leafă de Lei 3000 până la 5000. A se adresa str. Căpitan Păun No. 6 „ALBINA“.

Doctor FRIDA ACKERMANN
MAMOŞ
Boli de femei şi copii
Tratament ginecologic prin Diaterm'e
Raze u'traviolete
s'a mutat str. Rece No. 2
lângă I stitutul de Anatomie

FUNCŢIONARI
şi toţi acei cu venituri fixe aprovizionaţi-vă cu tot ce vă trebue la Societatea
INLESNIREA
Iaşi str. Ştefan cel Mare 11
cu **preţuri avantajoase** şi cu plata în
RATE LUNARE
fără dobândă.

PIERDUT mai multe acte între care o poliţă în blanc de 6 lei, din anii 1924—1926, semnat cu girul M. Rosenbojm. — Rog găsitorul a o aduce până în 10 zile, în caz contrar o declar nulă şi fără valoare în mâinile oricui s'ar găsi.
MENDEL PROFIS
Sguriţa, Jud. Soroca

PIERDUT declaraţia No. 3649 a Soc. Comunale de Electricitate din Iaşi, pentru subscrierea a 5 acţiuni, o declar nulă şi fără valoare în mâinile oricui s'ar afla. P. CERNES
strada Pomir 6

PIERDUT buletinul de înscriree în biroul populaţiei eliberat de Primăria Comunei Selegen Jud. Fălciu, pe numele subsemnatului. Îl declar nul şi fără valoare în mâinile oricui s'ar găsi.
BALTĂ VASILE
strada Ţutora No. 75

DE INCHIRIAT două camere mobilate cu intrare separată, în strada Lăpuşneanu No. 35, casele din curte jos la Elysée.

Dr. Marcu Cautman
BOLI INTERNE
VENERICE şi SIFILIS
Consultă zilnic 2—8 p. m.
Iaşi, str. Palat 52

DOCTOR
L. HEITEL
MAMOŞ
De la clinicile din Berlin, Viena Frankfurt
Boli de femei şi naşteri
Str. Săulescu 2 (alături de Biserica Talpa'ari)
Consultaţiuni 3—6 p. m.
Pentru săraci gratis zilnic.

DOCTOR IN MEDICINĂ
M. WECHSLER
Specializat în Franţa în
ARTA DENTARĂ
Boli de gură şi de dinţi
Consult. 9-12 şi 2-7 p. m.
IAŞI, Str. Ştefan cel Mare 13
Casele Leon Mayer

Un pescar din Iaşi s'a înecat în Bahlui

Bătrânul Alex. Dumitru din din strada Canta 22, se ocupa din tinereţe cu pescuitul. Zilnic el îşi lua crâsnicul şi mergea la Bahlui unde prindea peştişori.

Eri dimineaţă, bătrânul Dumitru s'a dus ca de obiceiu la pescuit, dar nu s'a mai întors acasă.

Pe teritoriul com. Voineştilaşi, câţiva copii care păşteau vitele pe câmp, au găsit în Bahlui cadavrul unui om. Un flăcău l-a scos la mal.

Făcându-se cercetări s'a putut stabili că acel cadavru era al bătrânului pescar.

Lumină electrică la Ungheni

Primăria com. Ungheni a primit o avantagioasă ofertă din partea d-lui Lidman proprietarul moarei din localitate, prin care acesta propune iluminarea Tg. Ungheni cu lumina electrică. Energia necesară este produsă de un motor de 50 H. P.

Consiliul comunal luând în discuţiune oferta d-lui Lidman, a aprobat-o în unanimitate.

Se ştie că actualmente Unghenii sunt iluminaţi cu lămpi de petrol care prezintă numeroase desavantagii: pe lângă lumina slabă pe care o dau, lămpile sunt şi foarte costisitoare.

Consiliul comunal a înaintat această hotărâre Prefecturei de judeţ, care rămâne să se pronunţe pentru aprobare.

Vine Tanase la Sidoli
cu reviste noui de actualitate
— cu o trupă grandioasă —
cu un balet uriaş
Vineri 11, Sâmb. 12 şi Dum. 13 Noemb
Bilete la cassa Sidoli—Procuraţi-vi le din timp spre a evita aglomeraţiile şi a obţinea locuri bune.

Original Jazz-band excentric
?
Five Nauty-boys
Când ? **La „Elysée“**

DE VANZARE casă cu 4 camere, două bucătării, pivniţă, apă şi lumină. Adresa la ziar.

DE VANZARE una casetă mare cu 2 uşi şi câteva casete mai mici. A se adresa la firma Isidore Margulies sts. Ştefan cel Mare No. 27.

BLANA de astrahan, dulapuri şi alte obiecte casnice, de vânzare, în str. Mârzescu 28.

STUDENŢI prepară elevi de ambe secţii (real şi moderna) la toate obiectele, în condiţiunile cele mai avantajoase.
A se adresa la ziar.

CAMERA MOBILATA de închiriat. — A se adresa Stradela Albă No. 9.

Dr. H. Wechsler
Boli interne, Genito-urinare
Sifilis
DIATERMIE
pentru boli urinare, boli de femei, reumatism, nevralgii, migrenă, gută, diabet, boli de stomach etc
Consult: 8-11 a. m. 2-8 p. m.
IAŞI, str. Armeană 4

H. GHERNER
avocat
Birou de Notariat
str. Elena Doamna 26
colţ cu str. Anast. Panu
(casele Brumer)
Cons. 7½-9 a. m. şi 7-9 p. m.

Comemorarea lui Gr. Ghica Vodă

LA ŞCOALA NORMALA V.-LUPU

Duminică dimineaţă a avut loc la şcoala normală V. Lupu comemorarea lui Gr. Ghica Vodă, Cu această ocazie preotul I. Andreescu a oficiat o panahidă pentru fostul hospodar al Moldovei, în asistenţa profesorilor şi elevilor.

A conferenţial d. I. Tufescu, profesor de istorie, Domnia-Sa a informat auditorul asupra aspectelor variate în care istoricii noşti prezintă tragicul eveniment, a arătat consideraiile de politică turcească şi rusească ce l-au determinat şi a stăruit asupra consecinţelor de politică internă şi externă, pe care le-a provocat moartea lui Gr. Ghica Vodă.

Au urmat recitări şi muzică.

O căsătorie în lumea medicală

Duminică seară 29 Octombrie a. c. a avut loc în saloanele Sfatului Negustoresc din Strada Cuza-Vodă, căsătoria religioasă a D-rei Doctor Zenobia Wittner o mireasă foarte frumoasă cu dl. Doctor George Rosenthal medic radiolog.

S'a petrecut de minune şi s'a dansat mult în sunetele orchestrei Furman.

S'a servit cel mai copios bufet cu cele mai delicioase mâncăruri, băuturi vechi, champagne frapée, prăjituri, bomboane şi torturi, toate în abundenţă.

Au luat parte cele mai distinse personalităţi din lumea medicală ieşeană dintre care remarcăm:

D-nii prof. dr. Şt. Graçoski, Mârzescu, Ştefănescu Galaţi, prof. I. Borcea, d-na dr. Lucia Leon Borcea, d-na şi d. dr. E. Savini, d-na şi d. dr. Berbeciu, d-na şi d. dr. D. Früuling, d-na şi d. dr. Glückman, d-na şi d. dr. Pollack, d-nii d-ri Argentoianu, Iamandi, Hurmuzacki, Blidescu, Apotheker, Şmilovici, căpitan dr. Fiamboli, d-na şi d. căpitan dr. Weintraub, căpitan dr. Rosen, căpitan dr. Alexandrescu, dr. Zanft, Goldner, etc. asemenea d-na şi d. farmacist Emanoil Lupu, d-na şi d. farmacist D. Herzenberg, d-na şi d. Isidor Margulies, d-na şi d. farmacist L. Coniver, d-na şi d. avocat Basile Lupu, d-na şi d. avocat Carol Schreiber, d. avocat Premisleaner, d-na şi d. Dogaru, d-na şi d-ra Cardaş, d-na şi d. S. O. Grosswald, precum şi familiile Rosenthal, Pollack, Silberman, Rosen, Cars, Wittner cu d-rele Beer, Schreiber, Beneş şi alte persone şi familii ale căror nume ne scapă şi pe care le rog a ne scuza.

Rep.

Expoziţia şi Târgul de Păsări

din Iaşi

Societatea avicolă „Sburătorul“ a crescătorilor de păsări din Iaşi a deschis expoziţia şi târgul de păsări, în casele Braunştein din Piaţa Unirei, spre a se demonstra vizitatorilor, cum trebue să se crească păsările şi ce anume păsări sunt de mai mare folos.

A fost bine venită această expoziţie în mijlocul laşului, foarte multe persoane din diferite localităţi, sosiseră pe ziua de eri în Iaşi, şi vizitând această expoziţie, şi-au reţinut foarte multe păsări de rasă.

In urma cerinţelor generale, comitetul expoziţiei a decis ca să mai ţie azi şi mâne 1 Noembrie a. c. expoziţia deschisă spre a mulţumi întregul public.

x *Incasarea impozitelor.*—Administraţia Financiară a judeţului Iaşi a dat ordine severe agenţilor de percepţie să urmărească de urgenţă pe toţi chiriaşii cari n'au achitat impozitele datorite de proprietari şi cari au fost poprite în mâinele lor şi, în consecinţă, invită pe chiriaşi să se prezinte imediat la percepţiile respective ca să verse sumele ce au reţinut din chiriile ce urmau să achite proprietarilor.

BĂTAE IN ANDRIEŞENI-IAŞI

Eri a avut loc în com. Andrieşeni (Iaşi) alegerea pentru obşte.

In timpul cât cetăţenii erau adunaţi la secţia de votare, a apărut locuitorul Vasile Prodan, care era beat.

El a început a lovi pe locuitorii adunaţi şi a-i ameninţa cu revolverul.

Dar cetăţenii au sărit asupra lui, şi dezarmându-l, l-au bătut la rândul lor.

In stare gravă, Prodan a a fost internat la spitalul din Bivolari.

Banca salariaţilor publici

Subscriitorii la Banca Salariaţilor Publici, au fost înştiinţaţi că s'a dat opţiune unui grup francez, ca să aducă şi să depună la Casa de Depuneri o sumă egală cu tot Capitalul subscris.

Această sumă reprezintă aportul, cu care susnumitul grup intră în Capitalul băncii.

Astfel Banca urmează a se înfiinţa cu aportul francez alături de subscrierile române.

Termenul depunerei aportului francez este 30 Noembrie 1927.

Vor intra în Consiliul băncii din partea grupului francez d. General Berthelot, d. Ministru Louis Marin şi alţii.

Grup foarte serios care a convenit să lucreze pentru deplina reuşită a băncii.

Deoarece grupul aduce întreg aportul său, urmează ca şi banca să aibă subcrierile încasasate integral.

In consecinţă sunt rugaţi toţi subscriitori a ne depune restul vărsămintelor cel mai târziu până la 25 Noembrie 1927.

Primirea sumelor se face la „Banca Judeţului Iaşi“ Str. Lăpuşneanu 12 (în curte) zilnic orele 3 jum.—5 jum.

Cu această ocazie se vor primi şi subscrieri noi, însă cu depunerea sumelor integrale.

INFORMAŢII

x *Gimnaziul Alexandru rămâne pe loc.*—In urma unei înţelegeri survenite între Ministerul de Instrucţie şi proprietarul imobilului în care se afla gimnaziul Alexandru cel Bun şcoala va mai rămânea în acel imobil până la finele anului.

Ministe ul va plăti proprietarului chiria pentru locuinţa ce şi-a ales-o până la eliberarea casei sale.

x Pincu Ostrovschi, din str. Nicolina 21, a fost prins pe când vola să fure nişte haine din garderoba teatrului evreesc din Socola.

x Consiliul de războiu din localitate, în urma pledoariilor d-lor L. Pilat şi Rodoş, a achitat pe casierul gării Basarab Falticeni—acuzat de a fi sustras în 1925, suma de 135.000 lei din casa gării.

x Sâmbătă la Cameră s'a început discuţia pentru răspunsul la Mesaj. Primul a luat cuvântul, d. prof. I. Borcea, în numele partidului ţărănesc al d-lui dr. Lupu.

Discuţia va urma mâne, Marţi.

x Th. Tralonschi din Str. Crucei 33, a fost surprins pe când vroia să deschidă cu chei falşe o prăvălie din Piaţa Nicolinei.

Cu acte, el a fost înaintat Parchetului.

x Neculae Ionescu şi I. Solescu din Str. Broscăriie, pe când se înapoiau eri noapte acasă, în dosul Morei Moldova, au fost atacaţi de necunoscuţi, bătuţi şi jefuiţi.

x Societatea „*Cantina Şcolară*“ din Iaşi aduce vii mulţumiri doamnei Maria Lăzărescu, directoarea şcolii de fete „Al. Lambrior“ pentru stăruinţa depusă pe lângă elevele şcolii, de la care a colectat suma de 2000 lei în folosul cantinelor şcolare din Iaşi.

x Mai mulţi cetăţeni ne scriu, atrăgându-ne atenţia asupra pericolului pe care-l constitue faptul că lipsesc mai multe capace de la canalul din str. Vasile Lupu colţ cu Bul. Bratianu.

Primăria trebue să ia măsuri pentru acoperirea imediată a acestor guri de canal.

ULTIMA ORA

Atentat contra preşedintelui Greciei

AMIRALUL CONDURIOTIS RĂNIT

Atena 31.—Un atentat a fost săvârşit eri împotriva amiralului Conduriotis preşedintele republicei greceşti.

Pe când preşedintele se afla în automobil, un individ a descărcat un foc

CONDURIOTIS

de revolver, lovindu-l în mână. Atentatorul a luat-o la fugă, dar curând a fost prins. El este un adept al mişcăriii pangaliste.

Imediat s'a întrunit consiliul de miniştri, care a ordonat mai multe arestări în Capitală şi în provincie. Câtiva fruntaşi opoziţionişti au fost depuşi la închisoarea centrală din Atena.

S'a ordonat luarea de severe măsuri contra organizaţiilor pangaliste.

Noi amănunte

Atena 31.— Atentatul s'a săvârşit Duminică după amiază, când preşedintele plecase dela congresul primarilor din localul palatului municipal. Un tânăr a tras un foc de revolver. Glonţele a spart geamul automobilului şi a atins pe preşedinte la frunte, făcându-i o rană fără gravitate. Preşedintele a fost transportat imediat la o clinică din apropiere.

Atentatorul a putut fi scăpat cu mare greutate de furia mulţimii care voia să-l linşeze.

*

Preşedintele Conduriotis a fost imediat vizitat de membrii guvernului, care i-au exprimat felicitări. Foarte multe persoane se înscriu la registrul deschis la palatul preşidenţial.

Populaţia este foarte indignată de acest atentat.

Cine-i atentatorul

Atentatorul se numeşte Zafiris Guslos, de profesiune cheln r, originar din Larissa. El este foarte tânăr şi sosise de două săptămâni la Atena unde fusese internat în spital pentru o boală de ureche. Pare a fi un dezechilibrat. La el s'au mai multe scrisori comunisste.

*

Buletinul medical publicat astăzi dimineaţă arată că rana afectează pielea în regiunea frontală. S'a produs şi o uşoară fractură a osului frontal. Preşedintele a suportat operaţia cu cea mai mare linişte.

Racowski suspectat în Rusia

Paris 31. — Din Moscova se anunţă că Racowski este foarte nemulţumit de primirea rece ce i s'a făcut la înapoerea sa în Rusia.

Se crede că Racowski va avea de suferit neplăceri din cauza relaţiilor sale strânse cu Trotki.

D. Millerand

ales senator

Paris 31.—D. Alexandru Millerand fost preşedinte al republicei a fost ales senator la Alençon, la primul scrutin cu 536 voturi, contra republicanului moderat Loblec care a întrunit 303 voturi.

SOSIREA IN IAŞI A D-LUI GEORGE BRATIANU

NOUL ŞEF AL ORGANIZAŢIEI LIBERALE

Primirea din gară

D. George Brătianu şeful organizaţiei liberale, s'a înapoiat azi în Iaşi, venind din străinătate.

De cu dimineaţă peronul gării era ocupat de foarte multă lume şi mai ales de săteni, veniţi din toate unghiurile judeţului pentru a cunoaşte pe fiul primului ministru.

De asemenea se găseau membrii clubului printre care am remarcat pe d-nii Osvald Racoviţă, C. Toma, D. Dimitriu, Mircea Badareu, Ed. Lăzărescu, Iancu Zippa, C. Ifrim, Victor Iamandi, Tirel Zippa, Vasiliu-Voina, Valeriu Bulgaru, dr. Alexandrescu, Ceaicovski, Demetrescu, profesor şi inspector general la „Ocrotirea, Leonida Gheorghiu, Bantaş, Jean Popovici, Adace, Diaconescu, Şerban, Teodoru, dr. Margulies, Criveanu, dr. Frühling, Băileanu. Nicu Stanciu, Sachelaride, Mortun, dr. Jamandi, Stoian, Jaques Fruhling, H. Iliescu, Răcoare, Şoarec, Chefneux, Ulrich, Manole, părintele Tudorache, părintele Vuza, Calos Florea, Friedman, Croitorescu, C. Gall, doctor Buzenchi, Cezar Petrescu, Stroici, Tăutu Naistadt, Cale-Andriescu, directorul şi inspectorii de poliţie Closs, Popp, Ciudin, comisarul Bobeica, comandantul de sergenţi Anghelescu şi alte multe persoane ale căror nume ne scapă.

D. George Brătianu a sosit cu trenul direct Bucureşti-Chişinău, la ora 8.30. Scoborîndu-se din vagon, a fost înconjurat de fruntaşii liberali, care i-au urat bun sosit.

D. colonel Tulea i-a oferit un frumos buchet de flori, pe când mulţimea îl salută cu urale şi strigăte de: trăiască d. George Brătianu şeful partidului liberal!

D. Brătianu vădit mişcat de această manifestaţie neaşteptată a mulţumit tuturor.

Un şir nesfârşit de trăsuri în care iau loc fruntaşii liberali, au condus pe d. Brătianu până la locuinţă.

Probabil că în timpul zilei o consfătuire va avea loc între d. Brătianu şi fruntaşii liberali.

DAN

Chestia dezarmării

Geneva 31.—Preşedintele comisiei pregătitoare a conferinţei dezarmării a înştiinţat că a patra sesiune a comisiei se întruneşte la Geneva la 30 Noembrie.

La ordinea de zi examinarea rezoluţiilor consiliului şi a stadiului lucrărilor.

PENTRU ŞOSELELE JUD. IAŞI

Nevoia unui împrumut de 20 milioane lei

Consiliul judeţean s'a întrunit Sâmbătă seară la Prefectură, sub preşedenţia d-lui C. Căpriţă.

După ce d. Căpriţă dă cetire telegramei M. S. Reginei Maria, prin care mulţumeşte Consiliului pentru felicitările adresate cu ocazia onomasticei Sale,—d. Cristea continuă cetirea raportului comisiunei ad-tive şi de control.

D-sa atinge chestiunea şoselelor Judeţene.

D. ing. *Grigoriu* face o largă expunere asupra situaţiunei precare în care se găsesc astăzi şoselele din judeţul nostru, insistând asupra lipsei de fonduri.

D. Grigoriu a propus consiliului efectuarea unui împrumut de 20 milioane lei şi cu această sumă se va putea îmbunătăţi într'un mod simţitor, starea şoselelor.

Ora fiind înaintată şedinţa a fost suspendată. Consiliul se va întruni după amiază la Prefectură, când se va discuta propunerea d-lui Grigoriu.

Afacerea „complotului"

Bucureşti 31—Cercetările parchetului militar în afacerea Manoilescu au continuat în tot cursul zilei de ieri.

S'au făcut cercetări şi la regimentul 9 vânători, în legătură cu acuzaţiile ce se aduc colonelului Teodorescu. De asemenea s'au operat noui descinderi şi perchiziţii la diferite adrese.

E probabil că instrucţia se va termina mâne.

Focul nestins

la mormântul eroului necunoscut

Bucureşti 31. — O impresionantă solemnitate a avut loc eri dimineaţă în parcul Carol la mormântul soldatului necunoscut. Anume s'a aprins candela cu foc nestins. La solemnitate a asistat şi I. P. S. S. Mitropolitul Pimen al Moldovei.

Cu o flacără în vârful sabiei, generalul Prezan a aprins candela.

INFORMAŢII

x Instalarea Camerei de Comerţ.—*Astăzi după amiază la ora 4 are loc instalarea noului consiliu al camerei de comerţ, în palatul sfatului.*

Şedinţa este publică şi se prevede prezenţa unui mare număr de comercianţi.

De altfel şedinţa promite a fi interesantă întrucât d. Costică Cerchez şi-a anunţat hotărârea... de a spune unele lucruri.

Este de văzut ce anume va spune şi mai ales cât va reuşi să spue,

x D. profesor universitar dr. *George Bogdan* va ţine o interesantă conferinţă în aula Universităţii în ziua de Duminică 6 Noembrie ora 4 jum., în folosul cantinelor şcolare din Iaşi. Subiectul va fi *„Eroismul feminin"*.

x A fost dat la secţie individul V. Vezeten din Mah. Lăutari 31, fiind bănuit de vecinul său Ç. Prenescu că i-a furat 35.000 lei.

x *Accident.*—Automobilul inspectoratului Sanitar trecând pe str. Mitropoliei, a dat peste femeea Ş indla Furman.

Femeea s'a ales cu o leziune la cap şi a fost internată în spitalul evreesc.

x „NOUTATEA ILUSTRATĂ" care apare mâine Marţi, conţine numeroase clişeie de la serbările ce au avut loc în Iaşi pentru comemorarea lui Grigore Ghica Vodă, precum şi de la concursul automobilistic din Moldova.

Deasemenea, numeroase vederi din ţară şi străinătate.

x Azi s'a întrunit la Primărie comitetul pentru fixarea taxelor pe vin. Podgorenii ieşeni au admis să se pue o simplă taxă de 1 leu pe litrul de vin adus din alte localităţi.

Probabil că taxa va fi aprobată de primărie.

x In cursul nopţei poliţia a făcut o razie prin cafenele oraşului, arestând 20 de indivizi fără căpătâiu.

x Autorităţile locale cercetează un nou caz de avort mortal. este indicată o cunoscută moaşă dintr'un cartier mărginaş a oraşului.

x *Membrii „Cercului Ziariştilor Profesionişti" sunt convocaţi pentru astăseară Luni, ora 6 jumătate, la redacţia ziarului „Lumea".*

x Consiliul municipal a fost convocat pentru ziua de 9 Noembrie. La ordinea de zi, între altele, cooptarea a 5 femei ca membre în consiliu, şi concesionarea serviciului barometric.

x **Turneul Tanase.** — Peste câteva zile face popas în oraşul nostru marele Turneu al *Trupei Tanase*, cea mai importantă organizaţie în acest gen. Simpaticul artist comic ne aduce cele mai alese şi distinse elemente scenice, multe originalităţi decorative, imense bogaţii în montare procurate din occident, cel mai mare balet, ce l'au văzut vreodată ieşenii, orchestra proprie sub conducerea eminentului maestru Bărcănescu şi intermezzuri artistice dela Coloseum din Londra.

Cu o deosebita pricepere, artistul Tanase a făcut această organizaţie en-grand, nu numai pentru Turneul în ţară; artistul vrea să treacă graniţele noastre şi să continue turneul în Varşovia şi în alte câteva centre importante din străinătate. Şi avem toată speranţa că va reuşi.

In oraşul nostru reprezentaţiile vor fi date în sala Sidoli.

x Pungaşii V. Frunză şi Ferdinand Maldovici au atacat eri noaptea pe ceferistul Simion Crisuschi pe când trecea pe str. Regimentului, jefuindu-l.

Făcându-se cercetări, cei doi pungaşi au fost prinşi.

x **Furt în cartierul gării.** — D-na Roza Moscovici, cârciumăreasă din Bul. Ferdinand 23, a reclamat poliţiei, că necunoscuţi au pătruns în prăvălie şi au furat suma de 50.000 lei.

*

— Hoţii rămaşi necunoscuţi au furat d-lui Crasnaselschi din str. Comănescu, o blană de valoare.

x Din eroare de zaţ s'a pus numele d-lui Iacob printre foştii inculpaţi în procesul de sustragere de material c. f. r. de la Ungheni, proces judecat la consiliul de războiu din Iaşi. In realitate, d. Iacob n'a fost decât martor în acel proces.

x Astă-zi d-nii Osvald Racoviţă, primarul oraşului, M. Borcea ajutor de primar şi inginerii Welt şi Niculescu au plecat la Brăeşti, la punctul numit Valea Măriucăi pentru a inspecta conducta de apă. In acel punct s'au început noi lucrări de reparaţiune pentru a se pune stavilă pierderii de apă.

Original Jazz-band excentric

?

Five Nauty-boys

Când? **La „Elysée"**

ECOU

— Cursul *particular* de violină al D-lui Mircea Bărsan, profesor la Conservatorul din localitate începe la 1 Noembrie curent. — înscrierile se pot face zilnic între 1—3 p. m. în str. Cogălniceanu No. 4, până la 31 Octombrie.

CECILIA REITER

AVOCAT

Birou de notariat

7 jum.-8 jum. dim.—6-8 seara

Str. Armeană 18 în curte

MAGAZINUL UNIVERSAL

„RATA"

Iaşi, - str. Gh. Mârzescu 34 - Iaşi

Este bine asortat în vederea sezonului de toamnă şi iarnă cu tot felul de mărfuri necesare pe care le vinde cu PREŢURI CONVENABILE şi plătibile în rate lunare.

CUMPAR ŞI VAND **Aparate Fotografice**

Permanent depozit de aparate: Göerz, Zeiss, Rodenstok, Kodak, pentru amatori fotografi, Hârtie fotografică, Plăci Filmpak şi Rolfiime, Agfa, Goerz, Pathé, Revelator, Viro şi Fixage.—Bucuria şi liniştea amatorului fotograf este Rolfilm şi Filmpak Plavik· Emulsion Lumière, sensibilitate şi claritate uimitoare.

Laboratorul gratuit la dispoziţia D-lor amatori fotografi.

Z. WEISS

Fotograful Curţei Regale,—**Piaţa Unirei 25**

Unicul specialist în această branşă

în toată Moldova, Bucovina şi Basarabia, care garantează reuşita deplină.

Blănurile **de orice natură,** purtate şi decolorate, *se văpsesc,* se curăţă, se recolorează şi se înălbesc, făcându-se ca noi, lucioase, flexibile, *fără să se şteargă sau să se decoloreze,* numai la: Renumita şi sistematica fabrică de **Boiangerie şi curăţătorie chimică**

„IDEAL"

LUSTGARTEN OSIAS

Centrala: Iaşi, str. Pantelimon No. 42

Sucursale: str. Cuza Vodă No. 9

„ str. Nicolina No. 4

Dr. Albert Ficler

Specializat în principalele clinici din *Berlin, Leipzig şi Frankfurt a/M.,* în **Boli interne, Boli de Stomac, Intestine, Ficat** şi **Boli de nutriţie: Diabet** (Tratamente cu Insulin), **Gută, Arterioscleroză,** *etc.*

Tratamente cu **DIATERMIE** pentru toate maladiile indicate

Cons.: 9—11 şi 3—6.

Iaşi, Str. Lăpuşneanu 27

DOCTORUL

R. DAMSKER

s'a mutat

în str. Ghica-Vodă No. 44-46

şi consultă zilnic:

MEDICINĂ INTERNA

Sifilis, Genito-Urinare

8—11 a. m. şi 3—7 p. m.

Tribunalul Jud. Iaşi secţia III-a

Publicaţie de Vânzare

No. 7714 din 20 Octombrie 1927

Tribunalul Iaşi s. III-a, în urma raportului D-lui Jude Sindic No. 4162 | 927 prin Jurnalul No. 7679 | 1927, a autorizat Corpul Portăreilor Iaşi să scoată din nou în vânzare prin licitaţie publică în condiţiunile Jurnalului anterior, averea mobilă a firmei falite Soc. în nume colectiv comerţ şi industrie Fraţii Tercantin Bragar din Iaşi, compusă din mobilierul casnic aflat în Iaşi, strada Pomir No. 6, evaluate de expert la suma de 20.700 lei.

Se încunoştiinţează că vânzarea şi adjudecarea acestei averi va avea loc în ziua de 7 Noembrie 1927, ora 14 la faţa locului sus indicat, începându-se licitaţia publică de la suma evaluărei expertului, cu facultatea D-lui Jude Sindic de a o începe şi de la o sumă mai mică, sub rezerva omologărei Tribunalului.

Dosar No. 4 | 1924

Preşedinte, M. Eşianu

Portărel, V. Stănescu

România

Tribunalul Jud. Iaşi Secţia 3-a Comercială

Sub Preşidenţia D-lui M. Eşianu Preşedinte

Dl. M. Păcurariu Judecător

Şedinţa din 27 Oct. 1927

PROCES-VERBAL No. . . .

TRIBUNALUL

Pe baza Art. 695 şi următori din Cod. Com.

HOTARĂŞTE

Declară în stare de faliment pe Lupu Grimberg comerciant din Iaşi str. I. C. Brătianu 141.

Numeşte Sindic pe D-l Jude Sindic a Tribunalului Iaşi.

Ordonă aplicarea sigiliilor pe întreaga avere a falitului cu care se deleagă pe Dl. Jude Sindic al Tribunalului Iaşi.

Fixează provizoriu epoca încetărei plăţilor la 30 Iunie 1925.

Stabileşte termenul de 11 Noembrie 1927 până când creditorii sunt obligaţi să prezinte la secretariatul Sindicului declaraţille de creanţele lor.

Fixează termenul de 21 Noembrie 1927, orele 13, când se va proceda la încheerea procesului verbal de verificarea creanţelor lor.

Ordonă numitului falit ca până în termen de trei zile să prezinte bilanţul şi registrele sale comerciale.

Această sentinţă se va executa provizoriu.

Se vor îndeplini dispoziţiunile art. 709, 710 şi 943 din cod. com. şi conform art. 712 cod. comp. se va comunica câte o copie D-lui Prim Procuror şi D-lui Jude. Sindic al Tribunalului.

Cu drept de opoziţie şi apel înlăuntrul termenului prescris de art. 711 din cod. com.

Dată şi pronunţată în şedinţă publică azi 27 Octombrie 1927.

(ss) M. Eşianu

(ss) M. Păcurariu

Grefier (ss) Mustăreţ

Conformă (ss) N. Constantinescu

Conform cu originalul

Secretar, N. Boureanu-Bârlica

STIRI DIN TARĂ ŞI STRĂINATATE

„OPINIA"
LITERARA ŞI ARTISTICA

(Continuare din pag I-a)

nal. Regisorul a ales zece echipe de câte doi actori; un interpret şi o parteneră. Toate echipele vor trebui să joace o scenă de gelozie, după un text compus de propria lor imaginaţie. In fiecare seară, la spectacolul obicinuit, se va reprezinta şi un supliment cu aceste scene. La sfârşit publicul, prin voturi depuse la cassa teatrului, va decide asupra premiului ce se decerne cele mai bune echipe. In felul acesta se stimulează — susţin specialiştii — simţul dramatic şi puterea de creaţie proprie a actorilor.

Regisorul, d. Alfred Ruberson are de gând să continue genul acesta de concurs şi a înscris în program alte subiecte de interpretare, ca de pildă; o scenă de nebunie, de iubire incestuoasă, de posedare sexuală, etc..

O piesă de efect

este „Les amants de Paris" a lui Pierre Frondaie, care se joacă actualmente în capitala Franţei. Reţetele de cassă sânt admirabile, fiindcă abundă la spectacol toată lumea mondenă a Parisului, care se străvede în această frescă dramatică contimporană. Se spune că d. A. de Herz are intenţia să imite pentru Bucureşti maniera confratelui său parisian.

Răspuns semnificativ

Un profesor de limba română ne povestea de curând o întâmplare nostimă. La ora lui de gramatică, el întrebase odată pe un elev.

— „Ce timp este „a iubi" ?"

Şi elevul răspunse hotărât:

— „Timp pierdut".

Din Podul-Iloaei

Podul-Iloaei — *Chestia pâinei* — Noua brutărie Şmil et Simon Lupu începând a vinde 10 lei pâinea albă şi 7 lei pâinea neagră Primăria a fost nevoită să reducă preţul pânei la limita de mai sus.

Agresiune — Tânărul comerciant ambulant Lupu Leiba a fost grav bătut de către săteanul Costache Brumă, care era în stare de ebrietate. Deasemenea i s'a asvârlit toată marfa pe stradă. Jandarmii cercetează.

Te-Deum.—Eri s'a oficiat la Biserica „Sf. Nicolae" din localitate un Te-Deum cu prilejul aniversării naşterei M. S. Reginei Maria. Au fost de faţă toate autorităţile administrative, militare şi judiciare.

Diverse.— La congresul din Alba-Iulia va participa din localitate Dl. Dr. Bulău, preşedintele organizaţiei Naţional-Ţărăniste din sectorul nostru.

Coresp.

D. AXINTE
dat în judecată
pe baza art. 78 şi 80 cod penal

D. Colonel Carapancea Titus, primul comisar regal şi şeful parchetului militar al consiliului corp. II armată, a înaintat nn referat d-lui general Popescu Ion, comandantul corpului II, prin care cere deschiderea acţiunii publice împotriva d-lui Axinte, pe baza art. 78 şi 80 codul penal şi art. 3 din legea stării de asediu.

Paralizie infantilă
la Bacău

Bacău. — Serviciul sanitar al oraşului nostru a constatat simptome de poliemelită la copila Elena Gh. Bărbuţ din Bacău, str. Poştei No. 64, în etate de 2 jum. ani.

Medicul comunal, d. dr. Tihan, a dispus izolarea pacientei la spitalul comunal.

Nenorocire la o nuntă
Două persoane rănite

Huşi 30.— O nenorocire impresionantă s'a petrecut la o nuntă în judeţul Fălciu, nenorocire datorită obiceiului de a descărca focuri de revolver după cununie.

La Covasna se celebrase nunta unei tinere perechi din comună, la care luase parte mulţi invitaţi.

Cu această ocazie s'a servit asistenţilor o însemnată cantitate de băutură ceiace a mărit şi mai mult veselia.

In timpul petrecerei, flăcăul Vasile Gh. Caraimann a tras focuri de revolver; dar fie că era ameţit, fie că a fost imprudent, un glonte făcu două victime, rănind pe fata Catinca Gh. Dumitru în coapsa piciorului drept şi pe Gh. Mardari Ciobanu în talpa piciorului drept.

Flăcăul observând isprava, a dispărut din sat. E va fi urmărit şi pentru faptul de port de arme fără autorizaţie.

Starea victimelor e gravă.

Incercare de sinucidere.—Servitoarea Tinca Bran în etate de 28 ani, în urma unei certe avute cu iubitul ei, a încercat să se sinucidă prin otrăvire în grădina cinematografului Francez Duminică 30 c.t. ora 4 p m. în timpul reprezentaţiei dela matineu.

Sinucigaşa a înghiţit o mică cantitate de tinctură de iod.

A fost transportată în grabă la spitalul comunal unde i sau dat îngrijirile necesare.

Leontin

O PLANTA MIRACULOASA

(Continuare din pag. I-a)

luzii auditive. Adesea, centrul vizual transformă mesagiul auditiv în senzaţie vizuală. Se pare că peyoltul tinde a realiza acea „tenebroasă şi adâncă unitate" senzorială de care vorbeşte Baudelaire, cu ajutorul căreia „parfumurile, culorile şi sunetele îşi răspund".

Baudelaire afirma că toate sunetele conţin o culoare. Audiţia colorată face parte din tabloul beţiei peyoltice. Fiecare bătae a pendulei provoacă o explozie de culoare în ochiul unui observator. Un ceas aplicat pe fruntea cuiva provoacă viziunea „unui soare care se învârte" şi fiecare din bătăile lui dă naştere la linii de aur care merg în spirale.

Viziunile unei doamne fură exaltate şi făcute mai colorate şi mai luminoase de sunetele unei pendule sau acordurile unui armonium. Dixon, când se cânta la pian, vedea „aerul întreg umplut de muzică; fiecare notă părea că adună în jurul ei alte note, înconjurate de un halos de culoare care vibra odată cu muzica". Pentru alt observator, o notă ciocănită la pian schimbă culoarea viziunii în curs; alte note izolate îi dau imagini de perle sau de bile irizate, care se urcă de jos în sus şi se sparg.

*

„Fiecare are visul pe care-l merită, scria Baudelaire. Aceasta e adevărat în special pentru peyolt.

Valoarea estetică, originalitatea şi calitatea viziunilor pe care le susciă, reflectă fondul psihologic al individului. Se pare că scoborârea tomisului nervos provocată de acţiunea peyoltului seamănă cu aceia a somnului uşor, numit *predimortum*.

„Anticamera conştiinţei unde cenzura a alungat dorinţele stăpânite, gândurile fulăturate, amintirile momentan inutile şi asociaţiile logice ale spiritului, se deschide pentru a lăsa să scape în dezordine fantasmele care o umplu".

Peyoltul este nu ajutător preţios pentru freudişti şi psyhoanalişti.

O excursie până la Repedea
(Continuare din pag. I-a)

seară şi-l aşteptau pe profesor care, în faţa unei cârciume, pe-o bancă, se desculţase de-un bocanc şi buchisa c'o coadă de ciocan nişte cuie care se răsvrătiseră în regiunea călcâiului. Deşi dimineaţă, însă crâşma avea muşterii. In stradă eşiseră doi cetăţeni „criţă", care s'au luat repede la ceartă. Nevasta celui mai tânăr şi cu'n altul mai în vârstă, cu surt c scurt, pălăria pe ceafă şi pantaloni lungi de şiac, albaştri, căutau să-i despartă. Un altul bine pus cleoria pe târnaţ, gata-gata de harţă, numai să-l fi atins cineva.

Pe şosea e praful de-un lat de mână, de aceia o luăm pe marginea drumului. De la „*Trei Sarmale*" apucăm pe-un drum la dreapta, printre case răzleţite. Un vătăjel îmbrăcat nemţeşte, cu cravată la gît, cu fionc de beteală în piept, merge să poftească la o nuntă. Făcăul ţine în mână o sticlă de vin pentru cinste. S'aude chiar cântând hain o muzică, în apropiere. Cum ajungem şi noi în dreptul locului de petrecere, ne oprim puţin din mers. Nunta joacă în ogradă, în faţa unei case joase cu livadă în spate. Nuntaşii îs puţini şi se înfierbântă înainte de a pleca la Bârnova, la mire, unde se face nunta. Muzica e militară şi soldaţii suflă puternic în tromboanele mari la gură şi lucioase, de răsună toată valea până hăt departe. Două fete îmbrăcate la fel de parc'ar fi surori,—cu capetele goale, boite, în jerseuri colorate, rochii scurte, pantofi maro cu tocuri nalte şi cu umbrele la modă subţioară—merg la nuntă pline de voie bună. Is doar fete de ţară, dar îmbrăcate în moda târgului.

După o bucată de cale lăsăm drumul şi o luăm la stânga pe un drumuşor îngust, pe valea pârâului Vămăşoaia. In dreapta sunt nişte gropi mari în mal. Par a fi nişte lutării. Din unele însă se scoate pământiş şi nisip. Grămezile stau lângă drum. Is hrube adânci cu galerii. Spun la băeţi: „Uitaţi-vă bre, cam aşa erau catacombele din jurul Romei, numai că erau mai adânci şi săpate mai sistematic" In unele intrarea e astupată de cogeamăte namilă de pământ ce s'a desprins din malul scruhos.

Valea-i în zig-zaguri, Calcăm pe pământ ravăn şi iarbă verde. Deoparte şi de alta îs grădini cu livez, închisă cu gardur de sârmă ghimpată.

La o cotitură pe mal, un stejar bătrân, rotat ca un cireş, îşi ninge în vale frunzile, aurite, ca nişte limbi de foc. Pe sub mal, otetarii tineri şi tremură frunzile albastre, roşii, ca nişte pui de rândunică când încearcă să sboare.

Lângă drum, o căsuţă-canton. Acoperită cu tablă roşie. Are două ferestre şi patru stâlpi care sunt boţi împreună cu uşa în roşu. Cerdacul are şi el o varietate: o scândură boită roşu, iar alta văruită. Deoparte doarme o trăsură veche. Un pod lung de stejar, peste Vămăşoaia, bine lucrat, e aproape terminat.

Valea e mare. Scoborâm pe cărare pe lângă un şipot pitit sub mal ca un moşuroi şi trecem pârâul. Suntem în via d-lui Aristenu. Proprietatea e de 34 ha., din care 8 ha. vie pe rod, iar restul livadă, fâneaţă şi pădure.

(Va urma)

Pr. N. Hodoroabă

Schwartzbard
celebru

Caşi aviatorii care trec Atlanticul, Schwartzbard, izbutind să obţie achitarea dela Curtea cu Juri din Paris, a început să aibă mare succes şi celebritate. I-se fac şi lui propuneri pentru filme cinematografice, primeşte scrisori şi dacă n'ar fi însurat, probabil că ar fi asaltat cu propuneri de căsătorie.

Proprietarul unui mare hotel din New-York a remis lui Schwartzbard o invitaţie telegrafică de a vizita Statele-Unite.

Mersul scarlatinei la Iaşi
Boala se întinde.—Şcolile se pot deschide.—Explicaţii şi ipoteze

In ultimele două zile s'au înregistrat în localitate, cinci cazuri noi de scarlatină.

*

Parcă se arată un fapt mai îngrijitor, anume că boale cuprinde oameni maturi.

Astfel pe ziua de Sâmbătă s'a îmbolnăvit d. Ştefan Kessim, profesor la şcoala Comercială elementară şi a fost internat la spitalul de izolare.

Ajutorul grabnic, aduce vest a bună, că d. Kessim este în afară de primejdie.

Pe ziua de ieri s'a îmbolnăvit un funcţionar ceferist, în vrâstă de 25 ani. Bolnavul văzut de d. dr. Alexandrescu, a fost transportat la spitalul de izolare.

*

D. dr. Alexandrescu, inspector sanitar al şcoalelor, văzut azi de noi, socoteşte că nimic nu împedică redeschiderea şcoalelor primare.

Distinsul medic ne spune:

„—Prin şcoli, putem mai uşor afla copiii bolnavi,—şi astfel se uşurează izolarea şi se evită contaminarea".

D. dr. Jamandi, locţiitor de medic-şef al oraşului, întrebat de mine, îşi explică înmulţirea cazurilor de scarlatină, mai ales prin aceia, că boala fiind benignă, primele simptome trec neobservate de părinţi şi copilul împrăştie astfel boala. Trebuie adăugat că multe cazuri se tăinuesc.

*

In ceia ce priveşte internarea bolnavilor de scarlatină, la spitalul de izolare, s'a mai amenajat pavilionul, unde se găseau izolaţi până azi cei câţiva bolnavi de paralizie infantilă.

DAN

Banditii atacă
un local de poliţie

O bandă de hoţi a atacat cu focuri de armă... localul poliţiei din Vălenii de Munte (Prahova). Înăuntru se aflau trei sergenţi, dintre care unul a fost ucis iar ceilalţi doi grav răniţi. Victimele se află în agonie.

Din Ploeşti s'au trimes ajutoare pentru prinderea banditilor.

O crimă
în str. Elena Doamna

Astă noapte o crimă s'a săvârşit în localitate.

Neculai Iosub, lucrător la fabrica „Sanitas" şi Vasile Clopoţel, lucrător frizer, au fost împreună la şcoala de dans, de unde au pornit să chefuiască.

Ambii au venit la cârciuma Iţicovici din str. Elena Doamna.

Au băut câteva sticle cu vin, iar la plată s'au luat la ceartă.

La un moment dat Neculai Iosub a scos un cuţit şi a aplicat câteva lovituri în piept şi în abdomen lui Vasile Clopoţel. Victima a căzut scăldată într'un lac de sânge.

Imediat s'a anunţat poliţia.

*

D. comisar Daulia, care era de serviciu, a venit imediat la faţa locului şi a început ancheta.

Criminalul dispăruse.

Victima n'a mai putut da nici o lămurire.

In stare gravă Vasile Clopoţel a fost internat în spitalul Sf. Spiridon.

Poliţia continuă cercetările.

x TIFOS EXANTEMATIC.—In str. Semnului s'a declarat ieri un caz de tifos exantematic.

Bolnavul a fost izolat.

x Epitrop a spitalului israelit a fixat pentru 1 Decembrie, redeschiderea pavilioanelor restaurate.

PREGĂTIRILE PENTRU COMEMORAREA
REVOLUŢIEI BOLŞEVICE

Moscova (Ceps).— La serbările ce vor avea loc cu prilejul aniversării revoluţii bolşevice, vor participa şi un înemnat număr de comunişti străini. Din America soseşte o delegaţie compusă din 50 membri, delegaţia belgiană va avea 30 membri, cea engleză 60, germană 60, finlandeză 20, suedeze 20, cehoslovacă 30, elveţiană 15, austriacă 12, irlanda 10. Vor mai participa delegaţi din Argentina, Brazilia şi alte ţări.

In legătură cu aceasta se agită la Moscova ideia de a se folosi vizita acestor delegaţi pentru organizarea propagandei în favoarea Uniunii sovietice.

In zilele serbărilor va avea loc la Moscova o conferinţă a „prietenilor Rusiei sovietice".

Oficial se anunţă că scopul acestei conferinţe este rezolvirea chestiunii pericolului războiului, care ameninţă Rusia sovietică, şi pregătirea proletariatului sovietic pentru apărarea primei republici muncitoro-ţărăneşti din lume.

Comisiunile
pentru recomandarea profesorilor la fac. Teologie din Chişinău

Ministerul instrucţiunii publice a confirmat comisiunile care, împreună cu senatul universitar din Iaşi, vor proceda la recomandarea primilor profesori la facultatea de Teologie din Chişinău. Aceste comisiuni sunt:

Pentru *catedrele de ştiinţe teologice* d-nii dr. Boroianu, Mihalcescu şi Popescu-Mălăeşti, din partea facultăţii de teologie din Bucureşti; Tarnoski, V. Gheorghiu şi N. Cotoş din partea facultăţii de teologie din Cernăuţi.

Apoi episcopul Bartolomeu al Râmnicului şi Noului Severin, delegat al Sf. Sinod, şi arhiepiscopul Gurie al Basarabiei.

Pentru catedrele de *filozofie, literatura religioasă modernă, istoria literaturii române* şi *istoria artei bisericeşti* d-nii profesori universitari Ispir (Bucureşti) Lo'chiţă (Cernăuţi), iar din Iaşi d-nii I. Botez, G. Ibrăileanu, I. Minea, P. Andrei şi M. Ralea.

In total sunt 80 de candidaţi.

INFORMAŢII

x *Ieri dimineaţă, la clubul averescan din localitate, au fost convocaţi membrii partidului pentru a se lua aiferite hotăriri în chestiunea Manoilescu şi Axinte.*

Neţiind întrunit numărul reglementar de membrii, şedinţa s'a aminat sine die.

x Camera de punere sub acuzare, a respins apelurile făcute de d-nii Lupu Grimberg şi locot. Teodorescu, arestaţi în cunoscutele fraude de la moara Baia Fălticeni.

Ambii au fost, deţinuţi sub stare de arest.

x Cab. II Instrucţie a emis mandatul de arestare contra comerciantului Lupu Grimberg pentru bancruta frauduloasă.

Mandatul se va judeca azi, la Secţia III a Tribunalului.

x Un grup de funcţionari ai Curţei de Apel Iaşi au introdus recurs în Contencios, prin care cer justiţiei să se pronunţe dacă o circulară ministerială poate abroga o lege trecută prin Parlament.

Ei cer să se pue în aplicare legea armonizării salariilor şi să li se respecte gradaţiile din acea lege.

x **Teatrul Naţional.**-Vineri 11 Noembrie se va juca „SAPHO" piesă modernă în 5 acte de Alphonse Daudet şi Belott, cu Doamna **Maria Filotti** în rolul titular, secundată de artiştii Teatrului Naţional din Bucureşti.

A nu se confunda piesa de mai sus cu tragedia clasică Sapho de Grillparzer.

Biletele la Agenţia Braşcu.

x D. C. Crupenschi, senator, a plecat aseară la Bucureşti.

x Azi la orele 4 p. m. va avea loc constituirea Camerei de Comerţ şi Industrie Iaşi.

x *„Migreua asiatică"*. — La Teatrul Naţional se reia cu începere de Joi 3 Noembrie c. seria reprezentărei frumoasei comedii a d-lui I.C. Manolache *„Migrena asiatică"*, care a avut un deplin succes la premieră. D-na Didina Castriş, care a avut o bună creaţie în această piesă, s'a însănătoşit complect. Rolurile vor fi susţinute de acelaşi artişti în frunte cu marele comedian Vernescu-Vâlcea care are pe lângă direcţia de scenă şi-o minunată creaţie.

Pentru evitarea epidemiilor
UN APEL

Primim: Serviciul Sanitar al Municipiului Iaşi,—faţă de întinderea epidemiei de scarlatină, a căreia una din cauze este şi modalitatea transportului bolnavilor de la domiciliu la Spitalul de Izolare, prin trăsuri de piaţă, care odată ajunse la poarta spitalului, fug, pentru a sustrage dezinfectărei vechiculelor; invită în mod stăruitor pe toţii Domnii Medici, ca de îndată ce constată prezenţa unui caz de boală contagioasă, să înştiinţeze imediat printr'un bilet, trimis printr'un membru al familiei bolnavului respectiv, pe Domnul Medic al Circumscripţiei respective, care transportându-se de îndată la faţa locului, să poată lua imediat măsurile cuvenite de poliţie sanitară şi izolarea bolnavului, prin trăsura specială a serviciului transportărei bolnavilor contagioşi.

O sută „Siluete Literare"

Se cuprind în cele trei volume ale scriitorului renan *H. Eulenberg*, traduse de d. C. Săteanu şi anume:

„Siluete Literare".

Alte Siluete literare şi artistice.

„Ultime Siluete".

Noul volum intitulat *„Ultime Siluete"* are următorul cuprins Van Gogh, Jean Paul, Luther, Goethe şi Italia, Robert Schumann, Giordano Bruno, Tiepolo, Columb, Pascal, Bulov, Milton, Eichendorff, El. Greco, Anderseo, Auzengruber, Berlioz, Washington, L. Tai-Pe, Balzac, Reynolds, D'Assisi, Leopardi, Dürer, Gluck Ruckert, Geibel, Keller, Conrad F. Meyer, Goldoni, Bismark, Bleichröder, Maeterlinck şi H. Eulenberg.

Impreună cu cele două volume anterioare „Siluete Literare" şi „Alte Siluete Literare", acest nou volum „ULTIME SILUETE" constitue o adevărată enciclopedie de o mie pagini cu o sută de studii literare şi artistice.

Volumul costă 50 lei.

Librarii din provincie îşi vor adresa comenzile la Tipografia „Albina" str. Săulescu No. 1 Iaşi.

Vine Tanase la Sidoli
cu reviste noi de actualitate
— cu o trupă grandioasă —
cu un balet uriaş
Vineri 11, Sâmb. 12 şi Dum. 13 Noemv.
Bilete la cassa Sidoli—Procuraţi-vi le din timp spre a evita aglomeraţiile şi a obţinea locuri bune.

Original Jazz-band excentric
?
Five Nauty-boys
Când ? **La „Elysée"**

DOCTOR
Tr. Mihailescu
asistent universitar
chirurg secundar gynecolog la spit. Maternitatea
BOLI DE FEMEI, GENITO-URINARE-SIFILIS
Str. Lăpuşneanu No. 18, etaj
Telefon No. 164
Consult. 1—3

Biblioteca Universității
Loco

ANUL XXIII No. ...
3 LEI EXEMPLARUL
MERCURI 2 NOEMBRIE 1927

ABONAMENTE
Lei 1000 pe un an
„ 500 . . „ 6 luni
„ 300 . . „ 3 luni

OPINIA

ZIAR POLITIC COTIDIAN

ANUNCIURI
se primesc la toate
Agențiile de Publicitate
și la
Administrația ziarului
Iași—Str. Gh. Mârzescu 17

Înțelegerea economică europeană

singura cale spre pace

In ultimul discurs ținut la comisiunea afacerilor străine a Parlamentului cehoslovac, d. Beneș a vorbit despre Mica Antantă și a arătat că ultimele conferințe de la Geneva și Iachimov au dovedit soliditatea acestei grupări politice. Rezultatul esențial al celor două conferințe, după d. Beneș, este următorul: „Toate cele trei state formând Mica Antantă sunt de acord să considere cooperarea economică a Europei centrale drept una din problemele cele mai importante ale politicei Micei Antante.

D. Beneș este unul din cei mai pricepuți oameni de stat ai continentului. D-sa are, într'un grad excepțional, înțelegerea vremii actuale. Nu s'a fosilizat între concepții perimate; nu se sperie de nici o inovație. Este un adevărat ministru de externe pentru veacul al douăzeci-lea. Din ultimele sale declarații vedem că, deși prin excelență om politic, d. Beneș a înțeles că acum predomină chestia economică. De aceia, cu riscul de a-și sacrifica rolul său de diplomat, ministrul cehoslovac a subliniat necesitatea cooperării pe tărâmul producției și schimbului de mărfuri recunoscând că Mica Antantă tinde să se transforme din grupare politică în uniune economică. Va fi singurul mijloc de împăcare a tuturor interselor.

D. Beneș vorbește de Europa central, adică extinde Mica Antantă economică și asupra Austriei, Ungariei, Poloniei.

Alții oameni politici clar văzători din Anglia și din Franța merg mai departe, recunoscând necesitatea unei înțelegeri economice a întregii Europ. Nu e vorba numai de proectul paneuropean al lui Cudenhove-Calerghi, ci de economiști, diplomați, financiari încercați în gospodăria marilor state, care au fost miniștri de multe ori și cunosc toate rețelele actualei organizații a economiilor naționale, îngradite cu acele garduri de sârmă ghimpată care sunt tarifele vamale. Unii, Caillaux de pildă, propun înțelegerea generală a Finanței, ca prim pas spre stabilirea unei păci durabile și a unei epoci de activitate prosperă. Alții (Conybell, Shaw) cer unificarea monetară a întregului continent, inclusiv Anglia. In fine, mai sunt proecte pentru stabilirea unei uniuni vamale, (Zollverein) care a dovedit acum o jumătate de veac că poate realiza în câțiva ani ceiace n'a făcut politica și diplomația în zece veacuri: unitatea Germaniei. Acum e timpul să se treacă la unitatea Europei, începând cu înțelegerea vamală.

Toate proectele vedem că au o bază economică. Nimic nu se mai poate face azi fără a se ține seamă de factorul care asigură hrana, transporturile, schimbul unor populații tot mai numeroase și nu cu multe necesități.

Intre state se stabilește o interdependență fatală pe care nici războiul cel mai catastrofal n'o poate distruge. Dovadă e recenta experiență: după patru ani de măcel, după alți patru de certuri diplomatice, țările au ajuns de unde au plecat: tratate comerciale, convenții pentru înlesniri de transporturi și tranzitări etc.

— I —

MAXIMILIAN HARDEN A MURIT

Scriitorul german Maximilian Harden a încetat din viață Duminică noaptea la Montana sur Sierre, în departamentul Valais (Elveția). Harden suferea de bronșită.

Maximilian Harden era în vârstă de 66 ani.

PREMIUL NOBEL PENTRU MEDICINĂ

Dr. Johannes Fibiger (în dreapta) profesor la universitatea din Copenhaga, a obținut premiul Nobel pe anul 1926, pentru cercetările asupra cancerului.

Dr. Iulius Wagner von Jauregg (în stânga) profesor la universitatea din Viena, are multe șanse a obține premiul Nobel pe anul 1927, pentru cercetări asupra malariei și paraliziei.

Spiritul de aventură al fetelor americane

Aproape trei milioane lei un bilet de călătorie, cu riscul vieții

Aviatorul australian, căpitanul Kingsford Smith, a anunțat că va întreprinde un sbor din San-Francisco în Australia. El a fixat la 3000 lire sterling (2.500.000 lei) prețul unui bilet de pasager pentru Australia.

Pentru o sumă atât de mare și o posibilitate tot atât de mare... de a ajunge în fundul oceanului printre caracatițe, în loc de pământul cu canguri al Australiei, logica spune că aviatorul Smith nu va găsi nici un pasager, și nu va vinde nici un bilet. Totuși s'a întâmplat altfel pentrucă jumătatea cea mai drăgălașă a neamului omenesc e dispensează de logică și se încrede numai în pornirea spontană și în mirajul gloriolelor.

Mai multe tinere fete din San Francisco au cerut bilete de pasager și acum așteaptă pe căpitanul australian să aleagă pe primele două care vor întreprinde întâiul sbor. Celelalte vor călători cu cursa a II, a III, etc... dacă va mai fi. Zi și noapte, ele se roagă să fie timp frumos ca să poată sbura mai repede.

In acest chip și-au găsit o ocupație și se simt fericite.

„OPINIA“ LITERARA ȘI ARTISTICA

Cronica de ziar.

O cronică literară, teatrală sau plastică, dacă nu realizează un anumit scop, este perfect inutilă. Și scopul unei cronici este acela de a ramplasa pe cât posibil cetitorului ei, cartea, piesa sau expoziția, despre care se discută. In plus să conție câteva observații critice, fără multă teorie, clare și sincere — în special sincere. Astfel publicul își poate da sama de toate aceste manifestări artistice și în consecință, după sfatul cronicarului conștiincios, va întrebuința util timpul său liber.

In genere însă cronicarii comit o greșală serioasă. De pildă, recenzentul literar sau teatral presupune că cetitorii săi cunosc volumul sau piesa despre care le vorbește. Deaceia el se reduce numai la comentarii și reflecții personale, iar cititorul, bietul cititor, nu înțelege decât vag și ipotetic.

Vina cronicarilor e că, în loc să satisfacă cerințile publicului, își satisfac propria lor vanitate.

. b.

FAPTE

Piesă în serii.

Moda spectacolelor în serii a trecut și în domeniul teatrului. In Germania scriitorul Eduard Brautmann a terminat o piesă în 9 acte intitulată „Ieri, azi și

(Continuarea în pag. IV-a)

NOTE

Nevoia de educație

Nu este ziar unde să nu găsești zilnic anunțându-se jafuri, fraude, excrocherii, crime, sinucideri, spionaj, etc. Trăim vremuri grele. Niciodată nu s'a constatat atâta dezordine în conștiința oamenilor și atâta incoherență în conduita lor.

Războiul mondial a slăbit autoritatea morală și religioasă; iar pe de altă parte, viața economică devenind mult mai complexă, a dat naștere unei atari stări de lucruri. Totuși nu se poate admite ca lucrurile să fie lăsate în voia soartei.

Neamul românesc trebue să se înalțe. Aceasta este chemarea vremii; și acest lucru trebue înțeles.

Generațiile viitoare trebue să binecuvinteze jertfele noastre și să ne aibă drept pildă în alte vremuri, de grea încercare.

Și când putem judeca perfect, când ne dăm seama de situația noastră, e oare imposibil să se poată îndrepta lucrurile ??

Cred că nu. Pentru asta, însă, ne trebuesc suflete iubitoare de neam și dreptate, cari să muncească din răsputeri pentru educarea și luminarea poporului.

E nevoe de trezirea conștiinței cetățenești, la baza căreia trebue să rezide o puternică educație umană, națională și religioasă.

Educația asupra acestei importante probleme sociale—de care depinde viitorul neamului nostru — trebue îndreptate toate gândurile conducătorilor de azi ai României.

Poporul German a dovedit încă odată lumei că are educația cea mai solidă. S'a refăcut cu pași repezi după războiul din cari a eșit învins; și în acea națiune domnește ordinea cea mai desăvârșită.

Acest popor ne poate servi ca exemplu.

MARIA MÂNDRU
Invățătoare

DIN LUMEA GAZETĂREASCĂ

D. Nemirovici-Dancenko cunoscut scriitor și publicist din Cehoslovacia, considerat ca cel mai bătrân gazetar din lume.

JURIȘTII DE LA „CUVÂNTUL“

Ziarul „Cuvântul“ a publicat un reportaj senzațional, cu litere excepționale, în legătură cu urmărirea judiciară a d-lui Manoilescu.

In reportajul cu pricina, „Cuvântul“ constată că în codul justiției militare nu este vre-un articol care să înglobeze vina atribuită d-lui Manoilescu, și deci parchetul militar a trebuit să recurgă la codul penal civil. In acest fapt, juriștii „Cuvântului“ au văzut o teribilă anomalie,—anomalia ca o instanță militară să judece după un cod penal civil ! !

Se știe însă decând lumea, că Consiliile de război sau curțile marțiale judecă totdeauna după codul penal civil. Numai juriștii d-lui Enacovici nu cunosc acest lucru elementar. Și doar pentru atâta lucru nu-i nevoe de cine știe ce lucruri juridice; ar fi destul un pic de bun simț...

Confuzia grosolană a „Cuvântului“ e cu atât mai ciudată cu cât ziarul morolizator numără printre redactori unii avocați, ba chiar și un experimentat în materie, fost inculpat la Curtea Marțială, pentru delapidare, adică în baza codului penal civil.

N'avem nici o cipă intenția, prin aceste rânduri să justificăm instrucția judiciară contra d-lor Manoilescu-Axinte. Dimpotrivă, socotim că guvernul a mers prea departe cu exagerările Dar publicul nu trebuie lăsat pradă superficialității orcărei gazete care se pretinde „intelectuală“.

Tot așa, ar trebui ferit publicul de faimoasele reportagii politice ale „Cuvântului„,—reportagii fabricate în redacție și pe care le desmint complect, de la o zi la alta.

D. Enacovici a reintrodus la noi vestita gazetărie a lui Caracudi,... și cică pentru „intelectuali“ ! X.

Din toată lumea

Amor sovietic. — Valodia Gupacov este un dulgher din Odesa, care se bucură de o forță musculară excepțională. De curând el făcu cunoștința unei tinere fete Raia Seminschi, de care se îndrăgosti. Primul lor sărut avu însă o urmare fatală. Gupacov își strânse iubita în brațe cu atâta putere și patimă, încât după îmbrățișare, observă cu durere că fata murise, cu capul pe pieptul lui.

Valodia a fost condamnat la doi ani închisoare.

*

O nouă judecată a lui Solomon.— Curtea cu Juri din Pontoise (Franța) va trebui să facă în curând o nouă judecată a lui Solomon.

O tânără femee Elvira, nevasta unui grădinar, era pe punctul să nască al treilea copil, ceiace o necăjea foarte mult din cauza sărăciei în care trăia. O amică a ei, Emilia, era nefericită tocmai fiindcă n'avea copii. Și atunci o înțelegere s'a încheiat între cele două femei. Elvira s'a angajat să declare noul născut pe numele de familie al Emiliei; și aceasta i-a dat în schimb suma de 300 franci. Adica, o vânzare de copil !

Elvira a născut într'un spital și a declarat fetița pe nume fals. Ambele femei au trăit în apropiere un an de zile. Și iată că sentimentul matern a izbucnit puternic în inima Elvirei. Femeile s'au certat și au ajuns în fața procurorului. Elvira a declarat că sufere or ce, numai să i se dea înapoi copila; Emilia a ripostat că mai bine să i se tae capul decât să renunțe la copilă.

Iar parchetul le-a trimis pe amândouă în fața Curții cu juri, pentru schimbare frauduloasă de stare civilă.

*

Pătimașii șahului. — In saloanele ministerului de higienă din Londra, s'au întrunit 1040 jucători de șah, participanți la un match formidabil.

Lupta se dă între 520 șahiști, funcționari de Stat, contra 520 membri ai asociațiilor șahiste din sudul Angliei.

Socotind numărul jucătorilor, acest match e considerat ca cel mai mare din câte se cunosc în lume.

PRĂBUȘIRILE FINANCIARE

In ultimul timp s'au produs o serie de prăbușiri financiare. Unii economiști ai noștri sunt dispuși să creadă că acestea ar fi fenomene de asanare a vieții economice.

Este o profundă eroare. Nu suntem încă în convalescență, ci suntem în plină progresie și agravare a boalei care minează însă-și structura societății noastre.

In primul rând, din cauza nestabilizărei legale și juridice a monedei noastre, dobânzile ce plătesc comerțul și industria sunt uzurare și se plătesc din substanță, nu din rendement. Așa că atât timp cât va fi nestabilitatea leului, căderile financiare sunt datorite sau diferențelor valutare, sau faptului că o instituție financiară nu știe când să-și liquideze clientela anemiată de împrejurările în care se desfășoară actualmente viața economică.

Căci în asemenea împrejurări — și tocmai aceasta este boala financiară — toate raporturile sunt viciate. Raporturi trainice și durabile sunt numai atunci când au la bază condițiuni equitabile și interese concordante.

Fără îndoială că la cauzele de mai sus se mai adaugă; pe de o parte marile cheltueli de regie datorite în primul rând și de cele mai multe ori unor exagerări și unei lipse de chibzuință. Dar pe de altă parte datorită și faptului că din lipsa capitalului străin care a fost așa de frecvent mai înainte, la noi în țară, volumul afacerilor se contractă așa că cheltuielile proporționale sunt foarte mari.

Capitolul adevăratei crize n'a început încă la noi, va începe după stabilizare care va trebui să vină ca un imperativ economic; atunci vom avea abia criza de însănătoșire. Căci piața va putea fi alimentată cu capitaluri ieftine creatoare.

Atunci vor cădea acei cari și-a țesut ca un paiaujen din mediul patologic al economiei noastre, o existență parazitară dar efemeră și care are doar durabilitatea pânzei în care paianjenul își prinde prada.

Capitalurile Americane au normalizat viața economiei Germane. In primul rând prin plasamente pe ramuri industriale în mod succesiv s'a standardizat și concentrat producțiunea și astfel s'a refăcut puterea de concurență a pieței Germane. Ințelegerea dintre Deutsche Edelstahlwercke și Stahlwercke Becker din Bochum, s'a realizat prin Americani. Chiar în acest moment tratativele dintre Peipers et Co. A. G. ș Külck Folzer A. G. din Siegen pentru realizarea naționalizărei procedeielor în industria fierului, cât și tratativele dintre Maschinenbau A. G. din Oelbruck cu Deckelhäuser, precum și trustul potasei preconizat și activat de Gerhard Korte directorul lui Burbach Konzern, se conduc sub egida capitalului american care are interes să-și consolideze debitorii pentru a avea certitudinea plasamentelor trecute și a-și crea un mediu sănătos pentru activitatea viitoare.

Dar pentru a putea ajunge aci, Germania a știut să realizeze cu un ceas mai de vreme *stabilizarea monetară.*

M. ELIAS

DIN RUSIA

D-na Ulianova (sora defunctului Lenin) duce o viguroasă luptă contra opoziției trotzkiste din partidul comunist rus.

Cea mai însemnată controversă religioasă

Tulburările din sînul bisericii anglicane

Am vorbit pe larg despre incidentul dela catedrala Sfîntul Paul din Londra, cînd doctorul Barnes, episcop de Birmingham, a fost obiectul unei manifestații ostile din partea altui prelat englez, Bullock-Webster.

In urma acestei întîmplări, doctorul Barnes a adresat o scrisoare arhiepiscopului de Canterbury în care își explică limpede atitudinea protestantă și modernisată. El arată că, constatînd din experiență creșterea indiferenței și necredulității în clasele cultivate ale lumii moderne, el n'a ezitat să-și formuleze propriile sale îndoeli și să încerce a împăca datele științei cu principiile religiei.

Cît despre celelalte păreri emise, în special contra idolatriei, doctorul Barnes afirmă că n'a făcut decît să reacționeze în numele principiilor Reformei contra unei tendințe crescînde a înaltei Biserici anglicane de a adopta practicile Bisericii catolice.

(Continuarea în pag. IV-a)

O EXCURSIE LA REPEDEA

de *Pr. N. HODOROABĂ*

II

Locuința proprietarului e o casă veche cu strașina joasă, cu fața spre răsărit, cu șandramaua în spate. E acoperită cu pânză gudronată. O uriașă piele de șarpe prinsă de căpriori cu șipci de lemn. Ici colo, din distanță în distanță stau pe acoperiș bolovani de piatră de mărimea unui pumn voinicesc. De-oparte și de alta, două locuințe mai mici.

Trei căpiți înalte cu fasole, su sânii goi, pentru vânt, stau în fața casei, ca trei s răj ri. Sub un șopron, bucătăria de vară, îngropată puțin în pământ. Trei porci, doi bălani și unul ca picura, dorm frățește, unul cu nasul la coada altuia... Alături, două poloboace goale, stau pe pântece cu gura la vânt. Doi cațalandri albi ne primesc cu glasuri răgușite. De-un nuc bătrân, gol ca un schelet, stă rezemat în așteptarea ernii, o cogeamite sanie bătrână cu oplene. Mai încolo, un clăoi de fân, rotunjit, ca un imens cozonac, bine crescut...

De bratul unui pom încă verde, stă coasa spânzurată. In fața bucătăriei: o balie, un cazan, un ciubăr, două cofe, două căldări și mai multe oale.

Cerdacul lrg cu balcon. Lângă părete, un pat acoperit cu'n läicer. In părete e pironi un felinar cât o căpățină de cal, cu două lămpi: una activă, una de rezervă. Pe pridchciul

(Continuarea în pag. IV-a)

Nu numai cel mai sigur şi cel mai economic automobil din lume

dar şi o maşină a cărei frumoasă înfăţişare a câştigat pe oată toate sufragiile

Astăzi maşina Chevrolet are mai mulţi cumpărători decât oricare altă marcă din lume.

Aceasta se datoreşte în primul rând, fiindcă e absolut sigură, al doilea pentru că în lumea întreagă în cursul unei perioade de ani de zile ea a dovedit milioanelor de cumpărători, că posesorul său se poate baza, că 'l va transporta zilnic şi fără accidente acolo, unde 'l reclamă afacerea sau plăcerea.

Calitatea cu totul superioară a materialelor întrebuinţate de General Motors, precum şi experienţa personalului technic ce'l posedă sunt o chezăşie, că fiecare maşină va rezista exigenţelor celui mai greu serviciu.

Afară de aceasta maşina Chevrolet oferă marele avantaj ca la un preţ mic de cost să unească cheltueli minimale de întreţinere.

Durata sa îndelungată şi lipsa de nevoie de reparaţie, pentru care e renumit, înseamnă o reală economie. Motorul său e protejat de un purificator de aer şi un filtru de ulei. Arcuri perfecte apără şasiul şi caroseria de sguduiturile drumului. Un

CHEVROLET

Un produs al lui General Motors

Chevrolet e totdeauna pe drum, nu în magazin.

O maşină frumoasă

Adăugaţi la toate acestea frumuseţea desenului liniile graţioase şi superbul email Duco, care au stârnit entusiasmul printre automobiliştii de pretutindeni şi veţi înţelege de ce maşina Chevrolet este atât de populară, de ce e cunoscută ca cea mai valoroasă maşină ce s'a oferit vr'o dată.

Dacă n'aţi cercetat niciodată de aproape un Chevrolet, dacă n'aţi examinat desăvârşirea echipamentului său, vizitaţi chiar azi pe agentul automobilelor Chevrolet. Cereţi'i să vă arate această maşină şi să vă explice modul de plată mulţumită căruia veţi putea să'l cumpăraţi din veniturl Dv. normal.

Chevrolet Touring 160.000 Lei

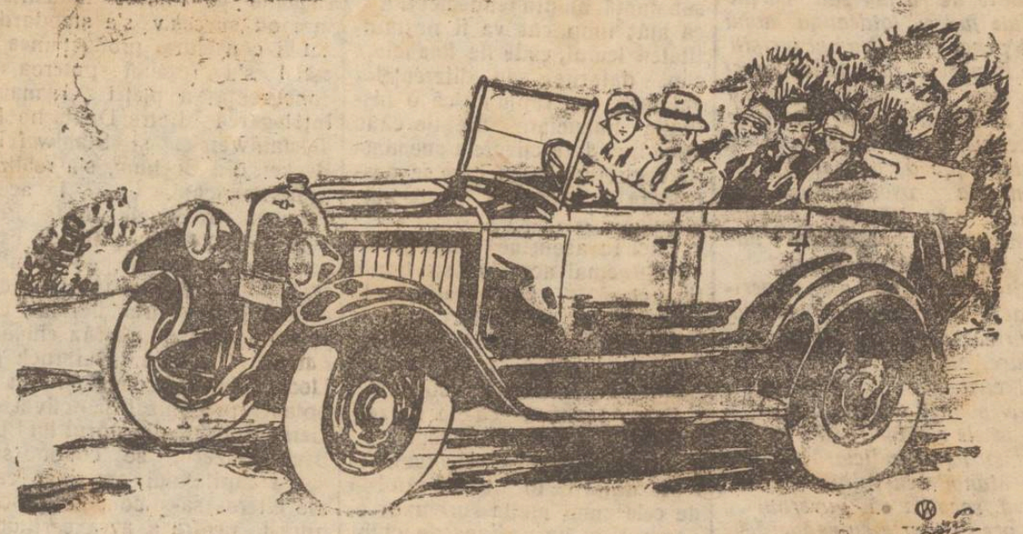

CHEVROLET

Reprezentant exclusiv pentru România:

LEONIDA & Co. S.A.

CALEA VICTORIEI No. 53 — BUCUREŞTI

Sucursale şi Agenţii în toată România

La ferma BADAREU

de vânzare

PURCEI de rasă pură BERCK

30 lei Kgr.

Telefon

Mantile de DAME

toate **Calităţile**, găsiţi cu **preţuri reduse** numai la

MAGAZINUL

„Napoleon Bonaparte“

Iaşi, str. Cuza-Vodă 5, (vis-a-vis de Pref. de Poliţie)

Mare Asortiment de *Ştofe* pentru *Mantile* şi *Rochii, Stofe* Bărbăteşti p. Paltoane şi Costume.

Complect asortat cu *Şifoane, Indiane, Zefiruri, Atlasuri, Satin* de lână p. plăpumi, Mătăsuri p. Rochii şi Mantile.

Nu confundaţi firma.

Atenţiune

Nou pentru toată lumea!

După multă muncă s'a putut ajunge la un rezultat pozitiv! Laptele a putut fi încorporat în săpun, putând astfel avea cel mai fin săpun de toaletă, care are proprietatea de a influe ţa energic asupra epidermii curăţind-o, ajutând la nutriţiune, la deschiderea porilor de respiraţiune, la frăgezime cât şi la catifelare.

Costă eftin, iar o încercare va confirma în totul cele afirmate, fiind unicul preparat din ţară în acest gen.

Săpunul poartă marca

„V E N U S“

şi se găseşte de vânzare la unicul reprezentant al fabricei „ALBINA“, care este

Cooperativa de Manufactură

„Frăţia Moldovei Unite“

str. Ştefan cel Mare No. 19

IAŞI

Şcoala inf. de Horticultură din Ungheni

a Soc. Ocrotirea Orf. de Război

Are de vânzare:

1). Pomi, altoţi-roditori şi ornamentali.

2). Viţă americană alteită, varietăţi diferite.

3). *Splendid asortiment de crizanteme* şi flori de seră, din cele mai alese varietăţi.

4). Seminţe de flori şi legume selecţionate.

Toate cu 20 la sută sub preţul catalogal al oricărei instituţii horticole, garantând tot odată prinderea şi autenticitatea varietăţilor.

5). Vinde purcei de rassă de 5—50 kgr. cu acelaşi reducere de preţ.

6). Porumbei diferite rasse.

7). Execută prompt orice comenzi de împletituri de richită ca: mobilă, coşuri, etc.

8). Execută buchete şi jerbe de flori cu *preţuri de concurenţă.*

Comenzile prin telefon, c. p. sau personal.

O importantă lucrare

de informaţii economice şi financiare

D. Constantin Vintilescu şeful serviciului industrial a regiunii V Iaşi lucrează la o importantă carte intitulată „Indrumătorul“, cu un material bogat şi interesant privitor la industrie, comerţ, meserii, agricultură, finanţe, probleme economice, profesii libere etc., oferind publicului toate detaliile exacte şi complecte despre viaţa economică a ţării.

Lucrarea va conţine şi contribuţiuni obţinute dela personalităţi marcante şi oameni specialişti în materie, şi va avea în anexă planşe, schiţe şi diverse ilustraţii.

Informat despre această lucrare, d. Inginer Leonida Torn, inspector şef al regiunii V industrială Iaşi, s'a exprimat astfel:

„Ofer tot concursul şi recomandarea mea cea mai largă, tuturor ramurilor de care se ocupă această operă, regretând că din lipsă de fonduri nu putem acorda şi un sprijin material bine meritat acestui îndrumător şi orientator de valoare.

„Tribuna Indrumătorului ce se cuprinde în această operă este un capitol foarte important prin faptul marelui serv ce-l face ca un organ de legătură şi de popularizare între acei competinţi şi specialişti în materie şi, marele public care este pus în curent asupra mijloacelor de înbunătăţire şi progres pentru viaţa noastră economică, capitol care va fi cu certitudine apreciat de toate cercurile“.

Lac pentru Unghii

Cel mai fin şi durabil

In culorile:

Alb, Roz I, Roz II şi Roz III

La „JUPITER“

Piaţa Uniret 19

Lacul rezistă apei şi timpului, fără a se coji şi îngălbeni.

Intreţinerea SERVICIULUI SANITAR AL JUDEŢULUI

Serviciul sanitar al judeţului a primit o adresă din partea Ministerului Sănătăţii, prin care numitul departament arată că toate instituţiile sanitare şi de asistenţă socială, în conformitate cu legea ad-tivă, au trecut la judeţe şi ele urmează a fi întreţinute de judeţe.

Ministerul sănătăţii arată apoi că în buget n'are înscrisă nici o sumă pentru instituţille sanitare judeţene, şi că nici nu vor înscrie.

D. dr. Vasiliu, medicul primar al Judeţului, a trimis această adresă Prefecturei; arătând tot odată că sumele necesare sunt: 250.000 lei pentru combaterea epidemiilor şi 10.000 lei pentru întreţinerea dispensariilor.

D. Vasiliu mai arată că din luna lulie crt. infirmierii dela infirmierli şi dispensarii, n'au primit salariile cuvenite.

Pentru aceasta serviciul sanitar cere aprobarea sumelor prevăzute din deschiderea de credit extraordinar.

UNII FUNCŢIONARI CEFERIŞTI

AUTORI AI FURTURILOR DIN TRENURI

Autorităţile ceferiste au început cercetările pentru descoperirea autorităţilor unor mari furturi din trenuri.

In ultimul timp s'au constatat numeroase furturi din trenurile care duc mărfuri din Galaţi şi Cernăuţi sau vice-versa.

Cercetările discrete au stabilit că o parte a personalului a 2 staţii de tranzit din nordul Moldovei, n'ar fi străin de aceste furturi.

Ancheta fiind continuată, s'a putut stabili vine precise contra unor funcţionari.

Autorităţile ceferiste superioare în unire cu autorităţile judiciare, au delegat 2 funcţionari superiori cu ancheta.

Adevaratul **JAZZ**

e acela care va

Concerta la Elysée

In conformaţia sa ne intrând nici un *Instrument* de Coardă, ci numai **Saxophoane, Piano** şi **Banjou** el va reda în mod fidel

MUZICA MODERNA

care cucereşte toate centrele mari ale occidentului.

CINE A GASIT un ceas cu brăţară de aur, pierdut Luni pe distanţa Piaţa Unirei — str. Neculai Ganea, este rugat a-l aduce la A. C. F. str. Dancu, între orele 3—7 p. m., va primi o bună recompensă.

SE CAUTA domnişoară de bună condiţie, care să aibă noţiuni de comerţ, să cunoască limba germană şi eventual franceza. A se adresă la „Sanitara“ G. Şişnea str. Lăpuşneanu 53.

GASIT mai multe acte pe numele Radovici Ştefan. Păgubaşul le poate ridica de la administraţia ziarului.

DE INCHIRIAT una locuinţă la o vie din regiunea Copoului, depărtare 5 minute dela tramvai, compusă din 3 camere, un antreu, nna bucătărie şi cămară de lemne. — A se adresa la Fraţii Goldenberg str. I. C. Brătianu No. 132.

DE VANZARE casă cu 4 camere, două bucătării, pivniţă, apă şi lumină. Adresa la ziar.

STUDENŢI prepară elevi de ambe seciii (real şi modern) la toate obiectele, în condiţiunile cele mai avantajoase.

A se adresa la ziar.

CAMERA MOBILATA de închiriat. — A se adresa Stradela Albă No. 9.

DE INCHIRIAT două camere mobilate cu intrare separată, în strada Lăpuşneanu No. 35, casele din curte jos la Elysée.

Prelungirea sesiunei ordinare

a consiliului judeţean

Aseară s'au întrunit la Prefectură membrii consiliului judeţean.

A prezidat d. C. Capriţă.

Această şedinţă urma să fie ultima din sesiunea ordinară din Octombrie,—însă cum lucrările încă n'au fost terminate, s'a hotărât ca sesiunea să fie prelungită până la efectuarea tuturor lucrărilor.

*

Luându-se în discuţiune chestiunea împrumutului de 20 milioane lei pentru şoselele judeţene, consiliul a găsit că această sumă este mică faţă de necesităţi; de aceia se dă însărcinare comisiunei lucrărilor publice pentru a studia chestiunea. In urmă ea va fi pusă în discuţia consiliului, pentru aprobare.

*

Tot în şedinţa de aseară s'a făcut comunicarea că Ministerul de Interne a aprobat deschiderea unui credit de 5 milioane lei pentru cumpărarea seminţei de grâu, pentru sătenii din judeţul Iaşi.

Şedinţa s'a terminat la orele 7 jum.

BIBLIOGRAFIE

A apărut „**Arhiva**“, Organul Societăţii istorico-filologice din Iaşi, anul XXXIV, No. 3—4 (Iulie—Octomvrie), director *prof. Ilie Bărbulescu.*

Acest număr prezintă un material interesant şi variat. Studii: *Ilie Bărbulescu*—Naşterea limbii române şi elementul slav. *C. Kogălniceanu*—Radu I (1376—1382). *G. Zane*—Doctrina economică a Codului Calimach. *N. C. Bejănaru* — Din nou o ipoteză falşă. *D. Găzdaru*—Contribuţii privitoare la Dosofteiu. *Margareta Ştefănescu*—Influenţa traducerii medio-bulgare a cronicei lui Manasses asupra literaturii româno-slave şi române vechi.

Comunicări: N. C. Bejănariu — Ce se poate scrie într'un anuar. N. A. Bogdan — Cum se ţineau crâşmele pe la sate, cu aproape un veac în urmă.

Transmiteri de proprietăţi din veacul XVII. G. Zane.—Cărţi necunoscute sau puţin cunoscute despre Români. Margareta Ştefănescu—Rotacisme.

Coincidenţă între un cântec popular românesc şi unul ceh. Asupra originei curentului poporan la noi. Pişite kto kak umeet (scrieţi, băieţi, numai scrieţi!) Puşchin şi Românii. T. Hotnog—Iatunec, Intuneric. Iorgu Iordan—Hugo Schuchardt.

Tolklor: Margareta Ştefănescu —Plugusor (din jud. Soroca).

Recenzii semnate de dr. P. Constantinescu, N. C. Bejenariu Margareta Ştefănescu.

Sinuciderea din Botoşani

Botoşani 1.— Astă noapte s'a găsit spânzurat în hambarul comerciantului Iancu Buiumovici, băiatul Gheorge Sadovie, de 17 ani, în serviciul comerciantului.

Cauzele actului disperat nu se cunosc. Parchetul a ordonat autopsia cadavrului.

Furt.— Răifăcătorii au intrat în casa factorului poştal Dumitru Cring din Leorda, şi i-au golit casa de lucruri.

Parchetul face cercetări.

ZAVA

Din Podul-Iloae

Podul-Iloae 1. *Agresiune.* — O sălbatecă agresiune s'a săvârşit la Păuşeşti (5 km. lângă oraşelul nostru) în următoarele împrejurări. Aseară pe la orele 9, fraţii Turca şi Fr. Iacob îmbătându-se, au lovit crunt pe consăteanul lor Vasile D. Dumitraşi care se afla la cârciuma satului.

Cauza este o ură veche ce exista între aceşti săteni. Intr'o stare destul de gravă având numeroase leziuni la cap—Vasile a fost dus la spital.

Rectificare. — Din eroare am relatat în numărul de eri că d. Costache Brumă a bătut pe tânărul Leiba Lupu. Tânărul comerciant a fost bătut de un altul.

Facem cuvenită rectificare.

CORESP.

De la şcoala de horticultură

DIN UNGHENI

Ungheni 1 — Luni 31 Octombrie a avut loc inaugurarea deschiderei cursurilor şcoalei de horticultură, în prezenţa corpului didactic a autorităţilor locale.

Serviciul divin a fost oficiat de către preotul Tanasiev din Ungheni şi preotul Cezar Vuza profesor al şcoalei. Sf. sa a vorbit elevilor, aducând elogii memoriei Regelui Ferdinand.

In tot timpul slujbei, corul şcoalei sub conducerea d-lui D. Ionescu a dat răspunsurile. La sfârşit, d. Alex. Stănescu directorul şcoalei, a făcut o dare de seamă asupra activităţei din anul trecut, evocând totodată numele principesei Olga Sturza căreia i se datoreşte înfiinţarea şcoalei.

Cor.

INFORMAŢII

x *Situaţia epidemiilor în judeţ.* — In ultimul timp s'au declarat în judeţ 9 cazuri de scarlatină. In schimb s'au însănătoşit 12 bolnavi din cei vechi; aşa că acum mai sunt 39 scarlatinoşi.

Paralizia infantilă a făcut încă o victimă în com. Cioropcani; şi astăzi sunt internaţi în spitalul de izolare şapte copii paralitici, din judeţ.

Febra tifoidă a făcut încă două victime în judeţ. In total sunt 8 bolnavi.

x Direcţiunea Şcoalei primare de fete No. 3 „Petru Poni“ str. Păcurari înştiinţează că odată cu începerea noului an şcolar, va funcţiona *un atelier de rufărie* cu elevele clasei a V complimentară; iar seara se va ţine curs de adulţi (bărbaţi şi femei) cu acei cari doresc să dobândească sau să-şi complecteze învăţătura şcoalei primare.

Inscrierile se fac la direcţie între orele 8-11 dimineaţa.

x POLIŢIENEŞTI.— A fost dat la secţie pungaşul de buzunare Vasile Frunză zis Puică.

— A fost trimes la secţie Laurenţiu Iosup din str. Trei Calici 23 pe motiv că a sărit cu cuţitul asupra soţiei sale.

— D. Marcu Naftule din str. Bucşinescu s'a plâns poliţiei că prin spargerea unui geam i s'a furat un cântar.

x In palatul „Viaţa Românească s'a deschis expoziţia de pictură a talentaţilor artişti **Nelly Ştiubei** şi **Dimitrie Sadoveanu.**

x Eri a fost în localitate d. Inspector general I. Frâncu de la Direcţia generală c. f. r.

D-sa a avut o lungă convorbire cu Directorul regional c. f. r. în vederea reducerei personalului Direcţiei locale.

x Asociaţia Culturală Agricolă a Moldovei a convocat pe ziua de 10 Noembrie pe toţi consilierii agricoli din Moldova Basarabia şi Bucovina, la Camera de Comerţ, spre a li se da instrucţiuni şi formulare e în legătură cu începerea lucrărilor pentru alcătuirea monografiei agricole a Moldovei.

x Ne întrunindu-se majoritatea membrilor la adunarea generală a Comitetului şcolar al Seminarului „Veniamin“ din Iaşi, pentru alegerea noului Comitet, care urma să aibă loc Duminică 30 Octombrie a. c., se aduce la cunoştinţa publică, că adunarea s'a amânat pentru Duminica viitoare 7 Noembrie a. c. la ora 4 p. m., când se va ţine cu ori ce număr de membri.

x *Parcul de la Copou.* — Am anunţat că o delegaţie de profesori, medici, ingineri şi avocaţi a prezentat un memoriu semnat de cei mai de seamă intelectuali ieşeni, prin care se cere menţinerea parcului expoziţiei dela Copou.

D. Osvald Racoviţă, studiind memoriul, a răspuns că nu este contra menţinerei parcului; însă va trebui să dea o parte pentru clinicile universitare planuite la Copou.

x D. N. A Negroaei şi-a înaintat demisia din postul pe care-l ocupa la spitalul din Bivolari; fiind numit agent sanitar al jud. Bălţi.

ULTIMA ORA

GUVERNUL AR VREA SĂ INTERZICĂ

CONGRESUL DE LA ALBA-IULIA

Aiud 1.—La d. Emil Pop, deputat de Alba, s'au întrunit mai mulţi fruntaşi naţionali-ţărănişti discutând despre apropiatul congres de la Alba-Iulia S'a instituit un comitet pentru cartireacoaspeţilor. S'a hotărât ca la congres să se protesteze contra abuzurilor guvernului.

*

Bucureşti 1.—In cercurile guvernamentale se observă îngrijorare faţă de campania deschisă de partidul naţional-ţărănesc.

Se spune că în întrunirile provinciale se fac instigaţii contra ordinei, ceiace guvernul nu poate tolera.

D. Ionel Brătianu cere zilnic rapoarte amănunţite pentru a vedea dacă nu e cazul să interzică întrunirile provinciale şi chiar congresul dela Alba Iulia

D. Manoilescu n'are complici

Instrucţia a stabilit că d. Manoilescu a lucrat absolut izolat şi n'a avut nici un amestec în răspîndirea manifestelor lansate de d. Axinte la Iaşi.

De asemenea, până acum nu s'a putut stabili nimic compromiţător în seama ofiţerilor bănuiţi de a fi avut legături cu fostul principe moştenitor.

In jurul atentatului

contra preşedintelui Greciei

Atena 1 — Guvernul a luat măsurile necesare pentru menţinerea ordinei.

La percheziţia făcută asupra atentatorului la viaţa preşedintelui Conduriotis, s'a găsit un manuscris care conţinea o critică violentă contra ordinei sociale.

Se bănueşte că Gusios avea complici printre anarhişti şi comunişti.

*

Ancheta continuă. Atentatorul nu dă răspunsuri precise şi simulează nebunia.

*

Consiliul de miniştri a dat un comunicat în care arată că guvernul, răspunzând sentimentelor întregului popor grecesc, înfierează crima odioasă şi va lua toate măsurile pentru înăbuşirea tendinţelor subversive.

Un vechi proces de falş

AL D-LUI M. FISCHER Cu moştenitorii Sturdza —Dieppe

Bucureşti 1.— Incă acum 8 ani de zile, parchetul de Iaşi fusese sezisat de o reclamaţie de falş făcută de moştenitorii lui Sturdza-Dieppe împotriva lui M. Fischer arendaş al moşiei Flămînda, moşie rămasă celebră prin procesul dintre proprietar şi Berman Juster (primul arendaş) deoparte, iar de cealaltă parte M. Fischer arendaş prin cesiunea contractului de arendă.

Pe atunci Fischer ceruse strămutarea afacerii pentru caz de suspiciune legală, ceiace Casaţia admisese, trimeţând chestiunea la parchetul de Piatra-Neamţ.

Parchetul de Neamţ a dat ordonanţă definitivă de trimitere în judecată a lui Fischer pentru falş şi anume fiindcă adăugase o dispoziţie în contract prin care se prelungea termenul.

Afacerea rămăsese pendinte la tribunalul Neamţ secţia I.

Fischer a făcut o nouă cerere de strămutare pentru suspiciune legală. Cererea a fost examinată eri de secţia II a Curţii de casaţie.

Pentru Fischer au pledat d-nii Istrate Micescu şi Sutu, iar pentru moştenitorii Sturdza d. Laurenţiu Pillat.

Casaţia a respins cererea de strămutare.

Greva în Germania

la fabricile de ţigări

Berlin 1.— La fabricile de ţigarete din Westfalia şi Lippe s'a declarat greva generală a lucrătorilor. Aceasta din cauză că patronii au voit să restrîngă producţia şi să concedieze 20.000 lucrători.

Furt de cărţi

la depozitele Socec

Bucureşti 1.— Un important furt de cărţi literare şi de şcoală s'a descoperit la depozitul Socec din str. Matei Milo. Funcţionarii depozitului, Lazăr şi Cristea Bernovici, S. Klein, B. Livianu, C. Lupu etc, sustrăgeau cărţi pe care le vindeau la diverse librării, bieţii au fost arestaţi.

Banditul Agafiţei surprins de jandarmi

ucide un jandarm şi dispare

P. Neamţ 1. — Pe baza unui denunţ, o puternică poteră de jandarmi a împresurat pe banditul Simion a Gafiţei în casa concubinei sale din satul Schit (Neamţ).

Banditul a deschis focul şi s'a încins o luptă care a ţinut toate noaptea.

Şeful de post C. Petrescu, comandantul poterei a fost ucis. Banditul a reuşit să dispară. Concubina a fost arestată.

Triumful lui Şaliapin la Bucureşti

Bucureşti 1.—Marele bas rus Feodor Şaliapin a concertat aseară în sala Eforiei. Mii de persoane s'au înghesuit în sală şi alte mii staţionau pe stradă încercând să pătrundă. S'au produs numeroase incidente care au necesitat intervenţia armatei.

Se oferea câte 2 şi 3000 lei pe cel mai modest loc.

Şaliapin a cântat zece cântece, pentru care a primit un onorar de 600,000 lei.

Şaliapin

La sfârşit publicul a năvălit pe scenă, rugând pe artist să mai cânte, dar el a refuzat categoric.

Era ovaţionat la nesfârşit şi bătut cu jerbe de flori. Pentru a evita manifestaţii de stradă, Şaliapin a eşit pe o uşă de dindos, iar astăzi dimineaţă a părăsit Bucureştiul.

S'a încasat în total un milion 900 mii lei.

Impresarul era d. Faust Mohr.

Mare incendiu

la un cinematograf din Ploeşti

Ploeşti 1.— Un mare incendiu s'a declarat aseară la palatul Cooperativa din centrul oraşului.

Pe când rula un film la cinematograful instalat în etajul palatului, din cauza unui defect la aparat, s'a aprins filmul şi apoi cabina operatorului. Focul s'a transmis cu repeziciune la plafon şi la podul clădirii.

Până în 20 de minute, tot acoperişul palatului era în flacări.

Cu oarecare dificultăţi, publicul a reuşit să se salveze.

Cu prilejul lucrărilor de localizare, un pompier a fost lovit de o grindă şi internat la spitalul Schuller.

Pagubele se urcă la 5 milioane lei. Au suferit pagube şi câţiva negustori din vecinătate.

Mişcare în poliţia Iaşi

Pe ziua de 1 Noembrie s'a făcut următoarea mişcare la poliţia Iaşi:

D. Comisar Mihai Ciudin, delegat Inspector, va avea ca atribuţiune Inspectarea circ. II şi V de poliţie, Brigăzile de Urmăriri şi Moravuri şi Serviciul Circulării.

D. Comisar Gh. Pop, delegat Inspector, va avea ca atribuţiuni Inspectarea circ. I, III şi IV de poliţie, comisariatul gării, poliţia palatului de justiţie şi spectacolele.

D. Comisar D. Dimitriu, delegat cu controlul tuturor spectacole or, veghind la executarea măsurilor de ordin sanitar, ordinea publică şi stricta aplicare a legii teatrelor şi cinematografelor.

D. Comisar Petru Bobeica de la Comisia gării se numeşte comisar şef al circ. II.

D. Comisar Gh. Popa de la comisia II se numeşte comisar şef al circ. V.

D. Comisar C. Păun de la circ. V se numeşte şeful comisariarului gării.

D. Comisar Ion Paladi din serviciul Prefecturei se numeşte ajutor al şefului circ. IV.

INFORMAŢII

x **Situaţia în olubul liberal.**— *Deşi chestiunea şefiei liberale locale, n'a fost încă formal tranşată, dl. George Brătianu,—considerând că chestiunile locale ramase încă nerezolvite, trebuesc neaparat soluţionate în cel mai scurt timp—a convocat eri după amiază, la d-sa acasă, statul parlamentar liberal.*

Cu această ocazie s'a căzut de acord asupra numirei d lui Lăzărescu ca prefect de judeţ.

In ceia ce priveşte locul de la prefectura de poliţie, rămas astfel vacant, hotărârea se va lua astăzi după amează, când fruntaşii locali se vor duce din nou la dl. G. Brătianu.

Se speră, că în acelaş timp, se va găsi şi o formulă pentru satisfacerea cel puţin platonică a d-lui C. Crupenski.

In timpul celor două zile, în care d. G. Brătianu, va mai sta în Iaşi, d-sa va lua contact cu şefii de sectoare şi cu persoanele marcante din organizaţiunea liberală locală, pentru a putea cunoaşte, mai de aproape, nevoile oraşului şi ale judeţului.

x D. Const. Beldie a fost numit pretor al plăşei Codru din jud. Iaşi.

x D. P. Tudose notar în com. Mroslava—Iaşi, a fost pus în disponibilitate pe ziua de 1 Noembrie crt.

Astăzi s'a pus în vânzare „NOUTATEA ILUSTRATA" mare ziar informativ ilustrat, cu un bogat material de clişee din Iaşi şi articole de actualitate, cronici literare, teatrale, sport ve, cinematografice, umoristice, etc... Exemplarul 5 lei.

x In cursul nopţei de eri, necunoscuţi au încercat să prade o casă din str. Sărăriei, vecină cu casa d-lui Iamandi.

Fiind simţiţi, hoţii au reuşit să dispară.

Hoţii însă au fost zăriţi. Sunt doi tineri, exact de aceiaşi statură ca şi hoţii care au comis furtul de la d. deputat Victor Iamandi.

Panait Istrati la Moscova

face declaraţii filo-bolşevice

Paris 1. — Din Moscova se anunţă că scriitorul Panait Istrati a sosit acolo pentru a participa la a zecea aniversară a revoluţiei sovietice.

PANAIT ISTRATI

*

Ziarul „L'Humanité" publică un articol trimes din Moscova de deputatul comunist francez Vailant-Conturier în care spune că Panait Istrate şi-a exprimat admiraţia pentru opera realizată de bolşevici. Intre altele, el a declarat:

— „Aici mă simt renăscând. Am venit să colaborez la revoluţia rusă şi sunt gata a renunţa la condei pentru a relua vechile mele meserii".

Starea satisfăcătoare

a preşedintelui Greciei

Atena 1.— Starea preşedintelui Conduriotis este absolut satisfăcătoare. Febra a încetat cu totul.

Preşedintele a primit eri numeroase vizite.

*

Ancheta continuă. Din manifestele găsite în valiza atentatorului, rezultă că el era un comunist fanatic şi că a comis crima cu premeditare.

Criza partidului radical-socialist francez

Paris 1. — La şedinţa de închidere a congresului partidului radical şi radical-socialist s'a remarcat absenţa d-lor Herriot, Caillaux, Chautemps, Malvy şi alţi fruntaşi ai partidului.

D. Daladier, noul preşedinte al partidului, a rostit un discurs foarte moderat.

E vorba ca d. Franclin-Bouillon cu amicii săi să alcătuiască un nou grup politic.

Grav accident de automobil

10 victime

Cluj 1.—Pe dealul Feleacului un automobil cu 10 persoane s'a răsturnat în şanţ. 8 persoane au fost grav rănite, iar alte 2 se află în agonie.

Ovaţionarea marinarilor supravieţuitori

de pe vasul „Principesa Mafalda"

Roma 1.—Agenţia Ştefani anunţă din Rio de Janiero că echipajul supravieţuitor de pe transatlanticul „Principesa Mafalda", s'a îmbarcat pe bordul vasului „Conte Verdi", pentru a se înapoia în Italia.

La plecare s'a făcut marinarilor o însufleţită manifestaţie de simpatie de către o mare mulţime de brazilieni şi italieni. Ambasadorul Italiei a rostit un mişcător discurs făcând elogiul marinarilor care şi-au făcut datoria până la capăt.

Vaporul a trecut în regiunea oceanului unde s'a întâmplat naufragiul şi a aruncat o coroană.

ECOURI

— **D-na Clara Grünberg,** *furnizoarea Curţei Regale, întorcându-se din străinătate şi redeschizând atelierul de croitorie de dame, din Iaşi str. Cuza Vodă 83, roagă onorata clientelă a o vizita.*

— Cursul *particular* de violină al D-lui Mircea Bărsan, profesor la Conservatorul din localitate începe la 1 Noembrie curent. — Inscrierile se pot face zilnic între 1—3 p. m. în str. Cogălniceanu No. 4, până la 31 Octombrie.

Vine Tanase la Sidoli

cu reviste noi de actualitate
— cu o trupă grandioasă —
cu un balet uriaş

Vineri 11, Sâmb. 12 şi Dum. 13 Noemb

Bilete la cassa Sidoli—Procuraţi-vi le din timp spre a evita aglomeraţiile şi a obţinea locuri bune.

La Elysée Original JAZZ-BAND AMERICAN

compus din cele mai bune elemente, aduse cu mari sacrificii din Bucureşti

?

FIVE NAUGHTY-BOYS

Cu începere de astăzi *1 Noembrie.* Loc liber pentru Dans

3 Lei Metrul Patrat

Duşamele tasonat NUT-FEDER

la Fabrica „FULGER"

vis-a-vis de Baia Populară, **Str. Uzinei No. 76**

DENTISTUL

Fr. Grünberg

cu Institutul dentar, în

Strada Cuza Vodă No. 1

(vis-a-vis de Farmacia Jelea Halta Sărărie)

Execută toate lucrările de chirurgie şi proteză dentară după ultimele cerinţi ale ştiinţei.

Preţuri modeste

Consult. 9—1 şi 2 jum.—7

ORA 3

„SPIRITIST"

Prezicător SĂVESCU

Strada ETERNITAŢEI No. 58 (prin Târgu Cucului) **Singurul** este în **ROMANIA**

PREZICATOR documentat cu INVENŢIE proprii sigure — dar fără a-şi face — reclamă mare—

Incepând acum o nouă *„invenţie"* în calculul „CIFRELOR" prezice, orice afaceri serioase la persoane serioase descoperă orice mistere sufleteşti din viaţă şi dă toate lămuririle necesare pentru orice interes, sufleteşte, căsătorii, boale orice fel, comerciale, furturi, atât cât e posibil desigur.

Dă lecţii de sugestiune şi magnetismul—face magnetismul pentru vindecarea boalelor de nervi, anemie, dureri de cap, gânduri fixe, energie, boala dragostei (iubiri fatale) şi deprinderi rele, linişte în căsătorie etc.

Discreţie sigură. Toată ţara prin scris. Consult. 9—12 şi 2—7½ Duminică până la 4 după masă.

DOCTORUL

R. DAMSKER

s'a mutat

în str. Ghica-Vodă No. 44-46

şi consultă zilnic:

MEDICINĂ INTERNA

Sifilis, Genito-Urinare

8—11 a. m. şi 3—7 p. m.

Doctor FRIDA ACKERMANN

MAMOŞ

Boli de femei şi copii

Tratament ginecologic prin Diatermie

Raze ultraviolete

s'a mutat str. Rece No. 2

lângă Institutul de Anatomie

DOCTOR

L. HEITEL

MAMOŞ

De la clinicile din Berlin, Viena Frankfurt

Boli de femei şi naşteri

Str. Săulescu 2 (alături de Biserica Talparari)

Consultaţiuni 3—6 p. m.

Pentru săraci gratis zilnic.

DOCTOR IN MEDICINĂ

M. WECHSLER

Specializat în Franţa în

ARTA DENTARĂ

Boli de gură şi de dinţi

Consult. 9-12 şi 2-7 p. m.

IAŞI, Str. Ştefan cel Mare 13

Casele Leon Mayer

Dr. Albert Ficler

Specializat în principalele clinici din *Berlin, Leipzig* şi *Frankfurt a/M.*, în **Boli interne, Boli de Stomac, Intestine, Ficat** şi **Boli de nutriţie: Diabet** (Tratamente cu Insulin), **Gută, Arterioscleroză,** *etc.*

Tratamente cu

DIATERMIE

pentru toate maladiile indicate

Cons.: 9—11 si 3—6.

Iaşi, Str. Lăpuşneanu 27

H. GHERNER

avocat

Birou de Notariat

str. Elena Doamna 26

colţ cu str. Anast. Panu

(casele Brumer)

Cons. 7½-9 a. m. şi 7-9 p. m.

Dr. H. Wechsler

Boli interne, Genito-urinare

Sifilis

DIATERMIE

pentru boli urinare, boli de femei, reumatism, nevralgii, migrenă, gută, diabet, boli de stomach etc

Consult: 8-11 a. m. 2-8 p. m.

IAŞI, str. Armenească 4

STIRI DIN TARĂ ŞI STRĂINATATE

„OPINIA“
literară şi artistică

(Continuare din pag. I-a)

mâne“. Piesa se va reprezinta la Berlin în trei serii consecutive, fiecare serie având câte trei acte. Lucrarea dramatică are un caracter social şi analizează lumea de odinioară, lumea contimporană şi cea din viitor. Intr'unul din rolurile principale va apare marele actor Conrad Veidt.

Şcoală pentru clowni.

La Paris a luat fiinţă un conservator dramatic pentru clownii de circ. Aici ei vor învăţa mimica şi arta necesară jocului lor. Mulţi scriitori francezi se ridică însă împotriva acestei şcoli, susţinând că în modul acesta se nlătură originalitatea ingenioasă şi spontană, care formează tot farmecul unui clown.

Cel mai nefericit scriitor

este fără îndoeală francezul Floris Vandt, care din ediţia de 5000 de volume a romanului său „Nina“ n'a vândut decât un singur exemplar. Gurile rele spun că şi acest exemplar a fost cumpărat de însuşi autorul lui. Editarea cărţii l-a costat pest 30.000 franci şi în schimb n'a incasat decât 12.

Actorii minori.

In Statele-Unite s'a votat de curând o lege folositoare. Copiii sub vârstă de 13 ani nu vor putea fi actori de cinema. Se ştie că cinematograful, întrebuinţând artiştii minori, îi supune la acrobaţii şi pericole de tot felul. Proectul acesta de lege a fost admis în urma multor accidente mortale cauzate de companiile cinematografice actorilor nevrâstnici.

LUCRĂRILE PARLAMENTULUI
31 Octombre
SENATUL

Preşedintele ceteşte răspunsul reginei Maria la felicitările adresate de Senat.

In discuţia la Mesaj, P. S. Episcopul Ciorogariu vorbeşte despre criza morală. Spune că plângerile minorităţilor nu sunt fundate. Ungurii n'au pierdut nici o şcoală a lor. Cere măsuri pentru apărarea elementului românesc în Ardeal.

La cuvântul apoi d. Horia Carp, în numele populaţiei evreeşti.

Iarăşi comitagii bulgari

Patrula pichetului de grănicerii No. 130 din apropiere de Silistra a fost atacată de grănicerii bulgari cu focuri de armă în timpul nopţii.

Se presupune că acest atac avea de scop să favorizeze incursiunea unei bande de comitagii.

Cea mai însemnată
controversă religioasă

(Continuare din pag I-a)

Doctorul Barnes vrând să reînvie departe şi de fundamentalismul anglican şi de catolicismul roman, încheie scrisoarea prin această formulă pitorească: „Nici un om nu mă va putea împinge nici spre Tennesee nici spre Roma“...

Aluzia episcopului Barnes la Tennesee e în legătură cu procesul intentat în 1925 la Dayton (Statele Unite) unui tânăr institutor acuzat că a violat legile Statului, învăţând pe elevi teoriile darviniste.

„Daily Mail“, după ce declară că scrisoarea episcopului de Birmingham va da probabil loc la una din cele mai însemnate controverse a timpurilor moderne, adaugă că preotul Bullok-Webster (adversarul îndârjit al lui Barnes) a primit mii de scrisori, dintre care multe îl laudă fără rezerve pentru iniţiativa luată.

Pe de altă parte, preotul Bullock-Webster trimeţând decanului Inge al catedralei St. Paul o copie după protestul lui public, a primit dela decan o scrisoare în care, după ce face aluzie la impertinenţa lui, îi somează să adreseze scuze solemne.

Bullock-Webster a răspuns că refuză să ceară scuze şi protestează din nou contra atitudinii d-rului Barnes care, spune el, se foloseşte de toate ocaziile posibile, pentru a defăima sfintele taine ale Bisericii pe cari noi le considerăm ca însăşi viaţa sufletelor noastre“.

Cum se vede, fiecare rămâne pe poziţia sa.

Doctorul Barnes, care a fost numit episcop în 1924 sub ministerul Mac Donald, este în vrîstă de 53 ani. El e doctor în ştiinţe şi membru al Societăţii regale (academia engleză).

Epidemiile
în oraş şi judeţ

In ultimele trei zile s'au declarat noi cazuri de scarlatină în oraş şi alte cazuri de febră tifoidă în judeţ.

In oraş s'au declarat în ultimele trei zile cinci cazuri de scarlatină în străzile Coroi, I. C. Brătianu, Mahalana Broscăriei, Aleea Principesa Maria şi Sărărie.

Bolnavii au fost internaţi în spitalul de izolare, căci s'au făcut locuri prin eliberarea unui însemnat număr de scarlatinoşi vindecaţi.

*

Dacă în oraş avem numai scarlatină, în judeţ avem febra tifoidă.

In comuna Mogoşeşti s'au declarat şase cazuri de febră tifoidă.

Bolnavii au fost aduşi în Iaşi şi internaţi în spitalul de izolare sub observaţie.

*

Consiliul de Higienă al oraşului a fost convocat pentru Luni 7 Noembrie.

Consiliul va avea de luat o serie de măsuri pentru combaterea scarlatinei.

Firul telefonic
Bucureşti—Belgrad

Bucureşti 1. — In urma protestului ziarelor, guvernul a redat în circulaţie linia telefonică Bucureşti—Belgrad. Convorbirile au fost reluate aseară.

Victimele naufragiului
vaporului „Princessa Mafalda“

Londra 1. — S'a întocmit lista definitivă a naufragiaţilor de pe transatlanticul „Princessa Mafalda“.

Au murit 296 persoane.

NOTA VESELĂ

— Arătaţi foarte tânără, scumpă doamnă. Vă confundaţi cu fiica dumneavoastră.

—Dar eu sânt chiar fiica !

Constituirea consiliului de administraţie al Camerei de comerţ
D. I. Botez ales preşedinte. — Discursuri şi toasturi

Camera de comerţ s'a constituit eri, — alegând pe d. Iancu Botez, ca preşedinte şi pe d-nii Fred Şaraga şi Ilie Mandelsohn vice-preşedinţi.

Până la alegere, şedinţa a fost prezidată de d. Vasile Radu, — cu mult tact.

D. I. Botez a rupt cu tradiţia de discursuri — clişee care ţin ore întregi, dar care nu conţin nimic. In scurta sa cuvântare, d. Botez a făcut teoria burgheziei,—spunând că rolul ei civilizator încă nu e terminat în nici o ţară din lume, — dar că la noi abia se află la început.

— „Nu revendic — zice d. Botez — de cât munca mea — şi ajutat de colaborarea domniilor voastre, cu colaboratorii ce mi-aţi dat, voiu lupta pentru proteguirea intereselor comerciale şi industriale — în armonizare cu cele ale statului şi ale comunei.

*

In acest timp d. Costică Cerchez— se plimbea în dealungul sălei Sfatului Negustoresc, ca un tigru.

Avea multă poftă de harţă, dar cu âud tigrul s'a prefăcut în mieluşel, şi cc. Costică a terminat, zicând că se consideră ca prieten şi nu doreşte de cât să colaboreze pentru binele general. Adusese însă unele acuzaţii contra d-lui Fred Şaraga, în chestia Forestiera-Baia, ceia ce a provocat vii incidente. Dar la urmă d. Cerchez a făcut pace, retrăgând toate acuzaţiile.

*

N'a lipsit nici cuvântul primarului. D. Osvald Racoviţă, a felicitat pe alegătorii cari au dat camerei o pleiadă de oameni de valoare, din toate ramurile activităţii economice şi felicită pe membrii camerei pentru alegerea exponentu ui lor în persoana d-lui Ianou Botez, omul superior care întruneşte toate simpatiile. Astfel comuna va putea lucra în deplină armonie cu Camera de comerţ, pentru interesele oraşului.

D. Osvald Racoviţă posedă în cutele sufletului său şi o parte combativă, îi trecu prin imaginea componenţei consiliului municipal, fără cincimea opoziţiei şi cu posibilitate de a nu avea nici o harţă (care uneori ridică uivelul discuţiilor)—şi ar ar fi vrut o şarjă—privind drept la d. Cerchez,—dar cc. Costică tăcu chitic.

*

Inevitabila agapă

Preşedintele, vice preşedinţii şi un mare număr de membri ai consiliului, s'au adunat seara la o masă comună în sala de sus a berăriei Luther, gazda fiind în acelaşi timp membru al Camerei de Comerţ.

In tot timpul mesei, a domnit o atmosferă de dragoste colegială. Au rostit cuvîntări d-nii Fred Şaraga, I. Botez, Ilie Mendelsohn, Demetrescu, Georgescu, Isac Moscovici, Reişer, Gălăţeanu, Dobrovici, Ţimand, Solomon Moscovici şi alţii. In toate tuasturile, s'au găsit cuvinte, de omagiu pentru d. Iancu Botez, fie care după temperamentul său. S'a închinat şi pentru vice-preşedinţi, şi pentru d-nii Georgescu, Criveanu şi Demetrescu.

D. Isac Moscovici a accentuat progresul vădit, în atmosfera generală, prin realizarea unei colaborări a profesorului universitar cu comercianţii,— teză susţinută de d. Gălăţeanu, care vede apropiindu-se vremea, când şi comerciantul va putea spune cu mândrie „sunt negustor“.

De sigur, că recordul cuvântărilor entuziaste, l'a ţinut d. Fred Şaraga, care n'a uitat nici presa.

*

Incheerea a intrat în domeniul sociologiei.

D. Isac Moscovici a alăturat cuvîntarea d-lui Botez cu privire la rolul burgheziei, cu teoria lui Marx,—cu adăugarea dorinţei, ca după ce burghezia îşi va termina rolul ei civilizator,— toate bunurile să fie preluate de proletariat, care să continue opera.

La aceasta, a răspuns d. Iancu Botez,—zicând că va crede într'un sfârşit al rolului burgheziei, care în toate ţările a fost şi este pionierul civilizaţiei şi al progresului.

Chiar acolo, unde s'a încercat o schimbare, s'a revenit curând la crearea unei noi burghezii. Datoria burgheziei însă este fără îndoială, armonizarea şi înălţarea tuturor claselor sociale.

Agapa a continuat cu însufleţire.

Un singur comesean era mâhnit,—d. Funiac, care şi-a rătăcit pălăria la Sfat,... şi era de bună calitate.

DAN

D. locot. Bran. trimis înaintea consiliului de reformă

In ziua de 18 Noembrie se va întruni Consiliul de reformă al armatei, pentru a judeca pe d. locot. Th. Bran din Reg. 7 Roşiori.

Se ştie că ofiţerul a fost achitat de Consiliul de războiu Chişinău de învinuirea ce i s'a adus, atentat la pudoare contra propriei lui fiice.

Accident de aviaţie
în Statele-Unite

La New-Brunswick (Statele Unite) un aeroplan în care se aflau pilotul şi trei pasageri, între care era şi logodnica pilotului, a căzut de la o înălţime de 200 de picioare. Proprietarul terenului unde a căzut aeroplanul ducându-se la faţa locului i-a găsit pe toţi patru morţi.

INFORMAŢII

x Unele ziare afirmă că furtul misterios de documente dela casa fostului prinţ Carol la Neuilly, ar fi opera unui oarecare Rădoiu.

Piaţa Valutară

Leul la Paris a cotat ieri 15,70; la Zurich 3..8.

Devizele în Capitală au notat: Francul francez 6,55; belga belgiană 22,55; francul elveţian 31,20; lira engleză 788,50; dolaru 161,50; lira italiană 8.60; coroana cehă 4.79; Rentenmark 38.65.

x Consiliul profesoral al facultăţei de ştiinţi a fost convocat pentru mâine, spre a se pronunţa asupra creărei taxelor de frequenţă şi perceperei taxe de licenţă.

x Tribunalul a confirmat eri mandatele de arestare a banditilor C. Stefanache, Ionel Schwartzbach.

x Tribunalul judecând eri cererea de anulare a contractului de vindere-cumpărare a celor 500 vag. lemne între Ministerul de Razboiu şi foştii conducători ai Băncii Generale a admis preparatoriul cerut de minister—pentru a dovedi că n'a ştiut în momentul încheierei contractului că Banca Generală se află în încetare de plăţi.

x *„Migrena asiatică“*. — La Teatrul Naţional se reia cu începere de Joi 3 Noembrie c. seria reprezentărei frumoasei comedii a d-lui C. Manolache, *„Migrena asiatică“*, care a avut un deplin succes la premieră. D-na Didina Castriş, care a avut o bună creaţie în această piesă, s'a însănătoşit complect. Rolurile vor fi susţinute de aceiaşi artişti în frunte cu marele comedian Vernescu-Vâlcea care are pe lângă direcţia de scenă şi-o minunată creaţie.

x Pentru a face economii, guvernul a hotărât să facă mari reduceri la Siguranţă şi jandarmeria rurală.

Efectivul jandarmilor va fi redus cu 9000 de oameni.

x Funcţionarii tribunalului Iaşi au introdus şi ei acţiune în contencios pentru punerea în aplicare a legei armonizărei.

x Teatrul Naţional.-Vineri 11 Noembrie se va juca „SAPHO“ piesă modernă în 5 acte de Alphonse Daudet şi Belott, cu Doamna **Maria Filotti** în rolul titular, secundată de artiştii Teatrului Naţional din Bucureşti.

A nu se confunda piesa de mai sus cu tragedia clasică Sapho de Grillparzer.

Biletele la Agenţia Braşcu.

Pentru evitarea epidemiilor
UN APEL

Primim: Serviciul Sanitar al Municipiului Iaşi,—faţă de întinderea epidemiei de scarlatină, a căreia una din cauze este şi modalitatea transportului bolnavilor de la domiciliu la Spitalul de Izolare, prin trăsuri de piaţă, care odată ajunse la poarta spitalului, fug, pentru a sustrage dezinfectărei vechiculelor; invită în mod stăruitor pe toţii Domnii Medici, ca de îndată ce constată prezenţa unui caz de boală contagioasă, să înştiinţeze imediat printr'un bilet, trimis printr'un membru al familiei bolnavului respectiv, pe Domnul Medic al Circumscripţiei respective, care transportându-se de îndată la faţa locului, să poată lua imediat măsurile cuvenite de poliţie sanitară şi izolarea bolnavului, prin trăsura specială a serviciului transportărei bolnavilor contagioşi.

Vine Tanase la Sidoli
cu revista nouă de actualitate
— cu o trupă grandioasă —
cu un balet uriaş
Vineri 11, Sâmb. 12 şi Dum. 13 Noemb.
Bilete la cassa Sidoli—Procuraţi-vi le din timp spre a evita aglomeraţiile şi a obţinea locuri bune.

Dacă în Elyseu e locul în care toţi îşi capătă fericirea nu e mai puţin adevărat că
Berăria şi Restaurantul ELYSÉE
se transformă începând de astăzi într'un
ELYSEU TERESTRU
graţie Jazzului
Five Naughty Boys

Dr. Marcu Cautman
BOLI INTERNE
VENERICE şi SIFILIS
Consultă zilnic 2—8 p. m.
Iaşi, str. Palat 52

O EXCURSIE LA REPEDEA
(Continuare din pag. I-a)

cerdacului înegrit de ani stau pătlăgelele roşii la rând, ca un şirag de metanii călugăreşti. Mâţa neagră, albă pe piept, roşie pe bot, stă covrigită şi posomorâtă lângă un stâlp şi toarce în şoaptă...

In vale, de cealaltă parte a părâului, ascunsă între copaci, se vede locuinţa Gh. Pantazi. Pentru ochi se deschide de aici o priveliştе nespus de frumoasă. Pe dealul din faţă cu vii şi livezi se văd trei clădiri mari cu atenanse: casa d-rului Popescu, spre nord laboratorul d-rului Racoviţa, după care la ceva depărtare se află şi curtea sa.

Pe coastă se vede o frumoasă plantaţie de pruni; 10 rânduri de copăcei scoboară paralel la vale. Par nişte soldaţi la instrucţie, cari stau drepţi, aliniaţi, aşteptând ordine. Printre ei, o minunată pajişte verde, probabil luţernă după coasă. Departe în spre amează, ca la o bătaie de puşcă, se ridică dintre copaci fosta vila Greierul, iar acum Sanatorul d-rului Clunet, pentru copiii tuberculoşi.

*

O parte din vie e curăţită şi gata de îngropat. Haragii uscaţi îs strânşi în picioare, în grămezi, aşezate la rând. Par nişte puşti în piramidă sau nişte popuri de strujeni înegriţi de ploaie.

Pădurea de carpen, cireşi amari, stejari, mai toată bate în galben; a ruginit... Numai plopul şi o parte din stejar se mai ţine încă verde. Eşim pe poarta din vie şi, pe-un drumuşor în gust, urcăm încet la deal. Prin poeni pasc vitele; băieţii cari le păzesc sburdă ca nişte mieiînainte de Ispas.

Unul, beteag de-un picior, stă amărât sub un nuc desgolit şi loveşte frunzele cu'n băţ noduros.

Un beci de piatră, năruit la fund, destupat la gură, stă părăsit ca un mormânt din care a dispărut strigoiul... In mijlocul poenei destul de mari, de să încapă în ea un regiment de soldaţi, un cireş tânăr cu frunze de foc, ca un vânător la pândă, pare că povesteşte în şoaptă un basm din moşi-strămoşi...

Răspândiţi, ca soldaţii în trăgători, elevii păşesc cu ochii în patru... Frunzele de sub nuci sunt răscolite; merele rămase sunt luate la ochi. Fructele găsite pe jos şi cele rămase în copaci, par atât de bune! Un gutui ascuns şi-a găsit stăpânul... Unul care îl ochise, s'a lăsat mai la urmă şi s'a urcat în el. L'am surprins dându-se jos, cu sânul plin... Ce să le faci? Is doar băieţi de la ţară... Işi amintesc şi ei acum de peacasă!..

Trecem peste nişte garduri de spini şi de sârmă ghimpată, ca peste nişte obstacole de războiu...

Iată pe coama pădurii mai mulţi plopi mici argintii, cu frunzele mici, văruite. O raritate aici, căci el creşte de obicei în luncile Moldovei şi Siretului. Lângă trei cireşi îngemănaţi, a crescut o campanulă, dreaptă ca o lumânare.

— Părinte, nu ştiu cum—zice profesorul de naturale—dar mie mai mult îmi place toamna decât primăvara!..,

— De ce, domnule, căci toată lumea zice, că primăvara e raiul pe pământ?!.

— Primăvara, e uniformitate; pretutindeni verdeaţă şi flori. Acum e atâta varietate! Ai încă pajiste verde; nucii însă s'au deshobotit repede... Atâţia copaci ruginiţi îşi scuturâ podoaba, salbele de aur. Stejarul pe jumătate galben, iar cealaltă parte se ţine încă tare...

Şi, poate are dreptate, tovarăşul meu de drum.

Călcăm pe covorul de frunze moarte şi facem filozofie.. Ce-i viaţa asta, moartea, infinitul?!.

Şi noi, cei muritori, cădem pe rând, ca şi frunzele toamna... Pământul e un mormânt imens. Legea firii nu iartă şi de aceia, pe rând, pământul ne chiamă la dânsul, pentru a-i da tributul care constă în: *putreziciune...*

La ora 11 şi jumătate am fost sus pe Repedea.

(Va urma)

Pr. N. Hodoroabă

Biblioteca Universităţii Loco

3 LEI EXEMPLARUL

JOI 3 NOEMBRIE 1927

ABONAMENTE
Lei 1000 pe un an
„ 500 „ 6 luni
„ 300 „ 3 luni

OPINIA

ZIAR POLITIC COTIDIAN

ANUNCIURI
se primesc la toate
Agenţiile de Publicitate
şi la
Administraţia ziarului
Iaşi—Str. Gh. Mârzescu 17

Automobilele şi budgetul pe anul 1928

Suntem în tot dreptul să ne întrebăm cum de puteau umbla mai înainte demnitarii noştri, fără trenuri speciale, vagoane ministeriale, parlamentare, comparimente rezervate automobile..., când la venirea Regelui Carol nu aveam în ţară nici o şină de drum de fier şi când acum 30 de ani nu se vedeau la noi automobile.

Indată ce am adoptat aceste luxoase, comode şi civilizate mijloace de locomoţiune, a început să se facă atâta risipă şi abuz de ele, în cât astăzi bugetul statului socotit pe ministere, al judeţelor şi comunelor urbane, suportă enorma sumă de aproape 5 miliarde lei luaţi din banii contribuabililor, din care 3 miliarde reprezintă costul de cumparare şi aproape 2 miliarde reprezintă lefile şoferilor şi vizitiilor, cauciucurile, garajele, grajdurile etc. Şi se poate dovedi cu cifre şi date, că toate diurnele pentru deplasarea şi inspecţiile demnitarilor noştri s'ar putea uşor acoperi numai cu cheltuelile necesitate de circulaţia şi întreţinerea acestor vehicule, fără să mai adăugăm venitul de 5 la sută al celor aproape trei miliarde imobilizate în cumparare automobilelor, cailor şi trăsurilor de la ministere, prefecturi, primării, poliţii, regionale etc.

Din cheltuiala anuală de 2 miliarde, s'ar plăti diurna pentru deplasări la două-zeci mii demnitari, câte 100.000 lei anual de fie-care (şi nu sunt mai mulţi), iar cu cele trei miliarde (costul vehiculelor) s'ar uşura enorm plata contribuţiilor directe, ori s'ar cladi 7000 şcoli sau 7000 spitale, ori s'ar obţinea gratuitatea învăţământului secondar şi superior, sau s'ar cumpara *câte 2 hectare de pământ pentru fie-care neîmproprietărit.*

Iată pentru ce suntem ţară saracă; iată ce fel de gospodărie se face la noi cu banul contribuabililor! Şi totuşi nimeni nu protestează.

Pentru o ţară cu atâtea lipsuri şi nevoi ca a noastre, risipa acestor *5 miliarde* prin bugetul Statului, este o adevărată crimă. Ni s'a întâmplat adesaori să vedem la scara vreunui ministru, prefect, primar, secretar general etc. aşteptând maşina ori trăsura, dela ora 9 dimineaţă, când domnul poate abia s'a culcat, până la ora 11 când îl duce pentru o oră la biurou pentru ca de aici să-l transporte la aperitive şi la frizer. Ni s'a mai întâmplat să vedem trăsurile autorităţilor ducând doamna la halâ să-şi facă târguielile, apoi la primblare, vizite, teatru, bal etc; deasemenea, automobilele instituţiilor forfotesc toată vara în vilegiatură şi la băi, purtând vertiginos prin aer curat şi poziţii ispititoare, familiile demnitarilor şi prietenii casei.

Acesta este rostul celor *cinci miliarde* furate cu ajutorul statului şi aruncate stâlpilor politici, pentru a-şi satisface deşărtăciunea cu nepăsare şi inconştienţă, pe spatele micului contribuabil de la care cu atâta anevoie perceptorul scoate banul cu darabana şi cu jandarmul.

CONSTANTIN GH. VASILIU

Prezicere
despre un cataclism în Pacific

Savantul american Thomas Agger, cunoscutul sismolog, face prezicerea sinistră că în curând se va ridica brusc fundul Oceanului Pacific şi se va produce o tulburare formidabilă în acele regiuni—tulburare care va pune mai ales în primejdie insulele Hawai.

Să aşteptăm,... căci cu prezicerile acestea ale savanţilor...!

O nouă ispravă a lui Lindbergh

Aviatorul Charles Lindbergh s'a întors la New-York după o călătorie de 37.000 kilometri în jurul Statelor-Unite.

Pe aparatul său „Spirit of Saint Louis", Lindbergh s'a oprit în 82 de oraşe şi cel puţin odată în fiecare din cele 48 State ale federaţiei. A sburat timp de 260 ore şi din 82 aterisări câte a făcut, n'a fost în întârziere faţă de orar de cât odată din cauza ceţei; niciodată n'a aterisat afară de locurile prevăzute şi aparatul n'a fost revizuit niciodată.

Actualităţi politice

Fantazii romîno-americane

Cînd s'a declarat „cazul Manoilescu" guvernul a avut nefericita inspiraţie să suspende funcţionarea firelor telefonice cu străinătatea şi să oprească telegramele externe. Deasemenea, a luat măsuri de cenzurare a ziarelor ce vin din afară, după-cum a recomandat şi ziarelor româneşti să nu discute „chestiile anumite".

Aceste fantezii ale guvernului nostru au avut efectul că străinătatea n'a putut fi informată exact şi la timp, despre situaţia din ţară. In schimb, agenţiile ungureşti au avut tot răgazul să răspindească poveşti compromiţătoare pentru noi şi pentru creditul nostru.

Reducindu-se totul la probabilităţi şi fantezii, bine înţeles că americanii au bătut lesne recordul în asemenea materie. Şi aşa s'a făcut că 28 corespondenţi ai presei de peste ocean au debarcat în Europa, iar 6 au sosit cu aeroplanele la Bucureşti....ca să contemple „revoluţia" de la noi.

In acelaş timp, corespondenţii de cinematograf din Capitală au fost solicitaţi de casele din America să filmeze...baricadele, deplasarea trupelor şi efectele luptelor de stradă din oraşele noastre „în revoluţie" !!

La înălţimea acestor fantezii, presa mondială tipăreşte tot felul de bazaconii care ne compromit.

Oare guvernul nostru nu înţelege că este în interesul tuturor a se lăsa drum liber pentru informarea presei înlăuntru şi înafară ?

Cazul Axinte

După cum anunţă ziarul „Cuvîntul" (şi dacă ajirmaţiunile acelui ziar ar merita să fie luate în seamă),— autorităţile ar fi stabilit că d. Manoilescu a lucrat absolut singur, fără nici un complice. Deasemenea d. Axinte a lucrat izolat, răspîndind cunoscutele manifeste numai în cuprinsul jud. Iaşi. Urmează deci a se deschide câte un proces deosebit, pentru fiecare din cei doi inculpaţi :

Dacă lucrurile stau aşa, atunci ce caută d. Axinte la Jilava ? De ce-i sustras judecătorilor din Iaşi, pentru a fi trimis la un tribunal militar, sub regimul stării de asediu ?

In această afacere, guvernul pretinde că apără ordinea legală. Şi este deci moralmente obligat să respecte legea şi faţă de d. Axinte, lăsându-l pe acesta judecătorilor săi legali, adica juraţilor din Iaşi.

Primejdie de comploturi

Se anunţă că guvernul ar avea intenţia să micşoreze bugetul Siguranţei Generale a Statului.

Ne vom trezi îndată cu noui comploturi, atentate şi alte grozăvii „comuniste"...prin care Siguranţa va vrea să convingă guvernul că trebue să i mentie bugetul, ba chiar să i-l sporească.

Obiceiuri vechi ! X.

Pentru d. Oswald Racoviţă
Clădirea şcolilor primare de la Socola

In timpul primariatului d-lui Toma, s'a început în întinsul cartier al Socolii, o şcoală primară; clădirea ei s'a ridicat, — precum nu mă îndoiesc că vă este cunoscut — până la acoperiş. In faţă i s'a pus o placă care comemorează pe cel ce-a fost Georgel Mârzescu şi prin bunavoinţa căruia, lucrarea s'a dus până în stadiul în care se găseşte şi astăzi.

Cele două şcoli primare de băeţi şi de fete din acest cartier, se găsesc într'o stare absolut nehigienică. In orice moment, un serviciu sanitar mai exigent — ar putea dispune închiderea acestor şcoli, în care se ofilesc generaţii de copii.

Se ştie doar, că primăria are datoria să dea oraşului şcoli. Rugăminţele şi stăruinţele s'au repetat în trecut la intervale destul de mici, fără să fi fost luate în seamă de cei ce au gospodărit înaintea Dv.

Cunoscând spiritul pozitiv în care aţi început să lucraţi pentru acest oraş năpăstuit de soartă, venim şi la dv. să vă facem aceiaşi rugăminte: *„Faceţi şcoală încăpătoare acestui cartier".* Vă vor binecuvânta copiii ce vor răsufla în camere cu mult soare şi aer; veţi avea şi dv. împăcarea sufletească, că multor acţiuni constructive aţi adăugat încă una, de ordin atât de imperios şi atât de superior.

CETĂŢEAN

Cearta din biserica anglicană

Inalţii prelaţi englezi contra d-rului Barnes

Cearta din sînul bisericei anglicane continuă. Arhiepiscopul de Canterbury a răspuns la scrisoarea pe care i-a adresat-o doctorul Barnes, episcop de Birmingham, în urma incidentului care s'a produs în catedrala Sfântul Paul din Londra.

După ce declară episcopului modernist din Birmingham că dezaprobă formal manifestaţia ostilă ce i s'a făcut, arhiepiscopul adaugă că doctorul Barnes, a vorbit de Taina sfintei cuminecături în termeni ofensatori pentru marea majoritate a credincioşilor, bărbaţi şi femei".

Arhiepiscopul declară că aceasta e cauza principală a duşmăniei unora dintre anglicani contra sa.

Pe de altă parte, arhiepiscopul de York blamează atitudinea episcopului de Birmingham, spunând:

„Nu pot decât să deplor felul cum episcopul de Birmingham a condus controversa. E de datoria tuturor creştinilor, şi cu atât mai mult a unui episcop, să încerce a înţelege părerile acelora pe care-l critică; dar episcopul se încăpăţinează a nu înţelege".

Şi adaugă că d-rul Barnes are concepţii strâmte asupra lucrurilor materiale şi spirituale. In sfârşit, cardinalul Bourne, arhiepiscop de Westminster, a combătut într'o predică pe episcopul de Birmingham, care a întrebuinţat termeni ofensatori pentru milioane de credincioşi ai tainei sfintei cuminecături.

In realitate, prelaţii mai sus pomeniţi nu pot admite cu inima uşoară, introducerea teoriei darwiniste în dogmatica religioasă,—căci, în cele din urmă, s'ar primejdui autoritatea absolută a Credinţii.

ASPECTE

Mihail Strogoff şi Mihail Manoilescu!

Probabil influenţat de filmul lui Jules Verne, fostul sub-secretar de stat la departamentul finanţelor a vrut să joace un rol mai important decât acel care îl făcea până acum partener în filmele cu domnul Vintilă Brătianu.

Şi, pentrucă tot românul e revoluţionar în opoziţia cu perspective de prelungire, şi-a luat sarcina de a agita o chestiune care pretează la poze revoluţionare.

Nu trebuia însă să se sperie nimeni; oligarhia noastră n'a fost capabilă de jertfe niciodată şi fiecare gest al ei n'a fost schiţat de cât pentru a impacienta adversarii de azi cari vor deveni prietenii de a doua zi: revoluţionarismul oligarhic e în ordinea firească a stării de lucruri de la noi.

Din primul moment, d. Mihail Manoilescu nu trebuia luat în serios; în definitiv, scrisorile aduse de la Paris puteau veni şi prin poştă şi—ajunse în mâna destinatorilor—n'ar fi dat alt rezultat decât acela de a măguli unele vanităţi. Atât şi nimic mai mult, pentrucă nici un şef de partid n'ar fi desfăşurat stindardul revoluţiei incitat de proza cât de frumoasă a proscrisului dela Neuilly.

Guvernul s'a grăbit; sau, mai exact, a fost abil: a găsit prilejul să-şi manifesteze forţa în preajma congresului ţărănist dela Alba Iulia, unde revoluţionarismul naţional-ţărănist se va rezuma la o singură formulă, aruncată de altfel de d. Maniu şi în şedinţa „istorică" de Joia trecută a Camerei: „vrem puterea !".

D. Manoilescu a fost luat prea în serios, s'au dat proporţii nemăsurate unui fapt-divers care trebuia considerat ca atare şi nu era locul să se transforme în erou cu adevărat, o copie palidă a unui erou de cinematograf.

Mihail Strogoff, curierul ţarului, este de admirat numai în film; Mihail Manoilescu, curierul prinţului, pretează la zâmbet, dacă nu la complect ridicol.

Şi dacă pentru filmul lui Jules Verne e admisibilă orice reclamă, pentru fapta fostului subsecretar de stat la finanţe nu era necesar să se cointereseze o ţară întreagă ca să-l facă reclamă electorală.

Guvernul trebue să-şi recunoască greşala şi să-l pună cât mai repede în libertate pe d. Manoilescu, dând ordonanţă de neurmărire.

G. SPINA

LUPTA CONTRA CANCERULUI

Chimistul german *Ringold* a descoperit un nou procedeu pentru precizarea existenţei cancerului. Prin analiza unei picături de sânge, se stabileşte cu siguranţă prezenţa cancerului şi locul unde-i apărut în organism.

Evident că astfel, combaterea teribilei boli se poate face mai din timp şi cu mai multe şanse.

Sânteţi superstiţioşi?..
O anchetă interesantă

Ziarul francez *„Candide"* a început o anchetă cu acest titlu, solicitând în acest sens părerile oamenilor reprezentativi.

In definitiv fiecare are o superstiţie favorită. Aşa D. Iohnson, filosoful materialist englez, crede că evită nenorocile, dacă, în timpul plimbărilor, nu se atingea de nici un felinar din drum. D. Rockefeller, marele financiar american, purta permanent în buzunarul hainei sale o pietricică găsită într'un cuib de vultur (se spune că o asemenea pietricică înlătură ruina şi toate dezastrele de bursă).

Alţii însă nu cunosc boala superstiţiei. In orice caz, părerile sunt foarte felurite.

Charles Lindbergh, celebrul aviator american, răspunde hotărît:—„Nu, nu sânt superstiţios; cred în şansă, cred în noroc, dar norocul pentru mine este o şansă matematică. Deaceia întreprind zboruri chiar şi în zilele cu data de 13 şi până în prezent nu mi s'a întâmplat nici un accident".

Suzanne Lenglen, distinsa jucătoare de tenis, declară dimpotrivă:—„Am toate superstiţiile şi n'am nici una. Sau mai exact n'am decât una singură: aceia a sănătăţii. Dacă nu mă simt bine, totul merge prost. Când sânt sănătoasă, totul imi surîde. E o chestiune de nervi.

„Dar mai am o superstiţie: nu pot suferi senzaţia ce mi-o produce hârtia sugătoare, atunci când o întrebuinţez la scris. Aceasta mă indispune o zi întreagă".

Mistinguett, dansatoarea cu renume mondial, afirmă un lucru curios:—„Numărul 13 îmi poartă noroc întotdeauna. Deasemenea şi culoarea verde. In genere nu sânt prea superstiţioasă; dealtfel, până în prezent, nu mi s'a întâmplat nici o nenorocire. Nu sânt nici prea religioasă. Cred totuş într'o forţă ocultă, care locueşte în mine şi mă conduce, mă sfătueşte. Când mă aflu într'o încurcătură, mă gândesc, reflectez. Şi totdeauna sânt bine inspirată în calea pe care mi-o aleg.

„In sfârşit, cred în voinţă. Când vreau ceva neapărat, trebue să obţin. Nutresc un cult deosebit pentru religia voinţii".

Cécile Sorel, ilustra actriţă pariziană, răspunde astfel:

— „Superstiţiile au fost inventate pentru atei. Când cr ez însă un rol dintr'o piesă nouă, devin şi eu superstiţioasă. Pentru a evita tracul, ghinionul sau plictiseala, port la mine o medalie binecuvântată, care îmi aduce mult noroc. Dar aceasta nu-mi pare o superstiţie, ci o religiozitate".

Joseph Delteil, scriitorul francez binecunoscut, confundă răspunsul cu câteva păreri ironice: „Nu scriu niciodată cu o peniţă nouă; scriu cu limba mea. Femeile îmi aduc noroc. Bărbaţii îmi provoacă necaz. Sânt foarte superstiţios. Ştiinţa nu este decât un „ersatz" de superstiţie. Superstiţia este barbarizarea ştiinţei. Mă ocup mult de alchimie. Am găsit formula pentru a face aur, dar îmi lipseşte catalizorul. Oricum însă, cea mai frumoasă superstiţie din lume este încă literatura".

Pelletier-Doisy, marele aviator, ne spune: — „N'am superstiţiile altora; dacă însă am unele, ele îmi sânt cu totul personale. Când întreprind un raid aerian, nu iau precauţiuni speciale. Totuş n'aş zbura niciodată cu avion, pe care n'ar fi pictată insigna mea: „o pisică şi o semilună". De câte ori am avut insigna mea, de atâtea ori am reuşit până la capăt".

Rachilde, scriitoarea franceză, afirmă că n'are superstiţii ordinare, dar dacă posedă câteva speciale asta se datoreşte strămoşilor ei, care au fost preoţi şi episcopi. După părerea ei superstiţia ar fi deci hereditară.

Claude Farrère, romancierul cunoscut, răspunde în câteva cuvinte:— „N'am superstiţii. Călătoresc chiar Vinerea în 13, pentrucă atunci trenurile sânt goale şi, prin urmare, confortabile. Aprind întotdeauna trei ţigări la acelaş chibrit. Faptul acesta necăjeşte foarte mult pe cei dimprejur."

*

Ancheta ziarului francez va continua şi în numerile viitoare. Răspunsurile curioase le vom spicui din nou, fiindcă superstiţia adesea conduce pe oameni la acţiuni interesante, bizare sau comice.

CUVINTE DESPRE EDUCAŢIE

de prof. **Xenofon Gheorghiu**

Discurs rostit în sara de 29 Octombrie 1927 la banchetul ce a avut loc cu ocaziunea întâlnirei colegiale a foştilor elevi absolvenţi ai Liceului Naţional din Iaşi, promoţia 1902.

*

Iubiţi Colegi,

Dragii noştri foşti elevi,

Fără alt titlu de recomandare, afară de simpatiile şi asigurările D-voastre încurăjătoare, să mă lăsaţi să salut, după obiceiul antic, geniul locului „Liceului Naţional", pe zeii ocrotitori şi pe D-voastră oaspeţii binevoitori, Solemnităţi de natura acelia ce ne întruneşte astăzi sânt totdeauna aşteptate cu multă plăcere şi nerăbdare; plăcere şi nerăbdare mai întâi din partea D-voastră iubiţi Elevi, cari aţi dorit să vă vedeţi şi să vă comunicaţi unii altora, impresiile de altă dată, după un pătrar de veac; plăcere şi nerăbdare însfârşit, şi pentru ce n'aşi spune-o? şi din partea foştilor D-voastre profesori, cari întocmai unui pilot, după o lungă şi obositoare călătorie pe mări, ce nu sunt întotdeauna bine şi nebîntuite de furtuni, zăreşte cu fericire ţărmul mult dorit, unde va putea a-şi reînoi puterile, aşi repara stricăciunile corăbiei şi a se pregăti astfel spre o nouă călătorie într'un viitor apropiat. Iată pentru ce o cuvântare prea lungă în asemenea împrejurări, nu cam e la locul ei.

Cu toate aceste, a expune câteva idei generale, a face câteva îndemnuri, a da câteva poveţe, amesticate de va fi nevoie, cu oarecare dojane prietenesti, nu poate fi fără vreme, chiar în astfel de prilejuri.

Să mă îngăduiţi aşa dar Dragii mei foşti Elevi. să vă vorbesc despre un subiect care e vechiu cât lumea, dar despre care se poate ori când spune ceva nou, voiu să vorbesc *despre Educaţiune.*

*

Voinţa este independentă de celelalte facultăţi; poţi să voeşti, din tot sufletul şi să nu fii decât un spirit mediocru; poţi să fii un spirit de geniu şi să fii lipsit de voinţă. Voinţa e, ca să zic aşa, muşchiul sufletului: prin ea fiinţa noastră morală se ţine drept şi se mişcă E o facultate pe care trebueşte a o cultiva ca pe toate celelalte facultăţi. *Educaţiunea voinţii* e unul din obiectele educaţiunei; nu e cel mai mic, dar e cel mai neglijat.

(Continuarea în pag. IV-a)

MAGAZINUL UNIVERSAL

„RATA"

Iași, - str. Gh. Mârzescu 34 - Iași

Este bine asortat în vederea sezonului de toamnă și iarnă cu tot felul de mărfuri necesare pe care le vinde cu PREȚURI CONVENABILE și plătibile în rate lunare.

Cinema Sidoli - Astăzi

PE DRUMUL PRIBEGIEI

POHOD-NA-SIBIR

romanul plin de zbucium și peripeții îngrozitoare a

Prințesei TATIANA a Rusiei

reprezentând și viața din zilele noastre a Rusiei sovietice. O dramă adevărată de cea mai recentă actualitate în 7 mari acte.

În primele roluri **Corine Griffith și Carrey Wilson**

Al 2-lea film **Victorie sau Moarte** **cu Harry Piel 10 acte 10**

Atențiune. Oferta deosebit, fără plata vizitatorilor noștri o poliță de asigurare a Societ. „Albina" de **20.000 lei** cu tragere la sorți lunară, tuturora care vor avea 10 cupoane de intrare.

Mușțar Românesc cu Must

Recolta nouă

se găsește de vânzare la principalele băcănii din oraș

Depozit general: **Farmacia C. I. WERNER**

La ferma BADAREU

de vânzare

PURCEI de rasă pură BERCK

30 lei Kgr.

Telefon

Unicul specialist în această branșă

în toată Moldova, Bucovina și Basarabia, care garantează reușita deplină.

Blănurile de orice natură, purtate și decolorate, *se văpsesc*, se curăță, se recolorează și se înălbesc, făcându-se ca noi, lucioase, flexibile, *fără să se steargă sau să se decoloreze*, numai la: Renumita și sistematica fabrică de **Boiangerie și curățătorie chimioă**

„IDEAL"

LUSTGARTEN OSIAS

Centrala: Iași, str. Pantelimon No. 42
Sucursale: str. Cuza Vodă No. 9
„ str. Nicolina No. 4

BECURI electrice

cele mai solide, cele mai rezistente, din fabricile cele mai renumite: **Philips, Osram, Tungsram, Mazda, Ferrowatt, Orion**, etc. mărci garantate, cumpărați mai eftin ca oriunde numai la Depozitul general

Zaharia Weiss Piața Unirei

BLĂNAR

român, având practică din străinătate, neputând întreține atelier, execută cel mai conștiincios blănărie de lux, acasă la clienți.

Transformă, repară și spală orice blană. — Numeroase recunoștințe din localitate.

Nicolae Mihăilă, blănar
strada Cismeaua Păcurari, colț cu str. Păcurari (în față)

DOCTOR IN MEDICINĂ

M. WECHSLER

Specializat în Franța în

ARTA DENTARĂ

Boli de gură și de dinți

Consult. 9-12 și 2-7 p. m.

IAȘI, Str. Ștefan cel Mare 13

Casele Leon Mayer

Dr. H. ZANFT

Specializat la Berlin

Boli de Piele, Sifilis, Venerice

Instalațiuni speciale pentru tratatament cu

DIATHERMIE
RAZE ULTRAVIOLETE

Consult. 8-11 — 2-7

Stradela Golia No. 9.

DOCTOR

Tr. Mihailescu

asistent universitar
chirurg secundar gynecolog la spit. Maternitatea

BOLI DE FEMEI, GENITO-URINARE-SIFILIS

Str. Lăpușneanu No. 18, etaj
Telefon No. 164

Consult. 1— 3

LABORATOR

special de analize medicale

Dr. MIHAIL CAMNER

Asistent universitar, șef de laborator.

Analize complecte de *urină, sânge* (pentru diagnosticul sifilisului, febrei tifoide, malariei, tifosului exantematic, anemiei, dozarea ureei în sânge, a zaharului, acidului uric, colesterinei, etc.), *spută, lichid cefalo-rachidian, secreții diferite, puroi, lichid pleural, peritoneal* etc.

Str. Ștefan cel Mare 13 *la etaj*
Intrarea prin gang.

SE CAUTA

Agenți, Agente

pentru localitate și Raion cu leafă de Lei 3000 până la 5000. A se adresa str. Căpitan Păun No. 6 „ALBINA".

FUNCȚIONARI

și toți acei cu venituri fixe aprovizionați-vă cu tot ce vă trebue la Societatea

INLESNIREA

Iași str. Ștefan cel Mare 11

cu **prețuri avantajoase** și cu plata în

RATE LUNARE

fără dobândă.

PIERDUT un portmoneu negru conținând 420 lei și următoarele acte: Brevetul de maistru ciobotar, buletinul de populație, chitanța de percepție, actul de naștere și altele. Rog găsitorul a-mi înapoia actele, reținându-și banii. In caz contrar le declar nule și fără valoare în mâinile oricui s'ar afla.

Ciobotaru Uren Leib
str. Sft. Lazăr 19.

DIN CAUZA PLECAREI vând un dormitor, o sufragerie, și aranjament complect de gospodărie; totul fiind nou și în stil modern. Doritorii se vor adresa strada Nicolina 38.

DE VANZARE sobă de fier emailată. Adresa: Iacoby, strada Lascar Catargi No. 12 între orele 10—12 a. m.

OCAZIE RARA, Pianină nouă. Placă întreagă metal, marcă renumită vând eftin. Adresa la ziar.

DE VANZARE o blană de niutz și una de petitgris. A se adresa la ziar sub S.

CAMERA MOBILATA de închiriat. — A se adresa Stradela Albă No. 9.

DE INCHIRIAT două camere mobilate cu intrare separată, în strada Lăpușneanu No. 35, casele din curte jos la Elysée.

DOCTOR

Frida Ackerman

MAMOȘ

Boli de femei și copii

Tratament ginecologic prin Diatermie

Raze ultraviolete

s'a mutat str. Rece No. 2 lângă Institutul de Anatomie

Dr. Albert Ficler

Specializat în principalele clinici din *Berlin, Leipzig* și *Frankfurt a/M.*, în **Boli interne, Boli de Stomac, Intestine, Ficat** și **Boli de nutriție: Diabet (Tratamente cu insulin), Gută Arterioscleroză**, *etc.*

Tratamente cu **DIATERMIE** pentru toate maladiile indicate

Cons.: 9—11 și 3—6.
Iași, Str. Lăpușneanu 27

Cercul de Recrutare Iași

viza livretelor Md. E

Toți oamenii care domiciliază pe raza acestui Cerc, sunt obligați a se prezenta la viză după cum se arată mai jos:

I. Oameni aflați în comunele după teritorul Circ-R. Iași, se vor prezenta la viză la subcentrele de viză unde a vizat anul trecut în zilele fixate prin publicațiile care s'au trimis Posturilor de Jandarmi, de unde sunt obligați a lua ori ce relație relativ la viză.

II. Oamenii care domiciliază în Iași se vor prezenta pentru viză la reședința cercului de recrutare Iași, fosta cazarmă a Reg. 4 vânători, lângă cazarma Reg. 7 Roșiori, în zilele notate mai jos:

Ctg. 1900	în zilele	5-6	N-bre 1927
„ 1901	„ „	7-8	„ „
„ 1902	„ „	9 10	„ „
„ 1903	„ „	11-12	„ „
„ 1904	„ „	13-14	„ „
„ 1905	„ „	15 16	„ „
„ 1906	„ „	17-18	„ „
„ 1907	„ „	19-20-21	„ „
„ 1908	„ „	22-23-24	„ „
„ 1909	„ „	25-26-27	„ „
„ 1910	„ „	28-29-30	„ „
„ 1911	„ „	1-2-3-4	Dbre „
„ 1912	„ „	5 6 7-8	„ „
„ 1913	în zilele	9, 10, 11	Dec. 9 7
„ 1914	„ „	12-13-14-15	„ „
„ 1915	„ „	16-17-18-19	„ „
„ 1916	„ „	20-21-22-23	„ „
„ 1917	„ „	28-29 30	„ „
„ 1918	în zilele	31 Dec. 2-3	4 Ian. 928
„ 1919	„ „	5-8-9	„ „
„ 1920	„ „	10-11-12-13	„ „
„ 1921	„ „	14-15 16-17	„ „
„ 1922	„ „	18-19-20-21	„ „
„ 1923	„ „	22-23-24-25	„ „
„ 1924	„ „	26 27-28-29	„ „
„ 1925	„ „	30-31 Ian.	1928

1) In aceste zile sunt obligați de a se prezenta personal cu livrete, sau cu orice act militar posedă fiecare.

2) Toți oamenii din orașul Iași înainte de a se prezenta la viză, se vor prezenta la Circomscripțiele de poliție respective de unde vor primi o adeverință pentru a face dovadă, cum că întru adevăr domiciliează în raionul acelei circomscripție str. și No.—fără aceste dovezi, nu se va face viza.

3) Toți meseriașii, lucrători specialiștii și specialiștii din diferite ateliere, fabrici, stabilimente publice, industriale și private și agricole, se vor prezenta la cerc pentru viza livretelor în orice zi din lunele Noembrie, Decembrie, 1927 și Ianuarie 1928.

Jazzul de la „Elysée"

Muzica modernă începe a prinde rădăcini. Ieșenii, parcă plictisiți de aceiași orchestră, au impus „revoluționarul" lor gust și restauratoriior, cari se străduiesc să importe jazzuri cât mai bune.

Din această dorință s'a născut și concurența, de care beneficiază în mod vădit publicul consumator,

Această constatare o facem cu ocazia aducerii noului *„Jazz" de la „Elysée"*, care prin exhibițiile lui a făcut pe ieșeni să petreacă câteva ore plăcute, aseară.

Și în adevăr la Elysée, se petrece în cântece și dansuri.

Intr'atâta au fost transformați consumatorii ieșeni de jazzul *„The Five Noughthy-Boys"*, în cât în veselele figuri de aseară, n'am mai recunoscut pe vizitatorii de alaltăeri.

Bella Donna

Vine Tanase la Sidoli

cu noviste noui de actualitate — cu o trupă grandioasă — cu un balet uriaș

Vineri 11, Sâmb. 12 și Dum. 13 Noem.

Bilete la cassa Sidoli—Procurați-vi le din timp spre a evita aglomerațiile și a obține locuri bune.

Dr. Marcu Cautman

BOLI INTERNE

VENERICE și SIFILIS

Consultă zilnic 2—8 p. m.

Iași, str. Palat 52

H. GHERNER

avocat

Birou de Notariat

str. Elena Doamna 26

colț cu str. Anast. Panu (casele Brumer)

Cons. 7½-9 a. m. și 7-9 p. m.

Rătăcirile dragostei

Bacău.— Intre tinerii Tinca Patiru și I. C. Prisăcani din Racova, exista o strânsă legătură amoroasă.

In uitimul timp însă, fata a simțit că iubitul ei a abandonat-o și s'a decis să-l ucidă.

Eri, pe când tânărul Prisacariu se înapoia dela Buhuși, fata l-a așteptat, și a tras două focuri de armă asupra lui.

Din cauza enervărei însă ambele gloanțe și-au greșit ținta.

Scrisori din Bălți

Schimbări în conducerea clubului liberal

Alegerile parțiale

Bălți.— Se comentează mult demiterea d-lui Senator Iftimie Popovici, notarul public din localitate, din șefia organizației liberale de Bălți.

Demitérea s'a făcut cu autorizarea centrului.

Ca șef al organizației locale a fost ales d. ministru Inculeț.

Conducerea însă, o au efectiv cei doi vice-președinți ai organizației.

Dar ceea ce e mai interesant este că odată cu demiterea din șefia organizației d. Popovici a trebuit să se demită și din conducerea „Federalei Grâului", a Camerei de Comerț, a Băncei Agricole etc.

*

Data alegerei pentru locul de deputat de Bălți, încă nu s'a fixat.

După toate probabilitățile nu vor candida nici d. Niță, nici d. Mirto—ci d. prof. N. Iorga.

Progresele tehnicei moderne din toate domeniile sdruncină sistemul nervos al generațiilor de azi. Una din consecințele acestei încordări nervoase sunt durerile de cap atât de frecvente azi.

Pyramidon tabletele originale „Meister Lucius"

le ameliorează în timp scurt. Cereți ambalajul original cu eticheta roșie și cu marca „M. L. B."

Înecată în Prut

Pe teritorul com. Prisacani-Iași, a fost pescuit în Prut, cadavrul unei femei.

In urma cercetărilor, s'a putut stabili că acel cadavru era al femeei Ioana Gh. Pântea din Prisacani.

Venind la râu Luni după amiază, pentru a spăla niște rufe, ea a fost luată de curentul apei și înecată.

O nouă ispravă

a banditului Hăbuc

Fălticeni. — Parchetul a fost înștiințat de o nouă ispravă a banditului Hîbuc, care a evadat de la închisoarea Galata.

Șaful tehnic, din Lopceni, Ilie Ștefan, fiind informat că Hăbuc s'ar afla găzduit la Varau Apostol din Vladnici, s'a pus în urmărirea banditului.

Acesta a eșit înaintea urmăritorului său.

O luptă înverșunată s'a încins.

Banditul a bătut pe Ilie Ștefan după care a dispărut.

Făcându-se în urmă o percheziție în casa lui Vararu, s'a găsit la el, un val de pânză.

x D. general Gherculescu, fost adjutant regal, s'a înscris printre apărătorii d-lui Manoilescu.

x D. Gh. Păunescu, perceptorul pieței Sft. Spiridon, implicat în fraudele de la acea percepție, a fost pus în libertate de Cab II Instrucție—cercetările fiind terminate.

Fabrici de mezeluri

date în judecată

D. Inspector veterinar Iliescu însoțit fiind de subcomisarul Mihoci, a făcut eri o razie pe la diferite fabrici de mezeluri din localitate.

In urma acestei inspecții inopinate, au fost date în judecată, fabricile Ștefan Buciuman din str. Ciric 12, Leiba Lupu din str. Crucei 20, I. Leibovici str. Brânduței și N. Zaidman str. Sf. Lazăr.

S'a confiscat o mare cantitate de mezeluri găsite fabricate în rele condițiuni.

INFORMAȚII

x OASPETE AMERICAN. — D. dr. O'Brien delegatul Fundațiunii Rockefeller a petrecut două zile în Iași, în care timp a vizitat toate clinicile și laboratoriile, precum și spitalul de izolare și spitalul Socola.

Oaspetele s'a declarat încântat de cele văzute în localitate și de felul cum se practică învățământul medical și a promis câteva burse pentru azistenții cei mai merituoși.

Aseară d. O'Brien a luat masa împreună cu profesorii, d-nii d-ri Ștefănescu-Galați, Hortolomei, Gratoschi, Bălteanu și Borca.

Azi d. dr. O'Brien a părăsit Iașul, plecând la Chișinău.

x *Imbunătățiri la spitale.*— D. Inculeț, ministrul sănătății, a acordat un ajutor de 200.000 lei pentru secția din spitalul Maternitatea, de sub conducerea d-nei dr. Borcea. Această sumă a servit la renovarea secției.

De altfel și epitropia a făcut sacrificu,—și întregul spital al Maternității a fost renovat, în chip foarte elegant.

De asemenea se restaurează spitalul Pașcanu introducându se îmbunătățiri, de mult dorite.

x BIBLIOGRAFIE.—Peste câteva zile apare *„Gândul Nostru"* anul IV No. 9, conținând un material variat semnat de: *Marcel Romanescu, Const. Măcieș, Barbu Bardescu, Miron Grindea, George Lesnea, Alex. Pogonat, Victor Gheorghiu* și tabloul „cârciumei" din piesa *„Domnișoara Nastasia"* de *George Mihail Zamfirescu*, tablou ce nu s'a reprezentat la Iași cu prilejul turneului companiei dramatice de la Teatrul „Regina Maria" din București.

Numeroase cronici și însemnări, complectează numărul pe Octombrie al excelentei reviste ieșene.

x Tribunalul a admis expertiza registrelor Băncei generale, pentru a se dovedi că fostul conducător al Băncei, d. Adelsberg—a achitat suma de 800.000 lei ce reprezintă vărsămintele No. 2 și 3, al acțiunilor subscrise.

x **Polițienești.**—A fost dus la secție individul Bistric Ioan din Holboca și Popa Grigore tot din acea comună, fiind surprinși cu scânduri furate dela d. Mendel Leibovici din Bulev. Ferdinand 15.

— A fost dus la poliție individul Melu Gheorghe din str. Uzinei 35 care a bătut pe Gh. Clamparu și femeia acesteia, dându-se drept agent de siguranță.

— D. Vasile Florea zis Insurățelul din str. Voinicilor No. 1, a reclamat poliției că astă noapte doi indivizi i-au forțat ușa cu intenția de a-l prăda. Fiind simțiți, ei au dispărut. După unele indicii a fost dus la secție Ion Nichifor din str. Săulescu bănuit ca autor, împreună cu un altul necunoscut încă.

x MERSUL EPIDEMIILOR.— Din județ s'au adus opt bolnavi de febră tifoidă, care au fost internați la spitalul de izolare.

*

Am anunțat acum două zile, că s'ar fi ivit un nou caz de tifos exantematic în localitate și anume în str. Semnului. Cazul a fost anunțat de un medic practician.

Or, d. dr. Bălteanu, medic la spitalul de izolare, ne asigură că nu s'a adeverit diagnoza de tifos exantematic.

*

Pe ziua de ieri s'au declarat trei cazuri noi de scarlatină; unul în comuna Copou și două în oraș, în străzile Cauta și Universității.

Bolnavi au fost izolați.

ULTIMA ORA

D. Duca dezminte

existența scrisorii lui Briand

Bucureşti 2— Intrebat de ziarişti, asupra afirmaţiei unui ziar cum că d. Briand ministrul de externe al Franţei, ar fi adresat o scrisoare d-lui Brătianu, cu anumite reflecţii asupra situaţiei din ţara noastră,— d. Duca a dezmințit categoric existenţa unei astfel de scrisori.

Ministru falit

Belgrad 2.—„Pravda“ anunţă că s'a aplicat poprire pe salarul ministrului Popovici, căruia i s'a protestat o poliţă de 12.000 dinari.

Un fiu al Kaiserului

rănit mortal

Berlin 2.—George Wilhelm de Schoenach, fiul vitreg al ex-Kaizerului Wilhelm a fost rănit mortal într'un accident de motocicletă.

Arestarea unei curiere suspecte

Praga 2 — Fata consilierului comunal Wirth din Kosice a fost arestată pe când vroia să treacă graniţa în Ungaria având asupra ei documente compromiţătoare adresate unui deportat social-creştin aflat acuma la Budapesta, în contact cu cercurile iredentiste.

Austria ameninţată de răsboi civil

Socialiştii atacă pe Seipel

Viena 2. — La congresul partidului social-democrat austriac s'a votat în unanimitate o moţiune în care se arată că cancelarul Seipel a despărţit poporul în două tabere duşmane, lasă ca burghezia să se înarmeze cu banii străini, favorizează mişcările fasciste şi monarhiste.

Totuşi partidul social-democrat este gata a intra în tratative pentru dezarmarea ambelor tabere şi pentru evitarea unui războiu civil.

Kemal reales preşedinte

Angora 2.—Mustafa Kemal Paşa a fost reales de către parlament, preşedinte al republicei turceşti.

D. Brătianu bolnav

Bucureşti 2. — D. Ionel Brătianu continuă a fi suferind. Din această pricină, a suspendat audienţele.

Alt atentat în Jugoslavia

Doi şefi macedoneni împuşcaţi în stradă

Belgrad 2.—Un atentat a fost comis eri dimineaţă la ora 9 în oraşul Stip. Tatăl şi fratele cunoscutului şef revoluţionar macedonean Vance Mihailov au fost împuşcaţi cu 5 gloanţe de revolver la pudul peste Bregalniţa. Ambii au murit pe loc. In oraş s'a produs panică.

Ziarul „Pravda“ crede că atentatul este opera macedonenilor federalişti pentru a răzbuna asasinarea şefului lor Pa[illegible]

CE CONŢINE DOSARUL MANOILESCU

Citrul nedescoperit — Terminarea instrucţiei

Bucureşti 2— In dosarul privitor la d. Manoilescu se află următoarele acte:

Scrisorile prinţului Carol către şefii de partide şi textul cunoscutului său interview din „Matin“.

Un carnet cu însemnări personale în care d. Manoilescu rezumă convorbirile avute cu fostul Prinţ şi cu alte persoane.

Insemnările sunt scrise în trei feluri:

In limbaj comun, în limbaj cifrat, al cărui cifru n'a fost descoperit până acum.

Dosarul mai cuprinde un rezumat al memoriului trimis mai demult de prinţul Carol către regele Ferdinand, în care discută chestiuni privitoare la aviaţia română şi despre conflictul cu d. Brătianu în chestia renunţării la tron.

O declaraţie a prinţului din timpul primei guvernări averesoane în care prinţul constată că generalul Averescu are tendinţa spre dictatură.

La dosar se mai găseşte o telegramă a d nei Manoilescu către soţul ei la Paris în care-i spune: „Adă şi declaraţia către şefii de partide“.

Dosarul mai cuprinde câteva comunicări telegrafice făcute de d. Manoilescu către d. Emil Gatoski la Paris, dar pe care poşta nu le expediase.

*

Instrucţia a fost terminată eri. Urmează ca astăzi să se redacteze ordonanţa definitivă.

De la Consiliul Judeţean

Un împrumut de 20 milioane

pentru şoselele Iaşului

Alegerea reprezentanţilor judeţului în Consiliul municipal

Consiliul judeţean a ţinut aseară o interesantă şedinţă la Prefectură.

Prezidează d. Const. Căpriţă.

Consilierii au luat parte în număr neobişnuit.

Se ia din nou în discuţiune chestia împrumutului pentru şoselele judeţene.

Expunerea d-lui ing. Grigoriu

D. ing. Grigoriu, şeful serviciului technic judeţean, a făcut o interesantă expunere asupra situaţiunei şoselelor.

Dupăce a arătat importanţa din punct de vedere economic a şoselelor din judeţul nostru, d. Grigoriu spune că opera de distrugere a drumurilor continuă şi greutăţile refacerii şoselelor vor creşte din an în an, dacă nu se vor lua măsuri de reparare din timp.

Pentru îndreptarea actualei stări a drumurilor d. inginer Grigoriu a găsit două soluţiuni: prestaţia şi alocaţiile anuale bugetare.

Cu banii care ar eşi din prestaţii, se vor putea întreţine o parte din şosea; iar pentru scoaterea celor multe din halul de dărăpănare în care se găseec astăzi,—trebuieşte ca judeţul să facă un împrumut de 50 milioane lei.

Pentru realizarea cât mai urgentă a împrumutului, să se facă acum un împrumut parţial de 20 milioane lei, cu care să se refacă drumurile din vechiul judeţ, cât priveşte cele din Basarabia, alipite jud. Iaşi, ele rămân pentru anii viitori.

*

A urmat o lungă discuţiune în jurul acestei chestiuni; şi în ale din urmă s'a hotărît facerea unui împrumut extern de 20 milioane lei.

Comisiunea lucrărilor publice va întocmi programul lucrărilor publice va întocmi programul lucrărilor, iar comisiuuea financiară va lucra efectuarea împrumutului.

*

Alegerea

Ordinea de zi este interesantă şi se procedează la alegerea a şapte consilieri care vor reprezenta judeţul în cousiliul municipal local.

La despuiaroa scrutinului rezultatul este următorul:

Const. Căpriţă 24 voturi
Ing. Bejan 22 voturi
Const. Cerchez 21 voturi
V. Cristea 20 voturi
P. Tudose 20 voturi
A. Sturdza 14 voturi

Se declară balotaj între d-nii N. A. Bălăi şi Ventonică.

După o nouă alegere, a reuşit d. A Bălăi cu 14 voturi contra 10 obţinute de d. Ventonică.

*

La orele 7 seara, şedinţa a luat sfârşit.

Cea viitoare va avea loc în această seară. REP.

Accident grav

al unei stele de cinematograf

Berlin 2.—Cunoscuta stea de cinematograf Lya de Putty, a fost victima unui accident, când intra în locuinţa ei din Berlin. Căzând pe trepte, s'a rănit grav la picior şi a fost internată în spital.

Kaizerul se opune

la căsătoria morganatică a surorei sale

Berlin 2.—Kaiserul Wilhelm a refuzat consimţimântul pentru căsătoria sorei sale prinţesa Victoria cu aventurierul rus Zupkov.

O lovitură neizbutită

la ministerul finanţelor

Bucureşti 2.— La casieria ministerului de finanţe s'a prezentat un individ cu două ordonanţe de plată, una de 82.000 lei şi alta de 90 000 lei, emise ca din partea ministerului de domenii. Casierul, observînd că lipsesc două iscăliturî de pe ordonanţe, le-a luat în mai de aproape cercetare. In acest timp individul a dispărut.

Procesul unui onorar

de 3 milioane lei

Bucureşti 2.—D. S. Grossman din Chişinău era în proces cu ministerul domeniilor pentru exproprierea locului din Chişinău numit Ograda Armenească.

Grossman angajase ca avocat pe d. Istrate Micescu, convenind să-i dea onorar 3 milioane lei în caz că procesul va fi câştigat. Dar Grossman n'a voit să mai dea avocatului decât numa un milion lei.

D. Micescu s'a adresat justiţiei iar tribunalul Ilfov a condamnat pe client să plătească d-lui Micescu şi restul de 2 milioane. Curtea de apel a respins eri apelul lui Grossman.

x Parlamentarii liberal au plecat aseară la Bucureşti, în afară de d. Victor Iamandi, care-i puţin suferind.

D. Costăchescu, şeful organizaţiei naţional-ţărăniste pleacă în astă seară.

x Un funcţionar de la un birnu din gară, s'a prezintat astăzi la prefectura de poliţie şi a declarat că-i lipseşte din casă suma de 105.000 lei, fără să-şi dea seama în ce împrejurări s'a produs lipsa.

Funcţionarul a cerut o expertiză. Bine înţeles, s'a ordonat imediat anchetă.

x In vederea reparaţiunilor ce urmează a se face la cazanul băilor, *băile Comunale nu vor funcţiona timp de 10 zile* cu începere de la 7 până la 17 Noembrie a. c.

La Elysée

Original JAZZ-BAND AMERICAN

compus din cele mai bune elemente, aduse cu mari sacrificii din Bucureşti

?

The FIVE NAUGHTY-BOYS

In fiecare seară. **Loc liber pentru Dans**

INFORMAŢII

x *Şefii de sectoare şi delegaţia permanentă a organizaţiunei liberale locale, s'au întrunit astă-zi dimineaţă la orele 10, la dl G. Brătianu.*

Cu această ocazie d. G. Brătianu a insistat, pe lângă fruntaşii liberali, pentru a se găsi o formulă de împacare, în ceia ce priveşte ultimile evenimente întâmplate la club, explicând celor prezenţi, că în momentul de faţă d-sa nu are alt rol, de cât acela de a încerca o astfel de împăcare.

Cei prezenţi au fost însă în unamitate de acord, pentru a arăta d-lui G. Brătianu, că orice împacare este exclusă, insistând pe lângă d-sa pentru a primi şefia organizaţiunei locale.

x D. prof. dr. George Bogdan, va începe cursul său de *Medicină Legală*, Joi 3 Noembrie la ora 5 seara, şi-l va continua în fiecare Marţi, Joi şi Sâmbătă la aceiaşi oră.

Prelegerile vor avea loc în sala de curs din Universitatea veche.

x D. C. Tănăsescu, medicul primar al oraşului şi preşedintele societăţei vânătoreşti „Vidra“ — a fost numit inspector de vânătoare al judeţului Iaşi.

x S'A PUS IN VÂNZARE „NOUTATEA ILUSTRATA“ mare ziar informativ ilustrat, cu un bogat material de clişee din Iaşi şi articole de actualitate, cronici literare, teatrale, sportive, cinematografice, umoristice, etc... Exemplarul 5 lei.

x După furtul trandafirilor din grădina Primăriei, eri noapte necunoscuţi au deschis ocolul comunal, dând drumul la 9 porci ce se aflau închişi acolo.

x A fost arestată în piaţa Halei, femeia Juda Vasliu Cosmiţă originară din Tomuleşti Vaslui.

Femeea fiind în serviciul d-lui Chirilovici din str. Vântu, a furat 10.000 lei şi a dispărut.

Vine Tanase la Sidoli

cu reviste noui de actualitate — cu o trupă grandioasă — cu un balet uriaş

Vineri 11, Sâmb. 12 şi Dum. 13 Noemb.

Bilete la cassa Sidoli—Procuraţi-vi le din timp spre a evita aglomeraţiile şi a obţinea locuri bune.

x *Servitor hoţ* — D. Chirilovici din strada Vântu 9, a reclamat poliţiei că i-a dispărut din serviciu Vasile Coşniţă din com. Stănileşti jud. Vaslui furându-i şi suma de 10.000 lei.

Poliţia a pus în urmărire pe cel dispărut.

Sergentul din piaţa Teatrului observând un individ care avea aceleaşi semnalmente ca ale lui Vasile Coşniţă, l-a dus la secţie. Aici s'a constatat în adevăr că cel arestat e V. Coşniţă. Cercetările continuă.

ECOURI

— **D-na Clara Grünberg,** *furnizoarea Curţei Regale, întorcându-se din străinătate şi redeschizând atelierul de croitorie de dame, din Iaşi str. Cuza Vodă 83, roagă onorata clientelă a o vizita.*

— Cursul *particular* de violină al D-lui Mircea Bărsan, profesor la Conservatorul din localitate începe la 1 Noembrie curent. — înscrierile se pot face zilnic între 1—3 p. m. în str. Cogălniceanu No. 4, până la 31 Octombrie.

România
Corpul Portăreilor Trib. Iaşi
PUBLICAŢIE No. 153
Anul 1927, luna Octomb. 20 zile

Se publică spre cunoştinţa generală că conform adresei Jud. Ocol I Urban Iaşi, sub No. 27157 | 1927. se va vinde prin licitaţie publică, în ziua de 7 Noembrie 1927, ora 11 a. m. averea mobilă sequest. cu procesul verbal No. 984 | 1927 dela D-l Gheorghe Taban la pretenţia D-lui Naibert Schwartz avere compusă din: una maşină de cusut „Singher“, una vioară complectă şi un lăicer de lână.

Vânzarea se va face în Com. Aroneanu Cotuna Cuza Vodă domiciliul debitorului pe bani gata şi în asistenţa notarului respectiv.

Şef Portărel, Indescifrabil
Secretar, Munteanu

DOCTOR
L. HEITEL
MAMOŞ
De la clinicile din Berlin, Viena Frankfurt
Boli de femei şi naşteri
Str. Săulescu 2 (alături de Biserica Talparari)
Consultaţiuni 3—6 p. m.
Pentru săraci gratis zilnic.

✝

In veci nemângâiaţii: Eugène Uhrynowski, Eugène Titeanu cu soţia, Maria Ar. Titeanu, Jeanna Dim. Rolla, Cavalerul de Burbure de Wesembeck cu soţia şi copiii, Leon de Burbure de Wesembeck cu soţia şi copiii, Inginer Inspector General Theodor Burghele cu soţia şi fiii, Ecaterina Cucu Starostescu cu copiii, Inginer Paul Florinescu cu soţia, Lascar şi Emilie Antoniu cu fiii, Constantin Stoeanovici senator, Grigore şi Olga Manoliu Teiz-canu, Nicu A. Stoeanovici deputat cu soţia şi fiicele, Paul şi Anna Florescu cu fiica, Eugène Raileanu cu soţia, Mihail Ghiga cu soţia, Maior Dim. Antonescu cu soţia, Maior Vălică Mihailescu cu soţia; familiile Marin, Ioan şi Vlad Lacinski, Maior Florescu şi Dobias, au nemărginita durere a aduce la cunoştinţă încetarea din viaţă a prea scumpei şi regretatei lor soţie, mătuşă, cumnată şi vara

Maria Eugène Uhrynowski
născută Titeanu

încetată din viaţă după o scurtă şi grea suferinţă, în noaptea de Marţi 1 Noembrie 1927 şi roagă rudele, prietenii şi cunoscuţii să ia parte la înmormântare.

Serviciul funebru se va oficia la locuinţa defunctei din Iaşi, strada Căpitan Păun 10, în ziua de Vineri 4 Noembrie 1927 ora 2 d. a. de unde cortegiul se va îndrepta spre cimitirul Eternitatea.

Aceasta ţine loc de invitaţiune.

Iaşi, 2 Noembrie 1927.

DOCTORUL
R. DAMSKER
s'a mutat
în str. Ghica-Vodă No. 44-46
şi consultă zilnic:
MEDICINĂ INTERNA
Sifilis, Genito-Urinare
8—11 a. m. şi 3—7 p. m.

Dr. N. Alexandrescu
Fost medic de spital
Boli interne, genito-urinbre, piele şi sifilis.
Consult.: 10-12 a. m. şi 2-4 p. m
Str. Lăpuşneanu No. 6

ORA 3

SATISFACŢIE GENERALA

pentru participarea Rusiei la conferinţa dezarmării

Berlin 2.—Opinia publică din Germania îşi exprimă unanima satisfacţie pentru participarea Rusiei la lucrările comisiei pregătitoare a conferinţei dezarmării.

Este nădejde că de acum conferinţa va face progrese considerabile, de oarece statele vecine cu Rusia spuneau că nu pot dezarma câtă vreme sovietele nu aderă la convenţia dezarmării.

*

Geneva 2. — Cercurile Ligii Naţiunilor sunt satisfăcute de participarea Rusiei la conferinţa dezarmării. Toate statele europene vor fi astfel obligate să-şi mărturisească precis punctul de vedere.

Incendiu la Galaţi

Galaţi 2. — Astă noapte un vielent incendiu a izbucnit în str. Zimbrului No. 81—83, la locuinţa d-lui Adam Nemţauu. Trei imobile au fost nimicite.

Sunt pagube de milioane.

Conferinţa pentru unificarea dreptului penal

Varşovia 2.— Subt preşedinţia ministrului de justiţie s'a inaugurat eri conferinţa internaţională pentru unificarea dreptului penal. cu delegaţi din toată lumea. Romînia este reprezentată prin d-nii Ionescu-Dolj, Vespesian Pela şi Rădulescu.

AMICIŢIA ITALO-ROMÂNĂ

înregistrată la Liga Naţiunilor

Geneva 2.- Guvernul italian a înregistrat la secretariatul Societăţii Naţiunilor, Pactul de amiciţie şi colaborare între Italia şi România încheiat la 16 Septembre 1926.

Statistică macabră

Londra 2.— Din Rio-de-Janeiro se anunţă că armatorii vaporului „Princesa Mafalda“ au comunicat cifra definitivă a naufragiaţilor.

Au murit 314 persoane şi au fost salvate 945.

Din echipajul vasuiui au murit 9 ofiţeri şi 37 marinari; şi au fost salvaţi 11 ofiţeri şi 221 marinari.

Repartizaţi pe clase, au fost salvaţi 50 la sută din pasagerii clasei I; 60 la sută clasa II, şi 75 la sută clasa III.

Cehoslovacia suprimă paşapoartele

Praga 2 — La ministerul de interne s'a pregătit un proect de lege pentru suprimarea complectă nu numai a vizelor, ci a însăşi paşapoartelor, în raporturile cu străinătatea.

Legea prevede însă că paşapoartele pot fi reînfiinţate printr'o simplă decizie ministerială la caz de nevoe.

Preşedintele Kemal

a depus jurământul

Angora 2.— Eri după amiază îndată după ce i s'a anunţat realegerea sa ca preşedinte al Turciei, Mustafa Kemal Paşa a sosit la Cameră şi a depus jurământul pe constituţie. Apoi a mulţumit parlamentarilor şi a rostit un discurs arătând care trebue să fie datoria conducătorilor Turciei.

ȘTIRI DIN ȚARĂ ȘI STRĂINATATE

Rolul și atitudinea politică a d-lui prof. G. Brătianu

Ce ne declară noul șef al organizației liberale ieșene

Intâlnind pe d. prof. G. Brătianu, am cerut câteva lămuriri asupra situației politice locale. D-sa—cu amabilitatea ce-l caracterizează— ne-a declarat următoarele :

— „Sosit de-bia de câte-va zile din străinătate, am avut numai timpul de-a mă pune la curent cu evenimentele petrecute în urmă. Regretând împrejurările cari au dus la criza din organizația noastră, am fost foarte mișcat de simpatiile ce mi s'au arătat, atât în presă, cât și la sosirea în Iași, de către prietenii politici.

„Am primit însă de la șeful partidului nostru mandat de a realiza o împăcare, și încă înainte de-a fi căpătat această însărcinare văzusem că rolul principal pe care-l puteam avea în această chestiune, era acela al unui element de conciliațiune ; am de-altfel nădejdea că voi putea să realizez această împăcare.

— „Care este atunci atitudinea D-voastră față de conducerea organizației din Iași ?.

— *„Rezerva mea complectă față de starea de fapt, nu implică neglijarea intereselor orașului și ale organizației. Este exact că împreună cu ceilalți parlamentari, am examinat chestiunile curente, și că am constatat cu mulțumire un acord deplin asupra soluțiunilor propuse. Ori-care va fi hotărârea Centrului — de care mai mult de cât ori-cine trebue să țin seamă—în privința conducerii organizației din Iași, înțeleg a mi îndeplini, în toate chestiunile cari interesează orașul nostru, o datorie ce nu mi-o impune numai mandatul de deputat, dar pe care mi-o lămurește și mai bine simpatiile ce mi se arată și legăturile trainice cu Iașul a cărui ridicare pe toate tărâmurile trebue să fie preocuparea noastră de căpetenie*".

Mișcare în magistratură

Din noua mișcare în magistratură făcută pe ziua de ieri, remarcăm :

D. Dartamian Niculescu, președinte la Curtea de Apel din Craiova, a fost înaintat consilier la S. II-a Inaltei Curți de Casație.

D. Gr. M. Pherekyde, președinte la Curtea de apel din București, a fost înaintat consilier la s. II a Curții de Casație.

D. Mircea Possa, procuror la curtea de apel din Iași, a fost numit consilier la aceiași curte, în locul d-lui M. Ionescu-Ghinea, pus în retragere pentru limită de vîrstă.

D. Mina I. Gorovei, judecător de ședință la trib. Bacău, a fost înaintat prim-procuror la acelaș tribunal.

D. Eduard Spiridoneanu, judecător de ședință la trib. Vaslui, a fost permutat în aceiași calitate la tribunalul Iași, în locul d-lui D. G. Gervescu.

D. D. G. Gervescu, judecător la trib. Iași, a fost înaintat procuror la Curtea de apel din Iași, în locul d-lui Mircea Possa.

D. V. G. Panu, procuror la trib. Iași, a fost numit judecător de ședință la trib. Cetatea Albă.

D. Laurențiu Preutescu, supleant la trib. Iași, a fost înaintat judecător de ședință la trib. Ilfov.

D. Stelian Popescu, avocat din Iași, a fost numit judecător de ședință la tribunalul Lăpușna.

D. P. N. Ionescu, doctor în drept din Iași, a fost numit judecător de ședință la trib. Orhei.

D. Aurel Triandaf, procuror cu titlu provizoriu la trib. Tecuci, a fost numit judecător de ședință la trib. Vaslui.

D. Anton Mocănescu, jud. la Cetatea Albă a fost numit procuror la trib. Iași în locul d-lui V. G. Panu.

D. N. M. Miclescu, supleant la trib. Prahova, a fost permutat în aceiași calitate la trib. Iași.

Femeile austriace

cer libertatea avortului

Săptămâna trecută a avut loc la Viena un mare meeting al femeilor pentru reforma art. 144 din codul penal austriac, care prevede pedepse aspre contra avortului.

Oratoarele au cerut ca Austria să imite legislația care prevede dreptul de a provoca avortul după *indicația socială*. Adică atunci când părinții n'au cu ce crește pruncul, sau când e probabil că el va fi bolnav sau va rămâne pe drumuri, să se admită avortul.

S'a cerut apoi ca în comisia pentru reforma articolelor respective din codul penal, jumătate din numărul membrilor să fie femei.

Piața Valutară

Leul la Paris a cotat ieri — ; la Zurich 3.18.

Devizele în Capitală au notat : Francul francez 6,35 ; belga belgiană 22,55 ; francul elvețian 31,25 ; lira engleză 788,50 ; dolarul 161,50 ; lira italiană 8.86 ; coroana cehă 4.79 ; Rentenmark 38.65.

CONTRA PROFESORILOR AMBULANȚI

O hotărâre a ministerului

Față de situațiunea unor profesori cari au o catedră în învățământul universitar, într'o localitate, și în același timp, o altă funcțiune universitară sau la o altă instituție culturală din alt oraș, ministerul instrucțiunii a hotărât să ia măsuri. De acum înainte nu se va mai permite aceasta.

Se acordă însă un termen pentru regularea situației până la 1 Ianuar 1928. Până la această dată, profesorul va opta pentru una din aceste două funcțiuni, cunoscând că, dacă până la data arătată, ministerul nu va primi înștiințarea de opțiune, ea se va face din oficiu de către acest departament

LUCRĂRILE PARLAMENTULUI

1 Noembrie

CAMERA

D. I. Willer (maghiar vorbește la mesaj. Arată că școlile particulare din Ardeal trăesc greu din lipsa de fonduri. Declară că partidul maghiar nu se amestecă în luptele partidelor românești.

D. Canciocof (majoritar) spune că abținerea național-țăraniștilor dela discuția la mesaj constitue o greșală, căci acum țara intră într'o perioadă politică nouă.

Arată apoi cum se orientează diferitele grupări politice. Au rămas două forțe : partidul liberal și național-țărănesc. Susține că partidul național-țărănesc e prea negativ și de aceia nu poate veni la guvern. Laudă pe liberali.

Ședința se ridică la ora 5.

*

SENATUL

D. Horia Carp își continuă cuvântarea la Mesaj. Arată că în vremurile grele, evreii bâstinași au fost de mare folos ideei naționale. Protestează contra celor ce spun că evreii sunt otrăvitorii satelor.

Mitropolitul Moldovei arată că în toate orașele și târgurile din Moldova și chiar la sate, cârciumarii sunt evrei. Nu e bine să se aducă o asemenea chestiune. Dorim să trăim cu toții în pace și liniște.

D. Horia Carp cere libertatea școlilor evreești. Cere o politică de apropiere între români și evrei.

D. Ludovic Dauș (majoritar) laudă pe liberali. I se pare că partidul național-țărănesc amenință existența țării. Face apel la unirea tuturor.

Ședința se ridică la ora 5.20.

x D. dr. Alex. Manolescu a fost menționat în postul de medic al circumscripției Bucecea (Botoșani).

Sovietele participă

la conferința dezarmării

Viena 2. — D. Cicerin a comunicat secretariatului Ligii Națiunelor, că Rusia va participa la comisia pregătitoare a dezarmării.

*

Londra 2. — Știrea prin care s'a anunțat că Cicerin comisarul Sovietelor pentru Afacerile Străine, a telegrafiat secretarului general al Ligii Națiunilor, participarea Rusiei la lucrările Comisiunei preparatorii în conferința dezarmării, a fost primită la Londra cu deosebită satisfacție.

Viitoarea întrunire a comisiunei preparatorii va avea loc la Geneva la 30 Noembrie. In prima ședință Comisiunea se va ocupa de desemnarea Comitetului care va fi delegat cu studierea chestiunilor de arbitraj și securitate.

Noua Cameră de Comerț

din Roman

Roman. — La 30 Octombrie urma să aibă loc alegerea consiliului de administrație al Camerei de comerț și industrie din Roman. Nefiind contra candidați, a fost proclamată aleasă următoarea listă :

Categoria I (alimentara) d-nii : Victor Sternat, Iulius Hascal, Gh. Onofrei și Gherșin Leibovici supleant C. Hălăucescu. *Categoria II* (îmbrăcămintea) Al. Borș, Const. Dimitriu, supleanți Pincu Kaufman și A. Lokăr. *Categoria III* (diverse comerțuri) d-nii Gheorghe Bejenaru, C. Hristodorescu director la Bancă Romanului, Mihai, Zingher director la Banca Moldova, Jean Grünberg și Ozias Beram, supleant St.Iliescu.

Categoria IV— (impozit sub 5000 lei) Neculai Prăjescu și Isidor Bring supleant Carol Dulbergher. *Categoria V* (industria mare) Octavian Petrov, Berthold Rohrlich, C. Valter, Gh. Simulescu și David Goldenberg supleant Max Ghelberg. Categoria VI—(industria sub 5000 lei impozit) Petre Botez supleant Ing. Bubinea. Acest consiliu sub conducerea d-lui Oct. Petrov își propune să realizeze un întreg program de lucrări și îmbunătățiri pentru nevoile comerțului și ale industriei locale.

Balul „Or-Zion"-ului. — Actualul comitet al organizației zioniste din localitate înainte de a-și da demisia, a organizat un frumos bal în saloanele „Schwartz". Un bogat bufet a stat tot timpul la dispoziția publicului. Orchestra de sub conducerea d-lui Herșcovici a delectat publicului cu cele mai frumoase arii de dans.

Din asistență remarc : Fam. Davidschn, Reis Leon, Herșcovici I. Istein, Brucăr, Lobel, Heinrich Grimberg, Ialer Müenberg, Herșcu Grünberg, Hirsch ; domnișoarele : Sandel, R. Herșcovici, Ana Reiss, S. Iștein, Fertig, Leibovici (Ploești) Ida și Coca Löbel, R. Davidsohn Brucăr, Ialei, R. Müenberg ; d-nii : Iosef Marcu, Man Brucăr, B, Solomon, Cotunțanu, Costiner G. Davidsohn. B. Löbel student, M. Veisman, I. Șmil, S. G. Goldenberg, Pincu, Marcu Fertig, S, Müringher. Shor Kopolovici, I. Onorn, M. L. Filoreanu, B. Herșcovici, Abramovici etc. etc,

Filoreanu

Dezastrul furtunei în Anglia

Londra 2.— Ultimile știri primite din Londra privitor la dezastrul cauzat de furtuna de Vineri arată că numărul pescarilor înecați este de 51.

Numeroase sate de pe coasta Irlandeză au avut de suferit pagube enorme.

Satul Fleotwood, care a fost inundat aproape în întregime, urmează a fi evacuat.

1200 case sunt acoperite de apă. Orice legături telefonice și telegrafice au fost rupte din cauza dizlocării cablelor.

INFORMAȚII

x *Cenzura la telegramele externe a fost ridicată astă-zi.*

x Ministerul Instrucțiunii a decis să se unifice toate formularele de diplome pe cari le eliberează facultățile tuturor universităților din țară.

x In zilele de 6, 7 și 8 Noembre va avea loc la Cernăuți primul congres romîn anti-alcoolic, organizat de Centrala Caselor Naționale din București.

x Neculae Iosub autorul asasinării frizerului V. Clopoțel din localitate, a fost deferit eri instrucției pentru cercetări.

x Tribunalul secția II a confirmat eri mandatul de arestare a fostului jandarm L. Polac învinuit de a fi procurat arme bandei Ștefănache.

Gazdele și ceilalți bănuiți au fost puși în libertate.

x Tribunalul a confirmat mandatu de arestare a comerciantului Lupu Grimberg din strada I. C. Brătianu 141, învinuit de bancrută frauduloasă.

x **Teatrul Național.**-Vineri 11 Noembrie se va juca „SAPHO" piesă modernă în 5 acte de Alphonse Daudet și Belott, cu Doamna **Maria Filotti** în rolul titular, secundată de artiștii Teatrului Național din București.

A nu se confunda piesa de mai sus cu tragedia clasică Sapho de Grillparzer.

Biletele la Agenția Brașcu.

x A fost arestat și depus la închisoarea Frumoasa plutonierul I. Botocanu dela grupul I aviație, învinuit de atentat la pudoare.

x Examenul de capacitate pentru medicii veterinari a fost amânat pentru 1 Decembie a. c.

Examenul se va ține în Capitală, iar comisiunea de examinare va fi instituită de ministerul domeniilor.

x D. Constantin Turtureanu și-a luat ieri licența în drept.

x *Viitorul prefect de poliție.*— Fruntașii liberali au căzut de acord ca d. Valeriu Bulgaru să fie numit prefect de poliție, în locul d-lui Eduard Lăzăescu, care trece prefect de județ.

D. George Brătianu care dorește ca numirile în administrația superioară să se facă în deplin acord și-a dat deasemenea agrementul său la aceste numiri.

x *„Migrena asiatică"*. — La Teatrul Național se reia cu începere de Joi 3 Noembrie c. seria reprezentărei frumoasei comedii a d-lui C. Manolache, *„Migrena asiatică"*, care a avut un deplin succes la premieră. D-na Didina Castriș, care a avut o bună creație în această piesă, s'a însănătoșit complect. Rolurile vor fi susținute de aceiași artiști în frunte cu marele comedian Vernescu-Vâlcea care are pe lângă direcția de scenă și-o minunată creație.

Pentru evitarea epidemiilor

UN APEL

Primăria : Serviciul Sanitar al Municipiului Iași,—față de întinderea epidemiei de scarlatină, a cărei una din cauze este și modalitatea transportului bolnavilor de la domiciliu la Spitalul de Izolare, prin trăsuri de piață, care odată ajunse la poarta spitalului, fug, pentru a sustrage dezinfectării vechiculelor ; invită în mod stăruitor pe toții Domnii Medici, ca de îndată ce constată prezența unui caz de boală contagioasă, să înștiințeze imediat printr'un bilet, trimis printr'un membru al familiei bolnavului respectiv, pe Domnul Medic al Circumscripției respective, care transportându-se de îndată la fața locului, să poată lua imediat măsurile cuvenite de poliție sanitară și izolarea bolnavului, prin trăsura specială a serviciului transportărei bolnavilor contagioși.

Tribunalul Jud Iași, Secția III-a

PUBLICAȚIE DE VANZARE

No. 7950 din 28 Octomb. 1927

In urma raportului D-lui Jude Sindic al Trib. Iași No. 4293 | 1927, prin Jurnalul No. 8022 | 1927, Tribunalul Iași s. III-a a autorizat să se scoată din nou în vânzare, în condițiunile Jurnalului anterior, prin licitație publică, prin mijlocirea Corpului de Portărei averea mobilă a falitului Băncei Generale din Iași Soc. An. str. Ștefan cel Mare No. 52 rămasă nevândută, Portofoliul și Autotractorul aflat la Dl. M. Negrutz str. Toma Cozma No. 16 evaluate de expert la suma de 140.000 lei.

Vânzarea și adjudecarea acestei averi va avea loc în ziua de 22 Noembrie 1927 ora 14, la fața locului din Iași str. Ștefan cel Mare No. 52 a averei mobile, iar a portofoliului în camera Jude Sindic și Autotractorul str Toma Cozma No. 16, începându-se licitațiile publice de la suma evaluărei, cu facultatea D-lui Jude Sindic de a o începe și de la sumi mai mici și cu bucata în cazul când nu se vor găsi concurenți pentru a o cumpăra în bloc, sub rezerva omologărei Tribunalului.

Dosar No. 7 | 927

Președinte, M. Eșianu

Portărel, V. Stănescu

Dr. H. Wechsler

Boli interne, Genito-urinare

Sifilis

DIATERMIE

pentru boli urinare, boli de femei, reumatism, nevralgii, migrenă, gută, diabet, boli de stomach etc

Consult : 8-11 a. m. 2-8p. m.

IAȘI, str. Armeană 4

Cuvinte despre educație

(Continuare din pag. I-a)

A învăța să se supună e mai ușor de cât a învăța să voiască, a voi e mai greu de cât a asculta ; a voi e datoria, a se supune binelui, e tot ce e mai greu. A învăța pe cineva să asculte de ceea-ce e bine, a voi aceea-ce trebue să voiască, însamnă a face educațiunea morală a voinței, o fortifică caracterul prin conștiință, și conștiința prin caracter. Dacă copiii trebuesc să învețe a voi, e nevoe a le îngădui să voiască. A pune stavilă voinței lor, e fără îndoială indispensabil, a-i călăuzi nu e mai puțin necesar ; a o înlocui e a o nimici. Să lăsăm copilul să se hotărască, și dacă e lipsit de hotărâre, trebuește silit cu atât mai mult să se hotărască fără să fie prevenit. Să nu ocărmuim natura, ci să o ajutăm.

Educațiunea e înainte de toate ucenicia caracterului.

Dar această ucenicie presupune cultura omului și a tuturor facultăților sale. Paternitatea fizică e a întâmplărei, și nu e cea adevărată : adevărata paternitate e paternitatea morală, acea care dintr'un copil face un om, *educațiunea.*

Foarte puțini părinți sânt capabili să aibă copii în sens moral. Și cu toate aceste copii nu vin în realitate pe lume de cât prin educație, fără dânsa nu ai decât pui de animale. *Paternitatea omeneasca e educațiunea.*

Vedem persoane foarte capabile să creasc copii altora, incapabili de a educa pe proprii lor copii. Și cred, fără teamă de a fi dezmințit,—că aceasta-i regula. O cultură rafinată nu prețuește nimic. Să căutăm principiile educațiunei în om, să studiem facultățile sale, deosebirile lor, raporturile lor, desvoltarea lor. Inteligența spiritului omenesc ne va învăța a respecta copilăria în copil. Noi însă ne grăbim să prefacem omul chiar din leagăn, și pretindem să supunem prejudecăților noastre, sistemelor noastre, greșelilor noastre, natura omenească, căreia din contra, cea dintâi datorie a educatorului e de a se supune.

Educațiunea începe prin corp. Aerul, lumina, spațiul sânt educatorii tinerimei : sânt aproape pretutindeni alungați din educațiune.

Similia similibus ar trebui să fie maxima educațiunei : inteligența nu se desvoltă decât prin inteligență, nu se învață dreptatea decât prin dreptate, bunatatea decât prin inimă. Copiii nu învață bine decât prin exemplu. Dați-le lor acea dintre virtuți pe care pretindeți a le transmite ; practicați justiția și dreptatea, acesta e singurul mijloc de a li arăta prețul lor.

Discursurile prețuesc puțin ; exemplele sânt totul și câte exemple bune sau rele dăm copiilor fără a ne da socoteală ! In fiecare clipă, fără să ne gândim, pozăm dinaintea lor. Sensibilitatea lor, de care nu ne dăm îndeajuns socoteală, face din ei niște isteți observatori. Iată pentru ce ascedentul persoanei e de atâta folos sau pierdere pentru tinerime.

Educațiunea voită, aparentă și sistematică e cea mai mică parte din educațiune. Nu putem să spunem numele tuturor alimentelor cari au contribuit să desvoalte corpul nostru ; tot astfel și despre acele cari au intrat în spiritul nostru și în voința noastră. Totul lucrează, totul ni servește de școală, oameni, lucruri, evenimente, familie, țară, climat.

Studiul facultăților omenești e teoria educațiunei, partea sa științifică ; educațiunea însăși e o artă și cere artiști, ea e personală în aplicațiune.

Ca și medicina, ea presupune știința, dar ea cere arta pentru a fi practicată. Un medic foarte învățat, care n'are pătrunderea, nu va putea lecui un bolnav ; știința lui, la patul bolnavului, în loc de a-l servi, uneori îl va răticăi și mai mult. A lecui, e a lucra când trebue : nu e a ști, ci a ști să lucrezi, e a ști să-ți aplice știința lui.

A ști, foarte mult, când nu știi să profesezi, la ce folosești ? E de preferat a ști mai puțin și a se pricepe mai mult a comunica aceea-ce știe. Fericirea fiecărei facultăți, viața sa și sanatatea sa, e o activitate conformă obiectului său : să i-o dăm. A trăi e fericirea vieții. Plăcerea inteligenții e de a înțelege, plăcerea rațiunei e de a raționa, acea a inimei de a iubi.

Spiritul se hrănește din adevăr, inima din bunătate și iubire, conștiința din dreptate : voința se formează lucrând. E inima care o încălzește, dreptatea care o cooține. spiritu care o călăuzește. Poți fi egoist și inteligent, nedrept și statornic ; poți avea și sentimentul dreptății și să fii lipsit de caracter, să fii plin de generozitate și să fii lipsit de inteligență,

E o procedare greșită a unor educatori de a nu desvolta într'un copil decât facultățile cari au mai puțină nevoe de a fi desvoltate. Fiindcă o persoană e înzestrată cu imaginațiune, nu se cade a nu se ocupa și de poezie, dar cu atâta mai mult trebuește să cultive rațiunea și judecata.

(Sfârșitul mâne)

a Universității
Loco

ANUL XXIII No. 6

3 LEI EXEMPLARUL

VINERI 4 NOEMBRIE 1927

ABONAMENTE

Lei 1000 pe un an
„ 500 „ 6 luni
„ 300 „ 3 luni

OPINIA

ZIAR POLITIC COTIDIAN

ANUNCIURI

se primesc la toate Agențiile de Publicitate și la Administrația ziarului

Iași—Str. Gh. Mârzescu 17

Funcționarii și politeța

Ne plângem de tirania guvernelor, de specula negustorilor, de apăsarea impozitelor. Deși fără prea mare folos, aceste proteste au măcar calitatea că sunt formulate, și din când în când, cetind în gazetă, sau ascultând pe vre-un orator, cetățeanul simte un fel de ușurare.

Se știe că ar trebui să fie altfel. Dreptul la libertate, la traiu ușor și liniștit este recunoscut. Toate guvernele simt o datorie să arate că „împrejurările grele le-au silit la măsuri excepționale de severe", și se grăbesc să adauge că în curând vor reveni la starea de drept, garantată prin constituție...!

Un singur lucru rău și jignitor rămâne neschimbat: *atitudinea funcționarilor statului față de publicul care e nevoit să intre în birourile lui.* Răul crește de jos în sus. Slujbașul mic e ceva mai accesibil, consimte să dea o informație, și chiar dacă ignorează politeța, cel puțin are un fel de modestie (cu orășenii, bineînțeles; când un țăran stă în fața lui, micul slujbaș se transformă în zeu olimpian).

Cu cât gradul e mai mare, cu atât funcționarul e mai teribil pentru persoanele particulare. Dacă-l întrebi ceva, nu te-aude; dacă îi prezinți o hârtie, te lasă să aștepți cu ea întinsă un ceas. Apoi o ia uitându-se în altă parte și o pune pe masă. Iar când îndrăznești să ceri vre-o lămurire, riști să primești un răspuns răstit, câteodată chiar jignitor.

Dacă vrei să eviți neplăcerile când intri în birourile statului, e nevoe să vii însoțit numaidecât de un personaj politic influent. Acestuia (cât este la putere) i se deschid toate ușile, i se închină toată suflarea funcționărească, dela ușier la șef.

Șefii și directorii, care ar trebui să dea pildă de civilizație și urbanism, sunt teribili. Există între ei oameni subțiri și delicați. Aceștia însă sunt o excepție. Majoritatea este compusă din exemplare imposibile: ajunși prin lingușire și tot felul de platitudini, ei își răzbună de umilirile îndurate, umilind la rândul lor. Dar cei asupra cărora se răzbună sunt simpli contribuabili, care n'au nici o vină în trecutul șefilor; dimpotrivă, cu banii lor sunt plătite toate lefurile, diurnele, sporurile etc.

Lipsa de politeță și serviabilitate a corpului funcționăresc este un defect urât, pe care cetățenii demni și conștienți ai altor țări, nu l'ar putea îngădui. Funcționarul ocupă un loc pentru a servi, nu pentru a face mizerii și a brusca. Șeful de serviciu, inspectorul, nu dețin puterea pentru a-și putea îngădui să ridice glasul față de un cetățean care-i cere să facă un lucru din atribuțiile sale. Este un fel de lege azi între oamenii gravi din dosul unui biurou, ca atunci când pot să nu facă o gentileță, să nu o facă și să adauge de la ei o mojicie. Serviabilitatea și-o rezervă exclusiv pentru cei pe care nu-i pot refuza fără pericol: prefectul, deputatul și nepoții lor.

Există un delict special împotriva particularilor care nu se poartă frumos cu funcționarii: ultrajul. Ar fi drept și foarte folositor să se introducă și delictul invers: purtarea neurbană a slujbașului față de public să fie pedepsită de tribunale.

Poate că așa va dispărea teama împinsă până la panică a cetățeanului, când e nevoit să urce scările unei autorități.

I. L.

O nouă invenție în aviație

PENTRU EVITAREA ACCIDENTELOR

Toate ziarele engleze anunță cu mari laude, o nouă invenție în legătură cu aviația. S'a găsit un depozitiv nou, care împiedică aparatele, atunci când n'au destulă viteză, să cadă cu botul în jos spre pământ.

Inventatorul, Handley-Page, face de mai mulți ani ce cetări asupra efectului produs de șirurile ge găuri făcute în aripa avioanelor. El a fabricat o aripă cu o formă specială: înainte, pe linia de atac contra aerului este așezată o a doua aripă, foarte îngustă, mobilă pe axa sa și de aceiași lungime cu aripa cea mare. Acțiunea acestei aripioare lungitudinale este automată. Aparatul poate să se oprească în plin zbor și în loc să cadă, scoboară în perfect echilibru spre pământ.

Incercările de până azi au dat rezultate satisfăcătoare.

Dacă popoarele vor pace trebue să dezarmeze

Părerile d-lui Lloyd George

Printr'un nou discurs rostit la Londra, în fața unui public imens,— d. Lloyd George, fost prim-ministru al Angliei, a declarat că toate tratatele de pace trebuesc revizuite, pentru a se înlătura nedreptățile impuse ostelor State inamice.

Apoi d. Lloyd George a insistat asupra necesității ca popoarele să dezarmeze.

— „Ne pândește cel mai cumplit război din toate timpurile (a spus oratorul), dacă popoarele din lumea întreagă nu se vor hotărâ să se adreseze dreptului și nu forței, pentru a obține dreptate. Dar va fi imposibil a creia starea de spirit necesară pentruca țările să înlocuiască forța prin judecată, atâta vreme cât înarmările enorme de astăzi, nu vor fi reduse la proporția unor simple forțe polițienești. Este esențial a dezarma, pentru a avea pace".

Așa vorbesc toți politicianii. Dar nici unul nu se ține de cuvânt!

Actualități politice

Insucoes averescan

Indată ce s'a produs „cazul Manoilescu" conducătorii averescani au încercat să tragă folosul de a reînvia politiceşte cu ajutorul național țărăniștilor. Au propus un bloc al opoziției, dar din fericire n'au reușit.

Zădărnicirea manevrelor averescane se atribue în special d lui Stere. Și lucrul e verosimil. Cu experiența, ponderațiunea și capacitatea sa politică, d. Stere era indicat a înțelege imediat că averescanismul — paravanul nedemn al autoritarismului d-lui Brătianu—nu trebue reînviat.

E o chestiune de înaltă moralitate în Stat, ca averescanismul să dispară definitiv.

Nici un acord

Situația politică a devenit astăzi așa fel încât este exclus orce acord între liberali și național-țărăniști.

Știrile contrare ale unor ziare, sunt pure inventiuni.

Fapte de comentat

„Neamul Românesc" al d lui Iorga publică în numărul său de ieri:

Ziarele anunță că un d. Rădoi-Redler, ar fi autorul moral al spargerei vilei dela Neuilly a Prințului Carol.

Intrebăm pe d. I. G. Duca cine e acest Rădoi-Redler?

E adevărat că el cere mereu și telegrafic subsidii, cu zecile de mii de franci, dela Ministerul de Interne?

Ce rol joacă acest Redler-Rădoi la Paris, și în ce calitate?

Achiziție liberală

Grupul ateneist al profesorilor de muzică vocală și instrumentală, s'a înscris în clubul liberal local.

Poate că de acum va fi mai multă „armonie" în club. Numai nu care cumva noui clubiști-muzicanți să fi venit cu instrumentele dezacordate...

X.

Miniștrii germani pentru sobrietate

Intr'un consiliu de miniștri din Berlin s'a discutat între altele, și chestia obligațiilor mondene ale membrilor guvernului. Miniștrii au recunoscut că petrecerile mondene și alte organizații de felul acesta la Berlin au luat un avânt care nu mai e potrivit cu situația economică și politică a Germaniei.

Consiliul de miniștri a hotărât că membrii săi nu vor putea să primească invitații la ceaiuri dansante și alte petreceri de acest fel, de cât cu foarte multă sgârcenie.

In pag. III-a

Ultima Oră

telegrafică și telefonică

VICTIMELE SOVIETELOR

D-na *M. V. Zaharcenko*, care organizase un atentat contra clădirei poliției sovietice din Moscova, a fost surprinsă și ucisă de bolșevici.

Din toată lumea

Tunney rămîne holtei.— Gene Tunney, campionul internațional pentru box, a declarat că va lupta pe ring până la vrîsta de 34 ani (acuma are numai 23). In acest timp se va feri de femei și va rămîne holtei. Cînd va împlini 34 ani, va renunța la luptele de box și va căuta să se însoare.

*

Fesul la modă.— La Paris se lansează acum moda unor pălării pentru doamne în formă de fes, avînd, în locul moțului, o garnitură de mătase sau de voal, foarte decorativă. Moda fesului este una din cele mai originale expresii a reînvierii gustului femeilor pentru pălăria în formă de tocă.

*

Lotăria morții.— In orașul La Paz din Bolivia (America de Sud), patru cetățeni stăteau închiși de 10 ani, sub bănuiala că ar fi asasinii fostului președinte Pando, al Boliviei. Abia zilele acestea cei patru au fost judecați și declarați asasini.

Conform legislației locale, cei patru au tras la sorți în sala tribunalului, care dintrînșii să fie executat. Cel pe care l-a desemnat sorțul, a primit faptul cu zîmbetul pe buze, declarînd că nu-i vinovat, dar că oricum nu cere grație.

*

O nenorocire...fericită.— Intr'un sat de lîngă Pilsen (Cehoslovacia) acum un an un incendiu distruse pînă în temelii locuința unui modest funcționar Archibald Kirschen. Acesta rămăsese pe drumuri și era complect nenorocit. Astăzi Kirschen, după multe economii, și-a putut strînge fondul necesar pentru a repara o aripă a casei. Cînd au început să se sape temeliile s'a găsit însă o comoară, care valorează de sute de ori cît clădirea însăși.

Se înțelege, Kirschen a renunțat la planul său dela început, s'a mutat la Pilsen și își construește un mic palat.

(Continuarea în pag. IV-a)

ASPECTE

Maximilian Harden

Gazetarul își păstrează cu greu independența; silit de împrejurări să accepte directivele din programele de partid—dacă lucrează la un ziar de partid politic,—sau obligat a trata chestiunile la ordinea zilei după indicațiile date de director în numele acționarilor, gazetarul face jertfa personalității sale întotdeauna.

Astfel cum e organizată presa aproape pretutindeni, ea e în funcție de interese personale, mascate printr'o activitate care îmbrățișează și interesul general.

In nici o direcție ca în aceea a ziaristicei cuvântul lui Ibsen: „omul cel mai tare este omul singur", nu-și găsește o aplicare mai temeinică. Ziaristul, ca să fie tare, ca să-și păstreze complecta independență, trebue să rămână izolat, în afară și deasupra partidelor politice cari —toat —pot fi supuse criticei și mai ales în afară de influența consorțiilor de afaceri.

Un singur om, un singur gazetar, a înțeles această necesitate: Maximilian Harden; paginile din „Zukunft" pe cari zeci de ani le-a înegrit singur, sînt o dovadă a forței morale

(Continuarea în pag. IV-a)

„OPINIA" LITERARA ȘI ARTISTICA

Gustul literar.

Un ziarist bucureștean afirma de curând că lumea abundă la „D-ra Nastasia", drama d-lui Zamfirescu, dar nu vine la „Cyrano de Bergerac". Explicația e simplă: prima piesă e o porțiune din proza vieții—a doua este poezia ei. Publicului nu-i mai place astăzi versul, idealurile, imaginația. El vrea mai mult mahalagism, fapte diverse, adevăruri sigure, realitatea însăși.

In consecință scriitorii ar trebui să-și materializeze cât mai bine sursele de inspirație din operele lor. Altfel vor ajunge mereu la acelaș rezultat negativ din prezent. Scriitorul trebue să se adapteze gustului public și nu el să impue publicului gustul său. Rolul acesta este un atribut al geniilor și geniile sânt prea rare.

Deaceia scriitorii comuni să nu se încăpățineze cu tot dinadinsul, ci să ofere cetitorilor numai ceiace le convine acestora, după epoca și psicologia lor specială. Și evident, va fi un câștig pentru ambele tabere.

i. b.

FAPTE

Grupul supraidealist.

Femeile au fost acuzate dintotdeauna că în domeniile de

(Continuarea în pag. IV-a)

O ESCURSIE LA REPEDEA

De Pr. *N. Hodoroabă*

Pe creasta pleșuvă a Repedii parcă am fi pe un munte. Priveliștea e încântătoare. Privirea nu mai are nici o stavilă. Ca o săgeată ea odihnește în rizontul îndepărtat, mulțămită. Privim Iașul întreg, ca în palmă

E doar în apropiere ca la o bătaie de tun, calibru vechiu. Acoperișurile de tablă sclipesc în bataia rezelor de soare. Palatul Administrativ e imens. Poate unde n'are clădiri în juru-i care să-i răpească din înălțime. Turlele bisericilor, catarguri de corăbii, ancorate. Platoul Iașului—inima orașului—e un piept de uriaș, adormit cu fața spre cer. După valea Țicăului, se întinde al doilea platou Tătarașul, după care vine altă vale și apoi aviația în lături ca un picior. Cartierul Socolei, Nicolinei, valea Bahluiului cu mahalaua Păcurari, ce se oprește la cimitiru Evreiesc, toate se disting bine, ca niște târguri de provincie. Biserica de la Moara de Vânt, foișor în vie, pe deal. Cazarmare g. 13 castel medieval înmijloc de pădure.. Galata, Cetățuia și Frumoasa, unite, formează un triunghiu equilateral.

Șoseaua Iași-Vaslui șerpuiește înspre coama dealului. Spre amiază se întinde satul Păun, cu casele răzlețe pădurărești. Școala, o curte boerească. Spre asfințit, pădurea regală, a prințesei Ileana, care se lățește în spre Bârnova, având 10 Km. întinsoare. Se văd bine împrejurimile Iașului: Aroneanul, Dorobanțul, valea Prutului, dealurile Golăești, Țigănași. Privirea fuge apoi liberă înspre Cucuteni Podul-Iloaei, rotind în spre apus la Miroslava, Ciurea. Bârnova, Piciorul Lupului și oprindu-se în dealul Mogoșăștilor.

Spre asfințit, în apropiere, biserica din Pietrăria. In imediata apropiere a dealului, un drumușor de sat, alb, tivit cu'n gard de spini uscați. De la sânul Repedii s'au desprins cu vremea, demult, vre-o 50 de stânci. In rostogolire, unele s'au oprit mai aproape, altele mai departe, înfingându-se bine în pământ, ca niște tancuri grele de tot. Unele is mai mari, altele mai mici. Stânci, goale, gronțuroase, înegrite de ploi, despregiurate,—pietre pentru morminte de uriași... Lângă drum o stâncă cât un canton s'a înclinat pe-o coastă peste altele două mai mici formând sub ele un fel de cuptor, bun de odihnă, atât pentru om cât și pentru fiare.

O altă stâncă pare o cămilă cocoșată, ce-a căzut obosită de cale și a întins gâtul în semn de neputință și iertare.

*

Profesorul, bine dispus, își adună elevii seminariști în juru-i și le ține o minunată lecție de geologie. Ca încrețiturile de pe-o frunte de om necăjit așa se observă de bine în pieptul desgolit al Repedei, diferitele straturi, de prundiș, năsip, etc., suprapuse unul peste altul, ca niște turte ieșite de la teasc. Pe urmă, coboară cu ei prin carierele de piatră dimprejur, dându-le mai multe explicații.

In mijlocul naturii se pot ține cele mai frumoase cursuri, căci elevii n'au nevoie de slabele cliseie din carte, întrucât au dinaintea ochilor însăși realitatea.

Au mers cu noi și trei elevi de la Seminarul Pedagogic. Unul e fiul profesorului și pare a fi amator de sport. După terminarea lecției, ne-am trântit cu toții la pământ grămadă, iar unul din ei, care avea un aparat fotografic în sacul de excursie, l-a desfăcut, l-a protăpit pe cele trei picioare cât fusul de groase și, cu tot vântul protivnic —căci i l-a trântit odată jos— ne-a tras repede la mașină.

In urmă, pe diferite cărări ne-am dat drumul la vale spre schitul lui Tărâță din apropiere, ca să mesâm. Stomacul burzuluit cerea stăruitor ca să-i arătăm și lui puțină atenție.

Pr. N. Hodoroabă

(Va urma)

CUVINTE DESPRE EDUCAȚIE

de prof. **Xenofon Ghiorghiu**

II

Nu există educațiune fără a iubi omenirea; nu există de loc educători fără a iubi tineritul.

Justiția e în educațiune, cea dintâi dintre virtuți. Dar cât e de greu de a o practica, și trebue pentru aceasta, inimă, simțire, tact și rațiune! Ea oscilează între indulgență și asprime. Intru cât mă privește, eu cred mai puțin vătămător de a trece în partea indulgenți decât a asprimei; fiindcă, dacă indulgența iovită la recidivă, cel puțin ea nu închide sufletul și nu înrăutățește caracterul, ca s veritatea unde iubirea nu-și mai găsește nici un loc. Un copil devenit morocănos e pierdut pentru acela care pretinde a-l educa.

Oricine poate să îngroziască, și pentru aceasta nu trebuește alta nimic de cât a fi cel mai puternic: a pedepsi e greu.

Nici luarea în râs nici pedepsile corporale nu prețuesc mult pentru copii; îi umilesc sau îi revoltează. P deapsă eficace e numai acea care cuprinde o virtute morală, și pe care conștiința o primește. Trebuește ca acela care e obiectul pedepsei, să-și zică sieși dacă nu o spune altuia: am meritat-o.

Astfel de pedepse, aplicate cu chibzuință, tocmai când trebue, și nu fără un motiv binecuvântat, cultivă copilul și-l desvoltă, în loc de a-l înjosi, făcându-l mai rău. Numai la aceste pedepse se poate aplica zicătoarea: Cine iubește bine,

(Continuarea în pag. IV-a)

MISS ELDER LA PARIS

Miss Ruth Elder și pilotul Haldeman, aterisând la aerodromul Bourget (Paris) în entuziasmul parizienilor.

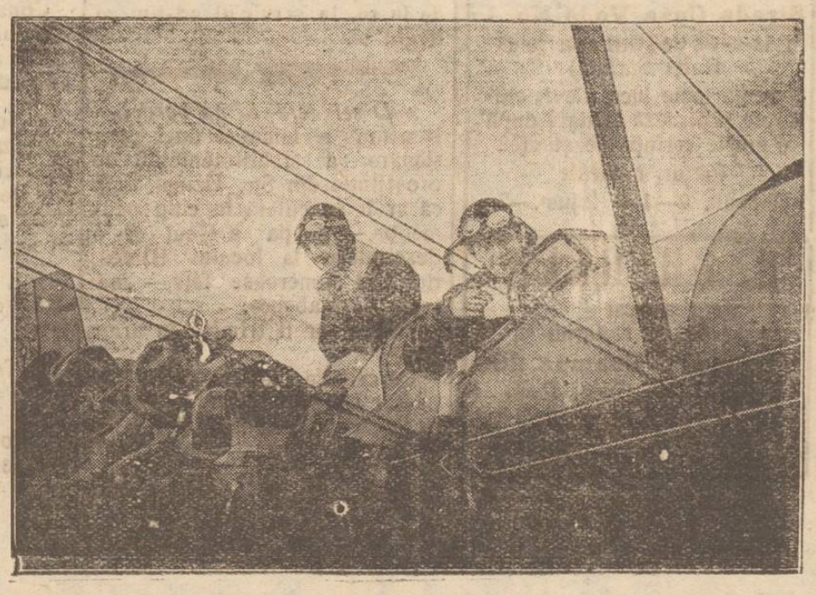

Toată lumea trebue să se convingă că numai „INLESNIREA“

IAŞI, — Strada Ştefan cel Mare No. 11 (în curte)

Dă putinţa întregei Populaţii să uite Grija Iernei, **procurându-le orice soi de mărfuri ou preţuri convenabile** şi plătite în **RATE LUNARE fără dobândă.**

Incercaţi spre convingere de modul oum Soc. INLESNIREA ştie să servească onor. clientela

La Elysée Original **JAZZ-BAND** *AMERICAN*

compus din cele mai bune elemente, aduse cu mari sacrificii din Bucureşti

?

The FIVE NAUGHTY-BOYS

In fiecare seară. **Loc liber pentru Dans**

„Asigurarea Românească“

Societate Anonimă Română de Asigurări Generale

Capital social şi rezerve lei 56.881.600

BUCUREŞTI, Str. Ion Ghica No. 11

Procedându-se în ziua de 30 Octombrie 1927, la orele 10 a. m., la sediul Societăţei, în faţa comisiunei de trageri, alcătuită cu delegaţi din Vechiul Regat şi Provinciile alipite şi a unui mare număr de asiguraţi, la a 46-a tragere lunară, pentru amortizarea poliţelor de asigurare populară, s'au amortizat poliţe pentru suma de:

Lei 575.000

La cele 43 trageri lunare ce au avut loc până în prezent s'au amortizat şi plătit poliţe de asigurare populară în sumă de:

Lei 10.535.000

Poliţele amortizate la 30 Octombrie 1927, sunt:

TARIF A (15 ANI)

Lei 10.000 a d-lui Moise Bercu, Iaşi, str. I. C. Brătianu 94 cu poliţa No. 9425.

Lei 20.000.—a d-lui Tudor Ştefănescu, Bucureşti, str. Valter Măricineanu No. 2 bis, cu poliţa No. 2373.
Lei 20.000.—a d-lui Gheorghe A. Brajba, cătunul Grivţa, str. Eroilor No. 62, cu poliţa No. 85125.
Lei 20.000.—a d-lui Alexandru Varnescu, Bucureşti, calea Victoriei 40, cu poliţa No. 106912.
Lei 20.000.—a d-lui Vasile Ionescu, Bucureşti, strada Mincu al III-lea No. 3, cu poliţa No. 113707.
Lei 20.000.—a d-nei Victoria D. Janetti, com. Colibaş jud. Ilfov, cu poliţa No. 116999.
Lei 20.000.—a d-lui Gheorghe Baciu, com. Rupea (Cohalm), jud. Târnova-Mare, cu poliţa No. 58433.
Lei 20.000.—a d-nei Ioana Baicu, Bucureşti, bulev. Ghika No. 55, cu poliţa No. 112090.
Lei 20.000.—a d-lui Dumitru Ciubotaru, Bucureşti str. Vulturului No. 19, cu poliţa No. 42442.
Lei 20.000.—a d-nei Maria Gh. Albu, Bucureşti, str. Luminei No. 1, cu poliţa No. 63363.
Lei 20.000.—a d-lui Eraclie Gheorghe, Bucureşti, Regimentul 9 Vânători, cu poliţa No. 109354.
Lei 20.000.—a d-nei Luisa Hassan, Bucureşti, strada Bozianu No. 23, cu poliţa No. 28785.
Lei 20.000.—a d-lui Neculai Corcoz, Tg. Panciu, jud. Putna, cu poliţa No. 4401.
Lei 20.000.—a d-lui Marin Păunescu, Bucureşti, strada Duzilor No. 12, cu poliţa No. 93214.
Lei 20.000.—a d-lui Nicolae Săvulescu, Corabia, str. Tudor Vladimirescu, cu poliţa No. 40528.
Lei 20.000.—a d-lui Constantin Gheorghe, P.-Neamţ, str. Lăpuşneanu 22, cu poliţa No. 10524.
Lei 20.000.—a d-lui Solomon Laufer, Bucureşti, str. Laborator No. 28, cu poliţa No. 6657.
Lei 20.000.—a d-nei Paulina Burghelea, Bucureşti, str. Epurilor No. 16 bis, cu poliţa No. 96292.
Lei 20.000.—a d-lui Constantin N. Makeropol, Giurgiu, Piaţa Comerţului 1, cu poliţa No. 26348.
Lei 20.000.—a d-nei Atena Stoianovici, Bucureşti, str. Rezervorul de apă Cotroceni, cu poliţa No. 17297.
Lei 20.000.—a d-nei Zoe Manolescu, Bucureşti, str. Viespari No. 36, cu poliţa No. 102312.
Lei 20.000.—a d-lui Filip Boiangiu, Bucureşti, str. Logofătul Tăut No. 3, cu poliţa No. 72943.
Lei 20.000.—a d-lui Nedea Ilie, comuna Potcoava, jud. Olt cu poliţa No. 74349.
Lei 20.000.—a d-lui Romulus Rămniceanu, com. Dormăruni, Jud. Ialomiţa, cu poliţa No. 12730.
Lei 20.000.—a d-lui Merope Drossino, Roman, cu pol No. 4336.
Lei 10.000.—a d-nei Rada Gh. I. V. Lupu, com. Maltez, jud. Ialomiţa, cu poliţa No. 9324.
Lei 10.000.—a d-lui Toma Georgescu, Bucureşti, str. Cuza Vodă No. 95, cu poliţa No. 8503.
Lei 10.000.—a d-lui Costache Şt. Chiper, com. Chitioneşti, jud. Putna, cu poliţa No. 8872.
Lei 5.000 —a d-nei Elisabetha N. Ichim, Bucureşti, cătunul Mărcuţa, str. I. C. Polizu 17, cu pol. No. 4372.

TARIF B (10 ANI)

Lei 20.000.—a d-lui Aron Mathias, Bucureşti, str. Vasile Cârlova No. 25, cu poliţa No. 3651.
Lei 20.000.—a d-lui Petre Ioaniţescu, Bucureşti, bulev. Independenţei 8, cu poliţa No. 9983.
Lei 10.000.—a d-lui D. Câmpineanu, comuna Suteşti, judeţul Brăila, cu poliţa No. 596.

De asemeni Societatea „ASIGURAREA ROMANEASCA“, primeşte asigurări şi în ramurile: INCENDIU, GRINDINA, MORTALITATEA VITELOR, VIAŢA, cu examinare medicală, în moneda ţărei şi în valută forte, Transport, cu prime de concurenţă.

Cereţi prospectele, gazeta şi calendarul nostru ce vi le trimitem gratuit la cerere.

Inspectoratul General al Moldovei Basarabiei şi Bucovinei

IASI, str. Lăpuşneanu 40, telefon 192

Angajăm agenţi cotra salar fix.

CECILIA REITER

AVOCAT

Birou de notariat

7 jum.-8 jum. dim.—6 8 seara

Str. Armeană 18 în curte

ORI CE BĂRBAT BINE SE RADE NUMAI CU FAVORITA

LAMA DE LUX

PIERRE

INTRODUSĂ IN TOATĂ LUMEA CEA MAI FINĂ AVÂND ALIAGIU DE ARGINT

CAUTAM SPRE CUMPARARE de ocazie o casetă de fer, solidă şi încăpătoare pentru bani şi acte. Oferta scrisă coprinzând: dimensiunile, marca fabricei, diverse detalii, ultimul preţ şi adresa ofertantului, se vor adresa băncei populare a „Corpului Didactic“, şcoala primară „Gh. Asachi“ str. Neguţi No. 4, Iaşi.

DE INCHIRIAT în str. Lăpuşneanu 35: 1). Două odăi şi un antret bune pentru cabinet medical sau birou de avocat. 2). Una prăvălie mică pentru florărie, delicatese, etc. —A se adresa la Banca Româno-Franceză între orele 11—12 a. m. şi 6—7 p. m.

DE INCHIRIAT în str. Asachi No. 6, pentru D-ue (D-re) una cameră mobilată cu o anticameră, intrări separate.

DE INCHIRIAT un apartament compus din 4 camere şi bucătărie în strada Cuza Vodă No. 42 bis, la etajul întâi. A se adresa în curte la proprietar.

OM DE SERVICIU se caută la administraţia ziarului.

SE CAUTA un băiat mic la Librăria Centrală str. Ch. Mărzescu No. 23.

DIN CAUZA PLECAREI vând un dormitor, o sufragerie, şi aranjament complect de gospodărie; totul fiind nou şi în stil modern. Doritorii se vor adresa strada Nicolina 38.

DE VANZARE sobă de fier mai latată. Adresa: Iacoby, strada Lascar Catargi No. 12 între orele 10—12 a. m.

DE VANZARE o blană de niuz şi una de petitgris. A se adresa la ziar sub S.

DE VANZARE casă cu 4 camere, două bucătării, pivniţă, apă şi lumină. Adresa la ziar.

STUDENŢI prepară elevi de ambe secţii (real şi modern) la toate obiectele, în condiţiunile cele mai avantajoase.
A se adresa la ziar.

SE CAUTA domnişoară de bună condiţie, care să aibă noţiuni de comerţ, să cunoască limba germană şi eventual franceza. A se adresă la „Sanitara“ G. Şişnea str. Lăpuşneanu 53.

O copilă se înecă în fântână

O nenorocire s'a petrecut alaltăeri în com. Zagaranceea din jud. Iaşi.

Copila Ioana Ştiubei, în etate de 12 ani, a fost trimisă de către mama sa pentru a aduce o căldare de apă de la fântâna din sat.

Ajungând la fântână, fetiţa s'a plecat prea mult peste ghizduri, căzând în apă.

Observând întârzierea întoarcerei copilei, mama ei s'a dus la fântână.

Ioana a fost scoasă din apă moartă.

Constătuire şcolară

Nevoia de şcoli la ţară

La Inspectoratul şcolar a avut loc o consfătuire intimă între inspectori, în privinţa organizării şcolilor primare rurale.

D. inspector şef Popea a arătat că problema răspândirii cultului ei în masele populare, impusă astăzi ca un imperativ categoric, nu va putea fi dusă la bun sfârşit, dacă nu se va înlesni învăţământul primar pentru cât mai mulţi nevrâstnici.

In acest mod nu va rămânea copil care să nu treacă prin şcoală.

La îndeplinirea acestei misiuni se cere însă concursul preoţilor şi a funcţionarilor publici.

Intâiu trebuie să avem şcoli suficiente. Dar pentru aceasta se cere concursul autorităţilor ad-tive.

Prefecturile de judeţe trebuie să înscrie în bugete suma necesară pentru construcţiuni şcolare.

*

S'a hotărât apoi să se trimeată adrese arătându-se care este ituaţiunea.

Judeţul nostru necesită 2 3 milioane lei pentru construcţii şi 3 400.000 lei pentru înfiinţare oe ateliere.

Adevaratul **JAZZ**

e acela care

Concertează la Elysée

In conformaţia sa ne in rând nici un *Instrument* de Coardă, ci numai **Saxophoane, Piano** şi **Banjou** el va reda în mod fidel **MUZICA MODERNA** care cucereşte toate centrele mari ale occidentului.

Dr. H. Wechsler

Boli interne, Genito-urinare

Sifilis

DIATERMIE

pentru boli urinare, boli de femei, reumatism, nevralgii, migrenă, gută, diabet, boli de stomach etc

Consult: 8-11 a. m. 2-8 p. m.

IAŞI, str. Armeană 4

DENTISTUL

Fr. Grünberg

cu Institutul dentar, în

Strada Cuza Vodă No. 1

(vis-a-vis de Farmacia Jelea Halta Sărărie)

Execută toate lucrările de chirurgie şi proteză dentară după ultimele cerinţi ale ştiinţei.

Preţuri modeste

Consult. 9—1 şi 2 jum.—7

H. GHERNER

avocat

Birou de Notariat

str. Elena Doamna 26

colţ cu str. Anast. Panu

(casele Brumer)

Cons. 7½-9 a. m. şi 7-9 p. m.

Starea clinicilor ieşene

Mai bună ca cele din Sofia... Cotnarul şi doctorul american

D. dr. O'Brien a părăsit eri Iaşul, după ce s'a mai întâlnit şi cu d. dr. Cazacu, directorul regiunei sanitare.

Medicul american — a rămas relativ mulţumit de clinicile noastre — zicând, că în tot cazul sunt superioare celor din Sofia.

Dar, se pare că a recunoscut totuşi, că aceste clinici au nevoe de mari îmbunătăţiri, şi se prea poate să ne aşteptăm la oare care surprize, în afară de cele cinci burse pentru aziştenţii cei mai meritoşi.

Distinsul american a povestit multe lucrur interesante despre cele văzute şi trăite în alte ţări.

La plecare, distinsul medic a gustat un păhărel de autentic Cotnar, — şi hotărât, a rămas încântat!

DAN

Bolşevicii confiscă

Proprietăţile lui Şaliapin

Moscova (Ceps).— Comitetul executiv din gubernia Vladimir s'a adresat Comitetului executiv panrus, ca să dispună confiscarea proprietăţii lui F. I. Şaliapin din plasa Riazan, judeţul Perv iaslav.

In 1918 această proprietate care are o suprafaţă de două hectare, a fost etatizată iar în 1926, când au lucrat comisiunile de evacuare a foştilor moşieri, această proprietate a fost redată lui Şaliapin, ca cântăreţ popular al republicei.

Comisariatul agriculturei sprijină cererea comitetului executiv gubernial.

De la societatea

„Invăţătura Poporului Român“

Duminecă s'a întrunit comitetul Soc. Invăţătura Poporului Român, sub preşidenţia d-lui A. A. Brandea. Din comitet, erau prezenţi d-nii Costăchescu, Călinescu, Colonel Roiu, Culian, N. V. Gheorghiu, Tedosie Motăş.

1) S'a primit donaţia de 50.000 lei făcută de d. general Brosteanu peste 125.000 ce a mai donat.

2) S'a primit donaţia de 100.000 lei făcută de defuncta soţie a avocatului Pandele Zamfirescu.

3) S'a primit donaţia de 100.000 lei făcută de defunctul Grigoriu.

4) S'au dat ajutoare la copii saraci în suma de lei 11.000, acordându-se burse pentru copii saraci şi silitori.

5) S'au confecţionat 80 perechi de ghete pentru copii saraci de la şcolile primare.

S'a discutat şi numirea altor donaţii ce s'au făcut de diferite persoane caritabile.

Capitalul societăţei este astăzi de 2 milioane.

Licitaţie

In ziua de 10 Noembrie orele 10 a. m. se va tinea licitaţie publică cu oferte închise, la sediul Reg. I Iaşi Soc. O. O. R. strada Paladi No. 11, pentru furnizarea a 2000 Kgr. untură de porc necesară orfelinatelor Societăţei Ocrotirea orfanilor din Războiu, pe iarna anului 1927 | 28.

Condiţiunile şi caetul de sarcini se pot vedea în orice zi de lucru, la serviciul ad-tiv al Regiunei.

x *Descindere la un bordel.*— In urma reclamaţiei unei pensionare a stabilimentului de prostituţie din Str. Uzinei, cum că ar fi speculată în chip neomenos,— poliţia a făcut eri o descindere la localul Blidea, ridicând numeroase fete,— mai toate basarabence.

Fetele vor fi trimise la urma lor.

Cercetările se fac de d. Inspector Ciudin ajutat de d-nii Sprinceană şi Mihoci dela Brigada de urmăriri.

Epidemie de regi în Polonia

—O nebunie curioasă—

Varşovia (Ceps).— Inainte cu o săptămână, ziarele poloneze au adus ştirea că un individ anormal, care se pretinde a fi Zigmund VI regele Poloniei, s'a prezentat la Ministerul de finanţe cu un ordin prin care... confiscă împrumutul american de curând încheiat.

In prezent, ziarele anunţă că Varşovia pe lângă „regele Zigmund VI“ are şi pe regele Vladislav V Iagello, care reclamă drepturile la tronul Poloniei.

„Vladislav V Iagello“, a declarat că nu poate rămâne indiferent de soarta regatului său şi a trimis la Ministerul de interne următorul decret:

„Noi Vladislav V, regele Poloniei, mare duce al Lituaniei, etc. etc. ordonăm preschimbarea numelui oraşului Vilna în cel de Kovno.

Oraşul Kovno se va numi de la data publicării decretului, Vilna, astfel că Lituania va avea Vilna şi Polonia Kovno. Ordonăm ca pe viitor conflictul polono-lituan să fie considerat ca lichidat. Dat la Vilno în 28 Octombrie, anul 1927“.

Şi mai sunt mulţi nebuni de aceştia...

INFORMAŢII

x In fine, la Prefectura de judeţ s'au făcut unele îmbunătăţiri pentru iarnă.

Birourile au geamuri şi caloriferul funcţionează.

Singuri funcţionarii din birourile delegaţiunei permanente şi ai registraturei, sufăr de frig.

Ar fi de cuviinţă ca să se repare caloriferele şi în aceste birouri.

x Astăzi s'a deschis la Tg. Frumos expoziţia Zootechnică de produşi ai armăsarilor Statului, iar la 6 Noembrie va avea loc expoziţia de vaci simental, organizată de Camera de Agricultură din Iaşi.

x Sătenii Mistriţchi Ion şi Popa Grigore, ambii din Holboca, fiind prinşi furând scânduri dela o lucrare din Str. Gării, au fost arestaţi.

x *Un caz curios.* — Eri după amează, s'au prezintat la poliţie femeile Nadea Gaderenco şi Lina Iancovici, ambele din Chişinău str. Buna Vestire, azi servitoare în str. Sfi. Lazăr.

Ele au adus cu sine cadavrul unui copil ca de 2 săptămâni, declarând că copilul a fost născut de Nadea Gaderenco şi ar fi încetat din viaţa subit.

Faptul când de bănuit, d. subcomisar Mihoci a trimis copilul la morgă, pentru autopsie.

Femeile au fost reţinute pentru cercetări.

x Curtea de Apel din Iaşi Secţia I, a condamnat la 3 luni închisoare pe antreprenorul Iosef Bjosa din Str. Voinicilor, pentru atentat la bunele moravuri şi loviri grave.

Curtea de Apel, în şedinţa de eri, a achitat pe croitorul Pavel Capsa din str. Lascar Catargi—acuzat de atentat la pudoare, asupra fetei Maria Striencu.

x Concursul pentru intrarea în căminurile studenţeşti a studenţilor de la facultăţile de ştiinţi şi litere, s'a terminat azi. Până la sfârşitul săptămânii se va da rezultatul şi la facultăţile de drept şi medicină.

x Serviciul sanitar judeţean a propus numirea următorilor funcţionari:

Gh. Vizitiu, agent sanitar la Hermeziu.

Elisa Petrescu, moaşă la Răeni.

Const. Petrişor, oficiant la spitalul din Bivolari.

Elena Stanciu la cercul sanitar din Vrăneşti.

x Numărul 1 din noul ziar *„Noutatea Ilustrată“* a avut un strălucit succes. In primele două zile de la apariţie s'au vândut *două mii* de exemplare numai în Iaşi.

x I. P. S. S. Mitropolitul Pimen soseşte mâine în localitate.

x Tramvaiul No. 37 condus de manipulantul 111, pe str. Cuza Vodă a dat peste trăsura cu No. 148, care a fost puţin avariată.

ULTIMA ORA

IN PREAJMA PROCESULUI MANOILESCU

In curând se vor comunica amănuntele — Se redeschide afacerea Fokker

Bucureşti 3.—Instrucţia în afacerea fostului sub-secretar de stat Manoilescu, s'a terminat aseară. Dosarul a fost prezentat d-lui general I. Popescu, comandantul corpului II Armată, după care va fi înapoiat parchetului militar pentru întocmirea ordonanţei definitive.

*

Procesul se va judeca la începutul săptămânei viitoare.

In cursul zilei de azi se va putea cunoaşte o parte însemnată din faptele care se pun în sarcina d-lui Manoilescu. Aproape toate piesele cifrate sau cu limbaj convenţional, au fost descifrate.

D. G. Tătărăscu, subsecretar la interne, va expune azi după amiază chestia Manoilescu reprezentanţilor presei.

*

Instrucţia lt. col. Teodorescu din aviaţie, continuă cu activitate. Până acum nu s'au putut descifra câteva piese. Nu e însă nici o legătură între faptele de care e învinuit lt. col. Teodorescu şi acţiunea întreprinsă de d. Manoilescu.

Din actele găsite, se pare că va urma redeschiderea afacerii avioanelor Fokker, în care e amestecat d. lt. col. Teodorescu şi alte persoane de vază. Se va deschide acţiune contra lt. col. Teodorescu. Acum se caută a se stabili complicităţile.

*

In foarte scurtă vreme se vor da publicităţii acte, documente şi facsimile în legătură cu renunţarea la tron a prinţului Carol.

AGRESIUNI ANTISEMITE STUDENŢEŞTI

Bucureşti 3.—Aseară la orele 6, studenţii anului I ai Academiei de Inalte studii comerciale, au atacat un grup de studenţi evrei, în amfiteatrul Academiei, lovindu-i cu bastoanele. 10 studenţi evrei au fost răniţi şi duşi la dispensarul căminului studenţesc unde au fost pansaţi.

Agresiunea s'a produs imediat după cursul de limba franceză. Eri a fost prima zi de cursuri la Academia Comercială.

Iarnă grea

în Lituania

Kovno 3. — La Kovno a căzut prima zăpadă. Frigul a atins 20 grade sub zero.

Fluviul Vistula a îngheţat. Legăturile la vamă sunt întrerupte.

Discuţia asupra impozitelor pe clădiri

Un liberal critică proectul.—Explicaţiile d-lui Vintilă Brătianu.

Bucureşti 3.— Eri a avut loc la secţia V a Camerei, întrunirea comisiunii pentru legile civile şi administrative, spre a se discuta asupra reorganizării ministerului de finanţe.

Lipsind unele acte, discuţia a fost amânată, luându-se în cercetare proectul pentru reducerea impozitului pe proprietatea clădită.

D. *Leonte Moldovanu* spune că toată lumea aştepta ca guvernul să suprime complect dispoziţiile din 1923; ori proectul de faţă nu face decât unele reduceri. „E bine ca guvernul să-şi ţină făgăduinţa făcută în alegeri", a încheiat d. Moldovanu.

D. *Vintilă Brătianu* răspunde că n'a promis reducerea impozitelor, ci revizuirea lor, pentru a se repara unele nedreptăţi.

D. *Filderman* propune un amendament în care se prevede că impozitul pe clădiri nu va fi mai mare de 9 ori cât cel din 1916. Amendamentul a fost primit şi introdus în proect.

D. *Vintilă Brătianu* spune că dacă contribuabilii se plâng, ei o fac aceasta nu din cauza impozitelor ci din cauza evaluărilor, care sunt exagerate. Comisiunea centrală din ministerul finanţelor a căpătat multă experienţă şi va căuta să repare toate nedreptăţile.

De la averescani

Bucureşti 3 — Comitetul de direcţie al partidului poporului s'a întrunit eri sub preşedinţia d-lui general Averescu. S'a hotărât ca congresul general al partidului să aibă loc la Bucureşti 4, 5 şi 6 Decembrie.

Incinerarea lui Harden

Berlin 3— Sicriul cu rămăşiţele pământeşti ale scriitorului Maximilian Harden a fost adus din Elveţia şi transportat direct la crematoriu.

Incinerarea va avea loc Vineri.

Arestări în Jugoslavia

Belgrad 3.— Din Uskub se anunţa că numeroşi studenţi dela diferite facultăţi, precum şi mulţi comercianţi şi meseriaşi, au fost arestaţi pe baza legii pentru apărarea statului.

Ei vor fi daţi în judecată pentru participarea la organizaţiile revoluţionare macedonene.

In Turcia

Angora 3. — Guvernul Izmet Paşa şi-a dat demisia.

Preşedintele republicei Kemal Paşa a însărcinat din nou pe d. Izmet Paşa cu formarea cabinetului.

Acuzaţiile contra lui Pangalos

Atena 3.— Actul de acuzare contra lui Pangalos conţine următoarele puncte: 1) Disolvarea celei de a IV adunări naţionale. 2) Destituirea preşedintelui Conduriotis. 3) Teroarea şi proclamarea dictaturii. 4. Persecutarea unor oameni politici şi ziarişti de vază.

Condamnarea unor surori

care şi-au ucis tatăl

Praga 3.—Tribunalul din Olomut a condamnat la moarte prin spânzurătoare pe surorile Ana Sboril de 21 ani şi Tereza Tazi de 27 ani, care au otrăvit cu arsenic pe tatăl lor.

Manifestaţii anti-italiene

în Albania

Scutari 3.— Duminică au avut loc la Tirana mari manifestaţii anti-italiene. La Banca Naţională se arborase steagul albanez şi cel italian, dându-se precădere steagului italian. Manifestanţii au cerut schimbarea ordinei steagurilor. O delegaţie s'a prezentat la banca naţională dând un termen de 4 ore.

Poliţia a făcut arestări, dar manifestaţia a continuat şi în cele din urmă steagurile au fost schimbate.

Fruntaş sionist la regele Italiei

Roma 3—D. Nahum Sokolov fruntaşul sioniştilor şi fiica sa, au fost primiţi în audienţă de regele Emanuel al Italiei.

Invadarea lăcustelor

în Egipt

Praga (Ceps). — Se anunţă din Cairo:

In urma ştirilor din Sudan, că dealungul Nilului năvăleşte asupra Egiptului un nour de lăcuste, lat de câţiva km. au fost trimise de guvern câte-va regimente de soldaţi, cari să lupte contra distrugătorilor.

Contra lăcustelor se întrebuinţează în Egipt focuri de artilerie.

Şobolanii şi cinematograful

Moscova (Ceps).— Societatea cinematografică sovietică „Octombrie" lucrează în prezent la crearea unui mare film politic îndreptat contra menşevicilor.

Societatea „Octombrie" a comandat pentru un tablou al filmului 200 şobolani, cu ajutorul cărora se va ridiculiza pe menşevici cari fug dela o mare întrunire socialistă ce a avut loc în 1917. Aceasta va fi o aluzie la cunoscuta legendă, după care şobolanii părăsesc vaporul înainte de scufundare.

Epidemiile

77 cazuri de scarlatină în Iaşi

In cursul zilei de ieri s'au mai declarat în oraş alte cinci cazuri de scarlatină în străzile Sf. Lazăr, I. C. Brătianu, Dăncinescu, Cuza Vodă şi Pomir.

Numărul bolnavilor de scarlatină internaţi în spitalul de izolare s'a urcat astăzi din nou la 77.

*

Am anunţat că din judeţ au fost aduşi opt bolnavi de febră tifoidă.

Unul dintre cei aduşi din com. Mogoşeşti, T. Mărgărint în etate de 63 ani a încetat din viaţă.

*

Cei trei bolnavi de tifos exantematic, au ieşit din spital vindecaţi.

Un caz suspect de tifos exantematic s'a declarat ieri, în despărţirea a V-a.

MARELE SUCCES ELECTORAL

AL LABURIŞTILOR ENGLEJI

Londra 3.—După ultimele telegrame, în alegerile municipale din Anglia, partidul laburist a câştigat 97 locuri de la toate celelalte partide.

Au pierdut: conservatorii 68 locuri; liberalii 20 locuri; independenţii 9.

Astfel. partidul laburist se apropie încet dar sigur de puterea. Marea victorie electorală a laburiştilor a produs o vie senzaţie în toată Anglia.

Ziarul „Star" declară că după această victorie, partidul laburist devine cel mai tare partid din opoziţie şi va trebui să ia guvernul, dacă va renunţa la unele idei utopice, consacrându se operelor pozitive.

Imprumutul oraşului Belgrad

Belgrad (Ceps).—Tratativele conduse de municipalitatea oraşului Belgrad cu un consorţiu american, pentru acordarea unui credit de investiţii, au fost terminate cu succes.

Oraşul Belgrad obţine un împrumut de un milion dolari.

INFORMAŢII

x Azi dimineaţă a sosit de la Ministerul Instrucţiunii publice dosarul concursului pentru catedrele de la facultatea teologică din Chişinău.

In acest scop a fost convocat senatul universitar pe ziua de 10 Noembrie dimpreună cu comisiunile instituite pentru acest concurs.

Dintre candidaţii care sânt în număr de peste 60 notăm pe: Pr. Valeriu şi Cicerone Iordăchescu, Const. Fedeleş, St. Berechet şi Pr. Dron din Iaşi; Pr. Gr. Pişculescu (Gala Galaction), Arhimandritul Scriban, Nichifor Crainic, Octav Minar etc...

x Camera de Comerţ a convocat pentru Duminică 6 Octombrie o consfătuire a comercianţilor, spre a se discuta şi hotărî asupra demersurilor ce trebuesc făcute cu privire la greutăţile izvorâte din cauza lipsei de magazii la vamă.

x D. deputat N. Costăchescu preşedintele organizaţiei naţional-ţărăniste, a plecat aseară în Capitală, fiind chemat telegrafic de conducerea partidului.

Astăzi va avea loc o consfătuire a sfatului parlamentar al partidului naţional-ţărănesc, în legătură cu ultimele evenimente.

x A fost dusă la secţie Maria Macovei, asupra căreia a fost lansat un mandat de arestare pentru furt.

Soc. Comunală de Electricitate din Iaşi

Aduce la cunoştinţă abonaţilor săi din străzile specificate mai jos că începând de Marţi 15 Noembrie 1927 se pune în funcţiune curentul trifazat 220 | 380 Volţi. Deci sunt rugaţi a înlocui actualele becuri de 150 Volţi cu cele de 220 Volţi, iar Domnii abonaţi care au motoare le vor înlocui cu motoare de 380 Volţi. — Strada Costachi Negri dela str. Căpitan Păun şi Strâmbă, până la str. Elena Doamna, exclusiv casa cu No. 1, 2, 76, inclusiv Scoala Sf. Sava şi Stradela Golia. Stradela Bărboi, str. Cismăriei, str. Anastasie Panu, exclusiv No. 1 şi 2, str. Sf. Lazăr până la str. Smârdan inclusiv casa No. 13, str. C. A. Rosetti, str. Gusti, str. Intunecată, str. Dreaptă, stradela Hagi-Lupu, stradela Halei, str. Ghica-Vodă, str. Zlataust, str. Smârdan cu începere din Sf. Lazăr până la No. 70 şi 89 inclusiv.

Totodată se aduce la cunoştinţă că în curând se va schimba şi pe străzile:

Strada Sf. Lazăr cu începere dela str. Smârdan, str. Sarata, str. Botanică, str. Sf. Constantin, str. Socola, str. Crucei, str. Nicolina şi Fundacul Subă, str. şi stradela Descălicătoare. str. şi stradela Ipsilante, str. Palat, cu Fundacul Mangirof şi stradela Sf. Constantin, str. şi stradela Sf. Andrei, str. şi stradela Trei Erarhi. — O publicaţie special va anunţa data exactă când se va schimba şi pe aceste străzi.

Vizitaţi
MAGAZINUL UNIVERSAL „RATA"
IAŞI — strada Gh. Mârzescu 34 — IAŞI
RAION SPECIAL de HAINE GATA **întrecând cele de comandă**, pentru Barbaţi, Băeţi şi copii, Uniforme şcolare, Blăniţe de piele, Demiuri. Macferlane, Paltoane cu şi fără blană, Scurte, Mantile de cauciuc etc.
RAION SPECIAL de HAINE PENTRU DAME
RAION SPECIAL PENTRU ŞTOFE FINE cu METRU
RAION SPECIAL „ MANUFACTURA şi GALANTERIE
RAION SPECIAL „ INCALŢAMINTE şi GALOŞI etc.
Toate se vând cu **preţuri convenabile** *şi plătibile* **în Rate lunare.**

CUMPAR ŞI VAND Aparate Fotografice
Permanent depozit de aparate: Göerz, Zeiss, Rodenstok, Kodak, pentru amatori fotografi, Hârtie fotografică, Plăci Filmpak şi Rolfilme, Agfa, Goerz, Pathé, Revelator, Viro şi Fixage.—Bucuria şi liniştea amatorului fotograf este Rolfilm şi Filmpak Plavik, Emulsion Lumière, sensibilitate şi claritate uimitoare.
Laboratorul gratuit la dispoziţia D-lor amatori fotografi.
Z. WEISS
Fotograful Curţei Regale,—Piaţa Unirei 25

Dacă în Elyseu e locul în care toţi îşi capătă fericirea nu e mai puţi adevărat că
Berăria şi Restaurantul
ELYSÉE
s'a transformat într'un
ELYSEU TERESTRU
Graţie Jassului
Five Naughty Boys

La ferma BADAREU
de vânzare
PURCEI de rasă pură BERCK
30 lei Kgr.
Telefon

ORA 2

Consiliul de miniştri de astăzi

D. Vintilă Brătianu refuză or-ce sporuri bugetare

Bucureşti 3. — Astăzi la prânz miniştrii s'au întrunit în consiliu la ministerul de finanţe sub preşedinţia d-lui Vintilă Brătianu.

D. Ionel Brătianu n'a participat fiind suferind.

D. Vintilă Brătianu a făcut o largă expunere asupra budgetului general, arătând că din constatările precise făcute până acum nu poate admite niciun spor la budgetele departamentelor.

In consecinţă toate ministerele trebuie să-şi refacă proectele de budget, reducându-le la limita cheltuelilor în curs.

D. Vintilă Brătianu a admis numai următoarele excepţii:

O majorare a salariilor în oarecare proporţii:

Un spor de 50 milioane la budgetul ministerului lucrărilor publice pentru refacerea şoselelor din regiunea Moţilor;

25 milioane pentru construcţia căii ferate Ismail-Bolgrad-Traian Val.

La aceste construcţiuni ministerul de răsboi va pune la dispoziţie mâna de lucru.

*

Miniştrii s'au arătat alarmaţi de zgârcenia d-lui Vintilă Brătianu.

Ei au stăruit să li se admită oarecare sporuri absolut necesare. Dar d. Vintilă Brătianu a rămas neîndupIecat.

Consiliul s'a terminat la ora 1 jum.

DOCTOR
Frida Ackerman
MAMOŞ
Boli de femei şi copii
Tratament ginecologic prin Diatermie
Raze ultraviolete
s'a mutat str. Rece No. 2 lângă Institutul de Anatomie

DOCTOR
L. HEITEL
MAMOŞ
De la clinicile din Berlin, Viena Frankfurt
Boli de femei şi naşteri
Str. Săulescu 2 (alăturî de Biserica Talpalari)
Consultaţiuni 3—6 p. m.
Pentru săraci gratis zilnic.

Dr. Marcu Cautman
BOLI INTERNE
VENERICE şi SIFILIS
Consultă zilnic 2—8 p. m.
Iaşi, str. Palat 52

ȘTIRI DIN ȚARĂ ȘI STRĂINATATE

ASPECTE

(Continuare din pag. I-a)

pe care o dă personalității ziaristului izolarea ; paginile din „Zukunft" formează dovada irefutabilă că numai singurătatea poate da ziaristului imboldul necesar luptei împotriva tuturor.

In Germania monarhistă, Maximilian Harden a fost cel mai redutabil adversar al Kaiserului ; și când social-democrația germană a secondat planurile imperialismului, numai Harden a păstrat măsura justă, condamnându-l cu vehemență.

Aceeași vehemență a pus-o și după războiu în combaterea naționalismului crucei încârligate ; dar a luptat și împotriva republicanismului burghez și a concepțiilor lui Rathenau.

Singur, Maximilian Harden a creat curente de opinii și de idei ; singur, a înfăptuit prin scrisul lui mai mult decât toate gazetele de partid și „independente" la un loc.

Ziaristul adevărat nu poate accepta nici un jug ; el este prietenul oricui, dar și adversarul tuturor atunci când împrejurările impun lupta. Activitatea lui Harden trebue să fie pildă pentru acei cari au convingerea că gazetăria nu e numai un instrument a vanității și al șantajului.

Moartea lui Harden trebue să fie un prilej de meditare în lumea gazetărească ; meditați, dacă puteți, stimații mei confrați !

G. SPINA

LUCRĂRILE PARLAMENTULUI

2 Noembrie

CAMERA

Continuă discuția la Mesaj.

D. *Hans Otto Roth* (german). Cere facerea unui împrumut în străinătate pentru aranjarea finanțelor statului. Cere ajutor pentru școlile particulare.

D. *N. Ionescu* (majoritar) critică atitudinea minorităților, care nu voesc egalitate ci privilegii. Azi statul întreține 762 școli primare cu limba de predare maghiară, 22 școli civile și 9 licee, plătind sute de profesori minoritari. Neamul nostru care se arată bun față de celelalte neamuri cu care trăește nu trebue calomniat.

Inchee, ceeând unificarea sufletească.

SENATUL

Preotul *Turcu* face o comunicare în legătură cu o afacere averescană de împroprietărire. D. Al. Iliescu (Dolj) vorbește la mesaj. Aduce omagii defunctului rege Ferdinand. Cere consolidarea României, paza hotarelor și se pronunță contra regionalismului,

I. P. S. S. Alexandru Cizar, arhiepiscop Catolic de București Asigură înalta regență și guvernul că catolicii din arhiepiscopia sa doresc prosperitate statului Român.

In jurul interviewului prințului Carol

O publicitate cu cântec. — Manoperile guvernului contra opoziției.

Prințul Carol a acordat un interview ziarului parizinn „L'Intransigeant" și în care spune că nu se gândește a tulbura țara, dar se simte dator să dea urmare unei eventuale chemări pe care i-ar face-o poporul.

Dacă acum își valorifică pretențiile la tron — spune prințul — o face fiindcă au insistat pe lângă dânsul diferiți șefi de partide, și în deosebi conducătorii partidului național-țărănesc.

Mai departe, prințul critică purtarea guvernului Brătianu, făcând și aluzie la cazul Manoilescu.

*

Se pune în primul rînd întrebarea : guvernul care oprește cu atîta strictețe orce știre în legătură cu prințul Carol, cum de a permis o publicitate atît de largă acestui ultim interview al prințului ?

Explicația e ușoară.

Guvernul s'a bucurat de declarația prințului că conducătorii național-țărăniști au intervenit direct pentru schimbarea ordinei constituționale.

Prin aceasta guvernul socoate că partidul național țărânesc ese „compromis" politicește

Și când e vorba de „compromiterea" adversarului, liberalii recurg la or ce...

De altfel, oficiosul „Viitorul" s'a și grăbit să „someze" pe național-țărăniști să se explice asupra acțiunii pe care le o atribue prințul Carol

Și nu i exclus ca acest interview să aibă repercusiuni asupra congresului din Alba Iulia.

„OPINIA"

literară și artistică

(Continuare din pag. I-a)

ordin pur intelectual dovedesc o inferioritate netă în comparație cu bărbații. Pentru a proba contrariul, ele au format o societate „Grupul supraidealist", alegând ca președintă pe Maryse Choisy, vicepreședintă Johanne D'Oliac și secretar pe scriitorul francez Joseph Delteil.

Scopul grupului este de a intensifica mișcarea feministă în toate ramurile ei de manifestare, demonstrând lumii întregi că femeia nu este o idealistă, ci o *supraideal stă*. In acest sens această societate va scoate o publicație intitulată „Caetele supraidealiste", în care își va lansa programul de luptă și rezultatele activității întreprinse. Primul caet este anunțat pentru data de 15 Noembrie.

Regele Lear.

După admirabilul studiu critic asupra lui „Hamlet", d. I. Botez a scris o nouă lucrare de acest gen despre „King Lear". Studiul se află subt tipar și va apare în curând în vitrinele librăriilor. D. Ioan Botez va analiza pe rând toți eroii lui Shakspeare, realizând astfel o operă de mare valoare pentru literatura noastră.

Premiul Nobel

In curând va avea loc decernarea premiului Nobel pentru literatură pe anul 1927. Concurenții acestui premiu sânt : *Henri Bergson* (Franța), *Blasco Ibanez* (Spania), *Maxim Gorki* (Rusia), *H. G. Wells* (Anglia), *Thomas Mann* (Germania), *Grazia Deledda* (Italia) și *Undset* (Norvegia).

Diferite știri

— *Liviu Rebreanu* are subt tipar două volume noui : un roman intitulat „Ciuleandra" și un jurnal de impresii de călătorie „Viena—Berlin—Paris".

— *Thomas Mann* prepară un nou roman „Iosif și frații săi".

— *Mihail Sadoveanu* va scoate în curând o nouă carte „Hanul Ancuței".

— *Pierre Mac Orlan* pregătește un nou roman cu subiectul extras din lumea music-hall-urilor.

— *N. Dunăreanu* are subt presă un alt volum cu titlul „Nădejdi spulberate".

La librărie

Revista engleză „*Punch*", pentru a ironiza preferințele contimporane ale cititorilor, cuprinde un clișeu care reprezintă o domnișoară intrând într'o librărie.

— „Ce carte doriți ?"—o întreabă vânzătorul.

Și domnișoara răspunde sincer :

— „O carte albastră, care să se potrivească bine cu rochia mea".

In memoria lui Kossuth

Budapesta 3.— Se fac mari pregătiri pentru dezvelirea statuei lui Ludovic Kossuth. Oficial se anunță că la solemnitate vor participa reprezentanți din Anglia, Germania, Turcia, America, Austria, Bulgaria, Spania, Franța, Grecia, Rusia ; iar Italia va trimite o delegație specială compusă din senatori și deputați.

Presa franceză

și evenimentele din România

Paris 3.—„Petit Parisien" publică o convorbire cu un înalt personaj din România care declară că d. Manoilescu va fi condamnat în orice caz, căci crima sa a fost dovedită. Apoi aduce mai multe acuzații prințului Carol.

Cazul artistului Petre Sturdza

In acțiunea intentată de artistul P. Sturdza ministerului artelor, a intervenit o transacție următor căreia d. Sturdza este reintegrat în toate drepturile sale contractuale, pe ziua de 1 Noembrie a. c. ca director al teatrului Național din Cernăuți, și, pe aceeaș zi, detașat ca artist și director de scenă la teatrul Național din București.

Incendiul de lângă Deva

Luni noaptea un mare incendiu a izbucnit la marile uzine de fier din Călan (jud. Hunedoara). Au ars uzina, moara de cărbuni, atelierele de lăcătușerie și montaj, magazia cu cărbuni de fier și 40 vagonete cu modele de aramă.

Au dat ajutoare pompierii din Simeria și Deva, precum și muncitorii uzinelor.

Pagubele se ridică la 80 milioane lei.

Un nou val de sinucideri

în Ungaria

Budapesta (Ceps). — In ultimul timp s'a înregistrat în Ungaria un nou val de sinucideri, și aceasta atât la Budapesta cât și în provincie. Numai în capitala au loc zilnic 10-20 sinucideri. In rândurile sinucigașilor se găsesc până și copii din familii bogate. Oficiile sunt neputincioase față de aceasta epidemie.

Să ajutăm pe copiii nevoiași

D. dr. Cădere, medic comunal ne spune :

— „La inspecția făcută, cu prilejul deschiderii școalelor primare, am găsit în unele școli o mizerie nemai pomenită printre unii copii aparținând claselor nevoiașe. Am găsit copii plini de păduchi, cu haine murdare, aproape fără cămeși. Și mă adresez doamnelor din Iași, cu rugămintea de a face o operă mare umanitară,—adunând schimburi pentru acești copii, care merită toată atențiunea lor".

Am reprodus acest strigăt inimos al c-lui dr. Cădere, și sperăm că va avea ecoul dorit.

DAN

Piața Valutară

Leul la Paris a cotat ieri 15.85 ; la Zurich 3.19.

Devizele în Capitală au notat : Francul francez 6,35 ; belga belgiană 22,55 ; francul elvețian 31,25 ; lira engleză 788,50 ; dolarul 161,75 ; lira italiană 8 86 ; coroana cehă 4.80 ; Rentenmark 38.60.

Ce se petrece la gara de mărfuri

Pentru d. director regional

Atragem în mod stăruitor, atenția d-lui Nțescu, asupra scandalului și a incuriei care domnește la gara de mărfuri din localitate.

Publicul este nevoit să alerge zile întregi și să facă repetate temenele, la sfinții cei mici pentru a putea descărca vagoanele care sosesc încărcate cu mărfuri deși taxele de transport le achită în chiar ziua avizării.

Vagoanele sunt ținute la infinit, pe liniile cele mai izolate și mai depărtate, sub nenumărate pretexte.

Nici cel puțin animalele vii, nu sunt scutite de un îndelungat stagiu pe liniile moarte. Sosite în aceiași zi, de la gările de expediție, descărcarea lor nu se poate face, de cât după ce au petrecut câteva nopți închise în vagoanele cu care au sosit.

Și dacă recunoaștem și noi în parte, greutățile de manevre ale gării Iași, ne întrebăm totuși, cum se face că unele vagoane sunt aduse la locul de descarcare în chiar ziua sosirei, pe când altele stau zile întregi pe liniile de garaj, înainte de a a ajunge la rampa de descar care ?!

INFORMAȚII

x **Ne pleacă actorii.** — D. Aurel Ghițescu a demisionat definitiv dela teatrul nostru și a fost primit de Naționalul din București, în calitate de societar cl. III, pe ziua de 1 Februar 1928.

D. Ghițescu va debuta pe scena primă din Capitală, interpretând rolul lui „Cyrano de Bergerac" din piesa lui Rostand.

Deasemenea, d-na Maria Ghițescu a fost angajată stagiară cl. III la Teatrul din Capitală.

x D. dr. Cazacu s'a înapoiat eri din București, unde luase parte la o conferință ce a avut loc la ministerul sănătății.

x Expoziția maestrului Băncilă se deschide la 13 Noembrie în unul din saloanele școalei de Bele-Arte.

Maestrul desfide numărul 13, —și are deplină încredere în succesul expoziției sale de picturi incomparabile.

x Comitetul de direcție al Camerei de comerț, a întocmit un regulament de administrație interioară, care cuprinde în o parte relativă la dezbaterile și ședințele publice.

Regulamentul va fi votat în prima ședința a camerei de comerț.

x D. Rusovici, președintele camerei agricole, obținînd fondul trebuitor, va începe în cursul săptămînei viitoare, distribuirea de semințe la săteni, începînd cu regiunea care a suferit mai mult.

x D. Gh. Gh. Mavrocordat industriaș, a fost numit comisar al guvernului pe lângă Camera de comerț Vaslui, în locul d-lui Gr. Mititelu.

x D. prof. Dr. Ionescu-Mihăești a fost ales membru în consiliul internațional de Higienă.

x Ministerul instrucțiunii a făcut cunoscut universităților, că audienți (cei înscriși anul trecut fără bacalaureat) n'au dreptul să se prezinte la examene, deoarece nu li se recunoaște timpul de audiență ca ani de frecvență.

x Din Vaslui. — Organizația național-țărănistă din Vaslui s'a adunat Duminecă în congres, alegându-și noul comitet de conducere, în frunte cu d-nii prof. G. G. Mironescu, dr. Scarlat, avocat Pavlov, av. Nicoleanu, av. Mironescu, av. Ghetler, C. Rizescu, Gh. David etc.

S'a ales o delegație compusă din d-nii dr. Scarlat, Pavlov, Zaharia, Munteanu și I. Motaș, care să reprezinte pe național-țărăniștii vaslueni la congresul din Alba Iulia.

x Ieri s'au tras la sorți jurații care vor compune Curtea cu Juri seziunea extraordinară de toamnă.

x Ziua Sf. Mihail (Marți 8 Noembrie) va fi sărbătorită anul acesta de toate școalele din țară. Ministerul Instrucțiunii a trimis o telegramă în acest sens.

x **Teatrul Național.**-Vineri 11 Noembrie se va juca „SAPHO" piesă modernă în 5 acte de Alphonse Daudet și Belott, cu Doamna **Maria Filotti** în rolul titular, secundată de artiștii Teatrului Național din București.

A nu se confunda piesa de mai sus cu tragedia clasică Sapho de Grillparzer.

Biletele la Agenția Brașcu.

x Tribunalul Secția II, a declarat în faliment, pe proprietarul cârciumei „la 2 cucoși" din str. Alexandri, d. David Iticovici—care a lăsat un pasiv de peste 900.000 lei.

In acelaș timp, a amânat procesul de falimnt intentat fiului său, Leib Iticovici cârciumar în str. Lozonschi, pentru a se introduce în cauză pe coproprietarul firmei.

FUNCȚIONARI

și toți acei cu venituri fixe aprovizionați-vă cu tot ce vă trebue la Societatea

INLESNIREA

Iași str. Ștefan cel Mare 11

cu **prețuri avantajoase** și cu plata în

RATE LUNARE

fără dobândă.

Atențiune

Nou pentru toată lumea !

După multă muncă s'a putut ajunge la un rezultat pozitiv ! Laptele a putut fi încorporat în săpun, putând astfel avea cel mai fin săpun de toaletă, care are proprietatea de a influența energic asupra epidermii curățind-o, ajutând la nutriție, la deschiderea porilor de respirațiune, la frăgezime cât și la catifelare.

Costă eftin, iar o încercare va confirma în totul cele afirmate, fiind unicul preparat din țară în acest gen.

Săpunul poartă marca

„VENUS"

și se găsește de vânzare la unicul reprezentant al fabricei „ALBINA", care este

Cooperativa de Manufactură

„Frăția Moldovei Unite"

str. Ștefan cel Mare No. 19

IAȘI

„SPIRITIST"

Prezicător SĂVESCU

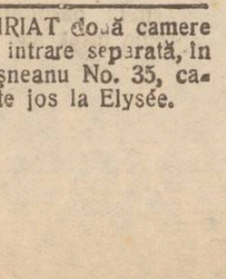

Strada **ETERNITAȚEI** No. 58 (prin Târgu Cucului) **Singurul** este în **ROMANIA**

PREZICATOR documentat cu INVENȚIE proprii sigure — dar fără a-și face — reclamă mare—

Incepând acum o nouă *„invenție"* în calculul „CIFRELOR" prezice, orice afaceri serioase la persoane serioase descoperă orice mistere sufletești din viață și dă toate lămuririle necesare pentru orice interes, sufletește, căsătorii, boale orice fel, comerciale, furturi, atât cât e posibil desigur.

Dă lecții de sugestiune și magnetismul—face magnetismul pentru vindecarea boalelor de nervi, anemie, dureri de cap, gânduri fixe, energie, boala dragostei (iubiri fatale) și deprinderi rele, liniște în căsătorie etc.

Discreție sigură. Toată țara prin scris. Consult. 9—12 și 2—7½ Duminică până la 4 după masă.

CAMERA MOBILATA de închiriat. — A se adresa Stradela Albă No. 9.

DE INCHIRIAT două camere mobilate cu intrare separată, în strada Lăpușneanu No. 35, casele din curte jos la Elysée.

Cuvinte despre educație

(Continuare din pag. I-a)

pedepsește bine. A nimici încrederea între părinți și copii, a înlocui respectul, unde se amestecă frica și iubirea, prin frica singură, e a ruina educațiunea deodată. Nu poți lucra fără un punct de sprijin. Educațiunea nu e cu putință de cât atunci când profesorul descopere gândurile elevului, și elevul pricepe pe profesor : educațiunea e totdeauna reciprocă.

In învățământ, care e educațiunea spiritului, să nu substituim memoria judecății ; să nu întrebuințăm memoria de cât ca ajutoare, și să nu o îngădu m nici odată să iee locul spiritului, să nu înnăduș'm spiritul ? E prea multă cerneală și hârtie în școalele noastre : se simte mecanismul și formalismul ; se istovesc în sforțări zadarnice în o întrebuința e nefolositoare sau chiar dăunătoare. Noi ne servim de memorie și de vanitate ; memoria însă nu e judecata, și vanitatea nu e emulațiunea : una umple spiritul fără a alimenta inteligența, cealaltă face inima nesimțitoare și lasă conștiința inertă. Din acest moment nu mai există originalitate, nici vlagă în elevi dar nici în profesori, cari se simt reciproc întristați. Pretutindeni concursuri, pretutindeni premii ; îmboldiri pentru cei puternici, descurajări pentru cei slabi.

Despre mijlocie se îngrijesc puțin, și ar trebui tocmai de ea să se îngrijească mai mult. Se pare că învățământul de astăzi n'are altă țintă de cât de a vârî în capetele școlarilor un acelaș program de studii. Se umple memoria cu cuvinte și cu formule, se împodobește inteligența fără să se nutrească judecata. Sufletul nu e interesat, curiositatea nu e deșteptată : omul e absent, și cum crede că înțelege, nu mai caută să înțeleagă.

Nimic mai rău decât formalismul pentru a îndobitoci ; ignoranța prețuește mai mult, nu ucide cel puțin sentimentul, nu săcătuește imaginațiunea și lasă spiritului, cu naivitatea, frăgezimea curiozității. Mai degrabă un magar viu de cât un savant mort, și savanții ce apar posed foarte adeseori calitățile faimoasei iepe a paladinului Roland, căria nimic nu-i lipsia, de cât numai că nu trăia.

Invațații cari n'au decât memorie, sânt dintre toți ignoranții cei mai adânci și cei ce nu mai pot fi lecuiți ; se fac din ei pedanții.

Totul și are istoria sa, și de aceea nu e învățământ care să nu se razime pe istorie : învățământul științelor naturale pe istoria globului ; învățământul progreselor omenești, învățământul omenirei, pe istoria omului.

Fiecare pas al științii e o descoperire ; studiul științelor nu ar trebui deci să fie deosebit de acel al descoperirilor științifice.

Ar fi mijlocul să intereseze spiritul, de a regăsi omul în științe și științele în om. In loc de aceasta, tinerimea e preumblată prin nomenclaturi și prin clasificări ; curiozitatea se micșurează în loc de a o stimula, și din lipsă de interes, spiritul e înmormântat într'o pedagogie fără suflet. Ce să mai zicem despre limbi, a căror cultură ar trebui să fie de atâta folos ?

Să vă mirați așa dar de ariditatea pe care aceste procedări le produc în inteligența acelor cari învață și în inteligența acelor cari primesc învățătura ! Să vă mirați de a vedea scăzând la fiecare generație nivelul originalității, lovită chiar la obârșie ? Oboseala, lenea, neplăcerea, desgustul sânt roadele firești ale acestor rutine.

Biblioteca Universităţii Loco

ANUL XXIII[illegible]

3 LEI EXEMPLARUL

DUMINICA 6 NOEMBRIE 1927

ABONAMENTE

Lei 1000 pe un an
„ 500 „ 6 luni
„ 300 „ 3 luni

OPINIA

ZIAR POLITIC COTIDIAN

ANUNCIURI

se primesc la toate Agenţiile de Publicitate şi la Administraţia ziarului Iaşi—Str. Gh. Mârzescu 17

Soarta Fundaţiei Ferdinand

Acum doi ani, când bunul rege Ferdinand împlinea 60 de ani, s'a hotărât înfiinţarea unei fundaţii culturale care să-i poarte numele şi să-i păstreze amintirea în generaţiile care se vor succeda de-alungul seco'ilor. Voinţa defunctului rege era ca Fundaţia să fie aşezată la Iaşi. Aci, în a doua capitală şi în oraşul unde trăise cea mai importantă perioadă din domnia sa, Ferdinaud I a hotărât să înfăptuiască ceiace unchiul său clădise la Bucureşti. G vernul a hotărât o sumă pentru această operă, dar numai pe hârtie şi în declaraţii pompoase.

Erau atunci la putere liberalii... In anul următor, au venit la cârmă averescanii. Nici aceştia nu s'au grăbit prea tare să înfăptuiască dorinţa regală.

In ultimele luni ale vieţii sale Ferdinand I simţindu-şi aproape sfârşitul, a cerut să se grăbească lucrările, şi abia atunci s'a constituit un consiliu cu menirea de a administra viitoarea instituţie. A urmat iarăşi schimbarea de cabinet, şi totul a fost lăsat în părăsire.

Trebuia să se construiască chiar în cursul verei care a trecut, marele palat al Fundaţiei la Iaşi. Dar guvernanţii n'au avut niciodată prea mare dragoste pentru capitala Moldovei. Cu spiritul centralizator de la noi s'ar vrea probabil ca şi această nouă instituţie să fie situată tot în Bucureşti, călcând la nevoe chiar ultimele dispoziţii ale marelui dispărut. Tendinţa aceasta s'a putut ghici de altfel de la început, din felul cum a fost alcătuit consiliul de administraţie.

Făceau parte din ei tot felul de personalităţi din Capitală. In schimb, nu figura nici un nume din Iaşi. A fost nevoe de protestări şi zgomot prin presă ca să fie pus ca administrator şi rectorul Universităţii eşene.

Regele Ferdinand I a încetat din viaţă în luna Iulie. De atunci nu s'a mai făcut nimic pentru Fundaţia sa. Guvernul, în sarcina căruia cade realizarea acestei opere, o ignorează complect, aducând astfel o gravă ofensă memoriei aceluia care a avut numai îngăduinţă pentru partidul liberal. In adevăr, ce altă manifestere ar fi putut arăta mai frumos sincera admiraţie şi dragostea pentru cel dispărut, decât înfăptuirea neîntârziată a marei instituţii menită să-i poarte pe vecie numele? Mărind fondul pentru Fundaţia Ferdinand I şi stăruind ca ea să devie imediat o realitate, guvernul ar fi dovedit prin fapte marea dragoste pe care o afirmă lăforice ocazie prin discursuri pompoase.

Acum, când se întocmeşte noul buget, amintim guvernului că are o mare datorie neachitată. Fundaţia Ferdinand trebue să ia numai decât fiinţă. Sperăm că parlamentarii eşeni vor şti să ceară la vreme executarea ultimei voinţe a defunctului suveran, care a înţeles să înzestreze oraşul nostru cu o instituţie frumoasă.

Dar poate nu va mai fi nevoe de proteste, căci guvernul va înţelege că neglijenţa sa de până acum va apărea ca ipocrizie şi nepăsare Y.

„Atentatul"

D. sub ministru Tătărescu a dezvăluit tot mecanismul „atentatului" cumplit pregătit de d. M. Manoilescu. E vorba, fără multă discuţie, de o scenă de operetă.

Guvernul s'a întrecut pe sine în dezvoltarea proporţiilor acestei afaceri ridicole. Şi e de neînchipuit cum de a găsit folositor să facă atâta tămbălău şi să deschidă proces contra unui om, pentru câteva însemnări banale şi pentru nişte telegrame transmise într'un limbaj copilăresc.

*

Dacă, doamne fereşte, ai nevoe să trimiţi o telegramă în cuprinsul următor:

„Trimit cuvântarea complimentară a lui Mircea pentru Virgil",

ieşti în pericol să fii bănuit că ai telegrafiat:

„trimit scrisoarea necesară a prinţului Carol pentru Iorga".

Şi iată-te arestat: filava. comunicate, proces, expozeu Tătărescu etc. etc.

Mai ridicol chiar decât faimoasele „comploturi" comuniste din anii trecuţi!

Noi socoteam guvernul mai stăpân pe sine şi mai serios.

X.

ASPECTE

Un scriitor şi un om

„Reclama e sufletul comerţului". Această deviză nu e numai a negustorilor de stambă şi ciorapi, ci şi a negustorilor de literatură; or. un articol bun s impune dela sine; lansarea cu prea multă reclamă dă loc la bănuieli asupra calităţii mărfei.

Astfel unii scriitori cultivă reclama ţiile ziarelor, făcându-şi amici pretutindeni, deşi în forul dumnealor interior manifestă un suveran dispreţ pentru gazetari; informaţii strecurate din când în când, amintesc publicului că scriitorul meditează, călătoreşte, crează, intenţionează să scoată volume, etc., menţinându-l prezent în atenţia generală pentru care nu este decât o palidă amintire.

Apariţia volumelor este sublniată prin aceleaşi coloane de ziare favorabile ca un eveniment extraordinar; resortul prieteniei funcţionează dela sine şi astfel se lansează „opere nemuritoare" cari în fond sânt proaste şi astfel se pregăteşte drumul gloriei eterne pentru scriitorii foarte puţin excepţionali.

Gazetarul, obicinuit cu vanităţile omeneşti, le desmiardă; în definitiv e mai simpatic să faci reclamă unui poet chiar prost, decât unui politician talentat. Şi gloria creşte, ediţiile se înmulţesc...

Aceste observaţii le-am făcut pe marginea volumului „Un om în toată firea" al d-lui I. A. Bassarabescu; în bâlciul nostru literar, d. Bassarabescu are o situaţie excepţională: este modest.

Nu ştim cum a fost observaşi prin ce miracol a fost ales membru al Academiei acest scriitor de mare talent, care n'a for

(Continuarea în pag. IV-a)

Din toată lumea

Femeia şi pudra.—Se ştie că miss Ruth Elder, în tot timpul zborului peste ocean şi chiar în momentul când era salvată din apă, nu neglija să-şi pudreze obrazul şi să-şi dea buzele cu roşu.

Actualmente la Paris, pe culoarul hotelului, frumoasa aviatoare americană stătea de vorbă cu ziariştii şi în acelaş timp, îşi trecea de zor pămătuful peste obraji. Ca să nu pară lucrul curios, miss Elder a explicat:

— „Pudra este de o importanţă esenţială. Femeile n'au dreptul să fie urâte. Ele ar trebui să-şi amintească aceasta totdeauna; chiar şi în împrejurările tragice ale vieţii".

Dar, ce-i dreptul, şi-o amintesc...

*

Moştenirile din America. La noi, ca şi aiurea, au început să apară ca ciupercile, moştenirile de milioane din America.

Un soldat aviator francez din Rochefort, văzând că nu-i cade şi lui o moştenire, s'a gândit să-şi... stimuleze norocul. Cunoscând mecanismul telegrafiei fără fir, soldatul şi-a fabricat o radiogramă cum că a moştenit câte-va zeci de milioane din America. Telegrama a făcut înconjurul presei, iar soldatul a fost copleşit de felicitări, oferte de tot felul şi chiar propuneri de căsătorie, în vederea „moştenirei" i se făceau pretutindeni credite, iar soldatul lua cu amândouă mânele; şi a trăit bine până când —prins cu mâţa în sac—a fost arestat, judecat şi condamnat la un an închisoare, pentru excrocherie.

*

Doamna Kollontai.— Frumoasa diplomată şi scriitoare bolşevică, doamna Kollontai, s'a plictisit de calitatea de ambasadoare la Mexic. Ea a obţinut de la guvernul său să fie readusă în vechiul post de ambasadoare a sovietelor în Norvegia.

*

Sexul şi cinstea. — O statistică engleză arată că 80 la sută dintre femeile care găsesc obiecte pierdute, le înapoiază păgubaşilor sau le depun la poliţie. Cât priveşte pe barbaţi, 80 la sută dintrânşii îşi însuşesc obiectele găsite.

De aici se trage concluzia că femeile ar fi mai cinstite decât barbaţii (în or ce caz, nu-i vorba de cinstea în amor...).

*

Un erou.— S'a stabilit definitiv că căpitanul Guli care comanda vaporul „Principessa Mafalda" s'a lăsat de bună voe să fie înghiţit de valuri, odată cu vasul naufragiat pe Atlantic. Oferii şi călătorii de pe celelalte vase venite în ajutor, îi strigau pe Guli să sară în barcă. El a trimis tuturor, cu mâna, un ultim salut şi a murit ca un erou, strigând: „Trăiască Italia"!

In pag. III-a

Ultima Oră

telegrafică şi telefonică

5 ANI DE REGIM FASCIST

La Roma, d. Mussolini (calare) vorbeşte mulţimii, glorificând împlinirea a 5 ani de la triumful mişcării fasciste.

„OPINIA" LITERARA ŞI ARTISTICA

Mici şolticării

Moravurile contimporane conduc adesea la ingeniozităţi cu intenţii dubioase. Aşa, de curând am remarcat într'o revistă cinematografică din Capitală un articol iscălit Paul Valry (fără i). Semnătura aceasta, dacă nu e o frustrare legal prohibită constitue totuşi o încălcare nepermisă de bunul simţ şi chiar de educaţia cea mai embrionară. Ea poate să înşele foarte lesne, fie că ochiul grăbit a cetitorului citeşte complect numele poetului francez Paul Valéry, fie că, observând omisiunea literei, presupune logic că este o greşală de tipar.

In ambele cazuri vina anonimului publicist bucureştean rămâne la fel de serioasă. De acia gestul său ni se pare un atac—dealtfel destul de nepuţincios—la probitatea literară, dovedind în acelaşi timp o atitudine necorectă şi meschină.

Procedee de asemenea speţă ar necesita ceva mai mult de cât un comentar platonic.

i. b.

FAPTE

Un teatru nou

La Bucur şti, în sala Baraseum, se va deschide în curând un teatru nou de artă. Acest teatru este pus subt conducerea unui grup de literaţi şi intelectuali bine cunoscuţi: d-nii I. Valjean, Ion Marin Sadoveanu, F. Aderca, Horia Furtună, B, Luca, Petre Sturza, M. Kiezales şi S. Dumitrescu. Noua instituţie artistică îşi va deschide stagiunea în iarna aceasta cu „Anatema" piesa lui Leonida Andreev.

Charlie Chaplin

este astăzi obiectivul unor elogii rare. După laudele pe cari i le-a adus Henry Poulaille şi Paul Morand, marele artist de cinema a inspirat şi pe fraţii Tharaud

(Continuarea în pag. IV-a)

Rudolf Valentino a murit otrăvit?

Milano.— Circulând diverse zvonuri în legătură cu moartea lui Valentino, care, se spune, că nu ar fi murit de moarte naturală, Secolo publică unele destăinuiri, părând să demonstreze că ipoteza unei crime e pe punctul de a lua consistenţă pe lângă justiţia americană:

„Fireşte, scrie Secolo, deocamdată nu sunt decât zvonuri, pe cari trebue să le înregistrăm cu multă rezervă. Putem totuşi afirma că poliţia din Statele-Unite e în ajunul unor descoperiri senzaţionale".

Crima ar fi fost comisă de doi indivizi, cari au lucrat în contul unei femei din lumea cinematografică şi care avea faţă de Valentino, în afară de motive de rivalitate profesională, altele de ordin intim.

Dela societatea „Propăşirea Iaşilor"

La şedinţa săptămânală din 31 Octombrie au participat d-nii G. Cristofor, D. Tacu, I. Tzintzu, Iorgu Iordan, Sever Zotta Dr. Căpăţină, Al. Aurescu, Iorel Ghica, M. Finkelş'ein. Sandu Teleajen, Andrei Ionescu, Prof. Fintescu, Dr. Possa, Preot Vasilovschi. Eugen Marinescu şi Andriescu-Cale.

Pentru evitarea incendiilor

D. Cristofor propune să se continue discuţiunea asupra chestiunei semnalizărei imediate a incendiilor, de oarece la această şedinţă a fost invitat reprezentantul unei case germane şi ca e ne-ar putea da relaţiuni şi procura oferte.

D. *M. „Finkelştein* transpune în românește informaţiunile obţinute şi cere oferte din partea reprezentantului, pentru instalarea *posturilor de semnalizorea incendiilor.*

D. *Ing. Tacu* propune a se întreba societăţile de asigurare dacă ele n'ar putea fi interesate la această operă, utilă şi lor.

D. *Sever Zotta* comunică ştirea că există un aparat de origină franceză „*Monitor*", care dă alarma imediat ce s'a produs un incendiu şi că a asistat la o experienţă foarte reuşită, făcută cu acest aparat.

Orchestra simfonică

D. *Ionel Ghika* expune rezultatul demersului făcut de delegaţia conservatorului la Ministerul Cultelor şi Artelor, în chestiunea acordărei subvenţiunei cuvenite pentru creiarea orchestrei simfonice şi arată că ea a fost însoţită de mai mulţi parlamentari ieşeni în frunte cu d-nii George Brătianu şi I. Simionescu, fapt căruia se datoreşte *făgăduiala* d-lui ministru că în *bugetul viitor*, Iaşul nu va mai fi neglijat. Cât priveste subvenţia de 300.000 lei prevăzută în bugetul din acest an pentru conservatorul nostru, ea a fost anulată şi deci definitiv pierdută, rămânând deocamdată la propria noastră iniţiativă şi la propriile noastre mijloace *pentru inceput.*

Societatea „Propăşirea Iaşilor" aduce viile sale mulţumiri tuturor parlamentarilor ieşeni, care au sprijinit demersul Profesorilor Conservatorului şi îşi exprimă încrederea că vor urmări cu tenacitate realizarea făgăduelei ministeriale.

Iaşul mereu desconsiderat

D. *G. Cristofor* arată cu acest prilej că ori de câte ori a fost în situaţia de a cere ceva pentru Iaşi, toţi cei de la Bu.

(Continuarea în pag. IV-a)

CARNET PROVINCIAL

Politică, cu orice preţ?!...

D-lui *N. N. Tonitză*

Am ascultat într'o seară, hoinărind prin Copoul jilav de ploae şi deci văduv de servante, soldaţi şi elevi de liceu, am ascultat spovedania simplă a unui fost camarad de tranşee, adus în Iaşi de nişte mărunte necazuri. Pe aleele pământii, picurau greu lacrimile frunzelor moarte, se făcuse târziu şi noi, nu mai conteneam cu poveştile:

— Mai ţii minte, după atacul de la Cogarcea, când am pornit să culegem morţii...Ne oprisem de trei zile în tranşeele „Capului de pod" Cerna-Voda ...Ne crăpa sufletul de duhoarea hoiturilor...

— Da, da. Şi Colonelul ne-a trimes pe-amândoi cu-o echipă de sanitari şi de soldaţi, să le îngropăm, noaptea. Ş'am dat într'un ochi de obuz, peste Anghel. Cel mai voinic dintre sublocotenţii cu care regimentul nostru pornise-n război. Şira spinării, ruptă de obuz..Se târâse zeci de ceasuri pe coate şi genunchi, ca să s'aşeze într'un adăpost.Din zăpada şi frigul noptilor, îi putrezise şi coastele şi genunchii. Şi nu murise.

— Tu, l'ai luminat cu felinarul. I-am dat coniac...Ne-a recunoscut... A deschis buzele vinete... Ochii i s'au umplut de lacrimi: „Fraţilor"!... Apoi s'a ridicat într'o rână:

— In buzunar...o scrisoare... pentru mama...Fraţilor...şira spinării ruptă...de cinci zile!... Impuşcaţi-mă...să nu mai chinuesc!...Impuşcaţi-mă fraţilor!...

Un val de sânge noroiat, printre dinţi. Credeam că s'a dat sufletul!..Doi sanitari îşi ştergeau lacrimile în mâneca mantâilor. Dinspre Constanţa, peste zumzetul mitralierelor, adiau ţipetele cucuvaelor. Mai ţii minte cântecul cucuvaelor din Dobrogea?...

— Impuşcaţi-mă... fraaaţilor!

Un sanitar şi-a luat inima-n dinţi: l'a ridicat pe Anghel din groapă. L'a întors cu spatele spre noi: carne vânătă, măruntae putrede, viermi... Am ţipat de groază. Anghel s'a răsucit, ne-a privit în faţă:

— Un revolver, Iaşilor!...

I l'a întins Sublocotenentul doctor. Vasilică! Rănitul, şi-a

(Continuarea în pag. IV-a)

CUTREMURUL DIN CRIMEIA

O vedere din Crimeia, în urma recentului cutremur de pământ. In localităţile de pe coastă numeroase case au fost greu avariate.

Toată lumea trebue să se convingă că numai „INLESNIREA“

IAŞI, — Strada Ştefan cel Mare No. 11 (în curte)

Dă putinţa întregei Populaţii să uite Grija Iernei, **procurându-le orice soi de mărfuri cu preţuri convenabile** şi plătite în **RATE LUNARE fără dobândă.**

Inoeroaţi spre **convingere** de **modul cum Soc. INLESNIREA** ştie să **servească onor. clientela**

„ANCORA“

Societate Română de Asigurări Generale

Sediul: BUCUREŞTI Calea Victoriei No. 1 (Palat propriu)

Direcţiunea Regională IAŞI

STRADA I. C. BRATIANU No. 166

Capital şi Rezerve Proprii peste Lei 58.000.000

REZULTATUL TRAGEREI DELA 1 NOEMBRIE 1927

Procedându-se la tragerea 26-a lunară în faţa delegatului Onor. Minister de Industrie şi Comerţ şi asiguraţilor Societăţei, s'au amortizat prin tragerea la sorţi polite de asigurări populare pe viaţă în valoare de Lei 20.000.— fiecare.

Au eşit la sorţi şi au fost achitate următoarele polite:

Lei 20.000.— Pol. No. 41144 **Bernhard Finkelştein Iaşi**, *str. Costache Negri No. 59.*
„ 20.000.— Pol. No. 14456 Burel Rosenberg Bucureşti, str. Muzelor No. 19.
„ 20.000.— Pol. No. 11546 Elena Rădulescu Bucureşti, str. Primăverei No. 29
„ 20.000.— Pol. No. 18754 Nicolai M. Iliescu Giurgiu, str. Portenescu No. 8.
„ 20.000.— Pol. No. 33341 Ing. Gustav Hildebrand Cernăuţi str. Vlăhuţă No. 2

Lei 100.000.— cari împreună cu:
Lei 1.920.000.— amortizate şi achitate până în prezent fericiţilor căştigători la asigurări populare fac
Lei 2.020.000.— în total.

Viitoarea tragere va avea loc la 1 Decembrie 1927.

Asiguraţi-vă la „Ancora“ cea mai recomandabilă Societate de Asigurare, atât prin tarifele ei moderne şi convenabile, cât şi prin culanţa ei deosebită a lichidarea daunelor.

Muştar Românesc cu Must

Recolta nouă

se găseşte de vânzare la principalele băcănii din oraş

Depozit general: **Farmacia C. I. WERNER**

Soc. Comunală de Electricitate din Iaşi

Aduce la cunoştinţă abonaţilor să din străzile specificate mai jos că începând de Marţi 15 Noembrie 1927 se pune în funcţiune curentul trifazat 220 | 380 Volţi. Deci sunt rugaţi a înlocui actualele becuri de 150 Volţi cu cele de 220 Volţi, iar Domnii abonaţi care au motoare le vor înlocui cu motoare de 380 Volţi. — Strada Costachi Negri dela str. Căpitan Păun şi Strâmbă, până la str. Elena Doamna, exclusiv casa cu No. 1, 2, 76, inclusiv Scoala Sf. Sava şi Stradela Golia. Stradela Bărboi, str. Cismăriei, str. Anastasie Panu, exclusiv No. 1 şi 2, str. Sf. Lazăr până la str. Smârdan inclusiv casa No. 13, str. C. A. Rosetti, str. Gusti, str. Intunecată, str. Dreaptă, stradela Hagi-Lupu, stradela Halei, str. Ghica-Vodă, str. Zlataust, str. Smârdan cu începere din Sf. Lazăr până la No. 70 şi 89 inclusiv.

Totodată se aduce la cunoştinţă că în curând se va schimba şi pe străzile:

Strada Sf. Lazăr cu începere dela str. Smârdan, str. Sarata, str. Botanică, str. Sf. Constantin, str. Socola, str. Crucei, str. Nicolina şi Fundacul Subă, str. şi stradela Descălicătoare, str. şi stradela Ipsilante, str. Palat, cu Fundacul Mangirof şi stradela Sf. Constantin, str. şi stradela Sf. Andrei, str. şi stradela Trei Erarhi. — O publicaţie special va anunţa data exactă când se va schimba şi pe aceste străzi.

Mantile de DAME

toate **Calităţile**, găsiţi cu **preţuri reduse** numai la

MAGAZINUL

„Napoleon Bonaparte“

Iaşi, str. Cuza-Vodă 5, (vis-a-vis de Pref. de Poliţie)

Mare Asortiment de *Ştofe* pentru *Mantile* şi *Rochii, Stofe* Bărbăteşti p. Paltoane şi Costume.

Complect asortat cu *Ştfoane, Indiane, Zefiruri, Atlasuri, Saten* de lână p. plăpumi, Mătăsuri p. Rochii şi Mantile.

Nu confundaţi firma.

Vizitaţi

MAGAZINUL UNIVERSAL „RATA“

IAŞI — strada Gh. Mârzescu 34 — IAŞI

RAION SPECIAL de HAINE GATA **întrecând cele de comandă**, pentru Barbaţi, Băeţi şi copii, Uniforme şcolare, Blăniţe de piele, Demiuri. Macferlane, Paltoane cu şi fără blană, Scurte, Mantile de cauciuc etc.

RAION SPECIAL de HAINE PENTRU DAME

RAION SPECIAL PENTRU STOFE FINE cu METRU

RAION SPECIAL „ MANUFACTURA şi GALANTERIE

RAION SPECIAL „ INCALŢAMINTE şi GALOŞI etc.

Toate se vând cu **preţuri convenabile** *şi plătibile* **în Rate lunare.**

ACHIZITORI

în branşa asigurărilor, viaţă, incendiu, accidente, transport, se caută de Asigurarea Românească str. Lăpuşneanu No. 40.

Domnul meu

Pentru obrazul D-v. fin, trebue să întrebuinţaţi neapărat o

lamă de lux „Pierre“

care este lama de ras favorită a bărbatului elegant.

De vânzare pretutindeni

Intrebuinţaţi numai

Săpunul de lapte VENUS

„SPIRITIST“

Prezicător SĂVESCU

Strada **ETERNITAŢEI** No. 58 (prin Târgu Cucului) **Singurul** este în **ROMANIA**

PREZICATOR documentat cu INVENŢIE proprii sigure — dar fără a-şi face — reclamă mare— Incepând acum o nouă *„invenţie“* în calculul „CIFRELOR“ prezice, orice afaceri serioase la persoane serioase descoperă orice mistere sufleteşti din viaţă şi dă toate lămuririle necesare pentru orice interes, sufleteşte, căsătorii, boale orice fel, comerciale, furturi, atât cât e posibil desigur.

Dă lecţii de sugestiune şi magnetismul—face magnetismul pentru vindecarea boalelor de nervi, anemie, dureri de cap, gânduri fixe, energie, boala dragostei (iubiri fatale) şi deprinderi rele, linişte în căsătorie etc.

Discreţie sigură. Toată ţara prin scris. Consult. 9—12 şi 2—7½ Duminică până la 4 după masă.

Pensiune completă,

locuinţă, masă, serviciu, se oferă pentru un domn singur cu bună situaţie.

Locuinţă de primul rang, în apropiere de Palatul de Justiţie.

A se adresa la ziar.

România

Corpul Portărelor Trib. Iaşi

PUBLICAŢIUNE No. 158

Anul 1927 luna Octomb. 25 zile

Se publică spre cunoştinţa generală că conform adresei Jud. Ocol II Urban Iaşi No. 25655 | 1927 se va vinde prin licitaţie publică în zi a de 7 Noembrie 1927 ora 10 a. m. averea mobilă sequestrată cu procesul verbal din 13 Septembrie 1927 de la D-l I. Scorpan la pretenţia D-lui Moritz Steuerman, avere compusă din: 4 vaci cu lapte şi cu viţei, vaci bivoiţe şi una pereche boi glugari.

Vânzarea se va face în Com. Rediu-Tatar Jud. Iaşi, la Local demonstrativ de pe moşia Tăuteşti, pe bani gata şi în asistenţa notarului respectiv.

Şef Portărel, Indescifrabil

Secretar, Munteanu

CECILIA REITER

AVOCAT

Birou de notariat

7 jum.-8 jum. dim.—6 8 seara

Str. Armeană 18 în curte

Din Fălticeni

Fălticeni.—*Un comerciant depune cheia prăvăliei la tribunal.* Comerciantul Aron Zalmanovici din Str. Sft. Ilie sub firma „Bun şi Eftin“ a fost cerut în stare de faliment de numeroşi creditori. Insă comerciantul după toate insistenţele depuse a promis creditorilor că va achita mai târziu.

Deşi scadenţa hotărâtă între creditori şi debitor n'a ajuns încă, totuşi comerciantul a depus cheia la Tribunal.

Urmează dar, ca Tribunalul să se pronunţe asupra diferenţei din pasiv şi activ.

Ucis de tren. — In gara Cuza Vodă pe când soldatul Grecu Alexandru din comp. VIII C. F. R. voia să traverseze şinele, a fost prins de roţile unei maşini care l-au zdrobit.

Strangulare.— Săteanul Necolaie Gheorghiasa din Comuna Găineşti în etate de 60 ani, fiind suferind de boli nervoase s'a sinucis prin strangulare în pădurea Găineşti. Parchetul a ordonat înmormântarea victimei.

O fată încearcă să se sinucidă. — Fata Marioara Sentilinii din com. Găineşti în etate de 17 ani, a încercat să se sinucidă băud o cantitate de acid azotic. In stare gravă victima a fost internată la spitalul din Slatina. Cauzele actului disperat nu se cunosc.

Hoţii —Necunoscuţi s'au introdus în casele lui I. Ivanovici din Lespezi şi Gh. Ananie din Liteni, dar fiind surprinşi, au dispărut.

L. NOIR

INFORMAŢII

x A fost internat în spitalul Sf. Spiridon în secţia d-lui prof. dr. Hortolomei lăcătuşul Petrea Pârţac de la depoul c. f. r. din Podul Iloaei, care avea un picior fracturat.

x Aflăm din sursă sigură că d-na Otilia Braunştein, activa vice-preşedintă a Orfelinatului evreesc şi-a dat demisia din Comitet motivată prin lipsa de interes a membrilor Comitetului precum şi a coreligionarilor.

x *Sportive.*— Pentru a sărbători şi sub aspect sportiv, ziua onomastică a M. S. Regelui Mihai, de Marţi 8 Noembrie, Societatea Sportivă „Victoria“ a organizat pentru această zi la parcul Sportiv la orele 3 p. m. un match de football cu echipa „Moldova“ din Chişinău.

Dr. Marcu Cautman

BOLI INTERNE

VENERICE şi SIFILIS

Consultă zilnic 2—8 p. m.

Iaşi, str. Palat 52

DE INCHIRIAT în str. Asaki No. 6, pentru D-ue (D-re) una cameră mobilată cu o anticameră, intrări separate.

STUDENŢI prepară elevi de ambe secţii (real şi modern) la toate obiectele, în condiţiunile cele mai avantajoase.

A se adresa la ziar.

DE VANZARE casă cu 4 camere, două bucătării, pivniţă, apă şi lumină. Adresa la ziar.

SE CAUTA domnişoară de bună condiţie, care să aibă noţiuni de comerţ, să cunoască limba germană şi eventual franceza. A se adresă la „Sanitara“ G. Ş şnea str. Lăpuşneanu 53.

DE INCHIRIAT cameră mobilată, aproape de gară, în centru, numai pentru domnişoare (una sau două). A se adresa la ziar sub A.

INFORMAŢII

x *Starea extrem de rea a clinicilor.*— „Un distins profesor, ne spune:

„—Dacă medicul american O'Brien a rămas mulţumit de laboratorii, — apoi a rămas foarte mirat, de starea unora dintre clinici. La una din ele, medicul american, şi-a exprimat părerea, că ar fi păcat a se face sacrificii, pentru o clinică, care nu răspunde menirii sale“.

Poate lucrurile se vor schimba în bine. DAN

x D. dr. Boris Druganciu, a fost numit medic al circomscripţiei Pungeşti judeţul Vaslui în locul d-lui dr. Carol Lazăr, demisionat.

x Pe ziua de 1 Ianuarie 1928 a fost pus la retragere, pentru a-şi regula drepturile la pensiune, d. dr. Emanuel Svirschis, medic primar la spitalul central din Soroca.

x *Apa de Ciric.*— Aviaţia a cerut autorizarea comunei de a se alimenta cu o cantitate de apă de la Ciric, declarându-se gata de a contribui la costul canalizării speciale.

In vederea aceasta, d. Borcea ajutor de primar, însoţit de d. inginer Niculescu, a făcut o cercetare la instalaţiunea apei de Ciric. S'a constatat că instalaţia e în bună stare, şi că dă 200 metri cubi de apă bună în 24 de ore.

Să nu se uite, că lasul, ani şi ani de zile a trăit mulţumită apei de Ciric.

x *Concursul ciclist* — Mâine 6 Nov. crt. se va alerga cursa ciclistă Iaşi—Sculeni—Iaşi organizată de „Marathon“.

Se mai primesc înscrieri şi mâini până la ora 8 jum. dim. la d. Hausner; plecarea la orele 9 dimineaţa din faţa grădinei Copou, sosirea fiind la acelaş punct.

Comisar g-ral d. P. Veisa.

x **Bibliografie.**—Mâine se pune în vânzare No. 9 şi 10 an. II al excelentei reviste ieşene **„Gândul Nostru“.**

Acest număr conţine cuprinsul de mai jos: *„Ceasornicul de nisip“*, versuri de *Marcel Romanescu, „Domnişoara Nastasia“*, tabloul IV, al cârciumei, de *George Mihail Zamfirescu, „Cântec de leagăn“*, versuri de *George Lesnea, „Cititorul Istoriei Moderne“*, un studiu despre Machiavelli, de *Barbu Brădescu, „Ploaia“*, sonet de *Alexandrescu Pogonat, „Cazul Arghezi* şi *Inalta Curte de Casaţie Literară“*—sau—*„Criticismul d-lui M. Ralea“*, de *Costin Măcieş, „Toamna“* versuri de *Virgil Gheorghiu, „Cronica Teatrului Ieşan“*, note teatrale de *H. Burileanu-Grindea. Cărţi*: M. Druneş—Capcana—, de *Mircea Mancaş;* I. A. Bassarabeanu — Frumoasele de *g. m. z.* şi— Curcubeul—de *V. L., Creionări, la... zi* de *Miron Grindea.*

Coperta de *Briese.* Exemplarul 10 lei.

— A apărut *„Vitrina Literară“* (No. 5—6). Colaborează d-nii I. Fr. Botez, Giordano, M. Herovanu, S. Sorel, Adrian Păunşeanu, M. Săveneanu, etc.

D-na Paula Petrea povesteşte în acest număr, câteva interesante impresii de călătorie din Constantinopol.

Versuri remarcabile semnează d-nii Enric Furtună, Pogonat şi A. Gurgu; recenzii conştiincioase şi frumoase de d-nii Fundoianu, Ion Poiană, I. F. B.

x Se ştie că mâne are loc la Chişinău un congres al podgorenilor. Pentru participarea la congres, au trecut azi prin Iaşi, mulţi podgoreni, printre care d. Gheţu, directorul uniunii podgorenilor din Capitală.

x *Concertul anunţat de D-ra Sara Goldştein (voce) şi D-ra Irma Schönberg (piano) va avea loc în Sala „Elisabeta“ în seara de 2 Decembrie.*

Programul concertului care va cuprinde bucăţi alese din muzică modernă, se va anunţa la timp.

x *Dela Consiliul judeţean.* — Aseară s'au întrunit din nou la Prefectură, Consilierii judeţeni, sub preşedenţia d-lui C. Căprită.

Comisiunea lucrărilor publice a prezentat consiliului un tablou de lucrări: construiri şi refacere de şosele şi poduri.

Consiliul a aprobat în unanimitate tabloul lucrărilor de şosele şi poduri, care se prezintă în valoare de 20.631.000 lei.

Acum rămâne ca comisiunea financiară să facă împrumutul.

Acţiunea preoţimei ieşene

prin Şezători religioase

Duminică 6 Noembrie cor. la orele 3 după amiază, va avea loc prima şezătoare culturală cu caracter religios, în localul Ateneului popular din cartierul Nicolina.

Şezătoarea a fost organizată de Păr. *Niculea* Protopopul municipiului dimpreună cu preoţii parohiilor: Frumoasa, Sf. Vasile (Nicolina), ziua Crucii, Sf. Andrei, Sf. Necolai (Socola) şi Galata.

Prin aceste şezători religioase, care se vor ţinea în fiecare lună în cartierele mărginaşe ale oraşului, preoţimea voeşte a da o educaţie solidă poporului prin conferinţe şi sfătuiri morale, spre a duce o viaţă cât mai curată creştinească şi cât mai rodnică în interesul ţării şi al neamului.

La această acţiune culturală-morală în urma înţelegerii avute între Protoereul Niculea şi d-nii Inspectori Şcolari Sachelărescu şi Morţun, va lua parte, colaborând împreună cu preoţimea oraşului, şi întreg corpul didactic primar din localitate.

De aseminea şi Păr. Cic. Iordăchescu, Directorul Seminarului Veniamin în calitate de Referent cultural al Eparhiei, a făgăduit tot concursul său acestor şezători şi pentru ca ele să fie cât mai reuşite, va trimite şi corul Seminarului la toate aceste manifestări culturale menite să lumineze şi să educe poporul.

R.

x **Poliţieneşti.**—A fost dusă la secţie Ana Beliuc originară din Bucovina, întrucât dispăruse de la stăpânul ei d. Lupu Zilberclaid din str. Anastasie Panu, furând şi mai multe lucruri.

— Femeia Catinca Pachiţescu din Regiunea Trancu s'a plâns poliţiei că Mihai Ciobănaşu, tot din partea locului, a ameninţat-o cu moartea fără nici un motiv.

— A fost dus la secţie Ioan Leşeanu, originar din com. Jupca jud. Soroca, în urma reclamaţiei lui Vulva Lupu din strada Elena Doamna şi a lucrătorului Vasile Peju din com. Căbuşca Veche jud. Tighina. Reclamanţii susţin că Leşeanu le ar fi furat un palton şi un costum de haine.

— Sergentul din punctul Miron Costin a dat la secţie pe ţigancele Maria I. Costachi, Ioşca Maria şi Ioana Maria, bănuite a fi autoarele furtului de la comerciantul Max Caufman din str. Costachi Negri.

— Au fost duse la Brigada de Urmărire Vasilca Ştefania şi Paraschiva Ciobotaru găsite în Tg. Cucului cu două paltoane. Părând suspecte, sunt cercetate.

x *Epidemille.* — Ieri au fost internaţi în spitalul de izolare alţi doi bolnavi de scarlatină; unul din str. C. A. Roseti şi altul dintr'o clinică a spitalului Sf. Spiridon.

Tot dela Sf. Spiridon a mai fost dus la spitalul de izolare şi un bolnav de febră tifoidă.

In str. Misai s'a declarat un caz de erizipel. Ieri au ieşit din spitalul de izolare patru scarlatinaşi, aşa că intrând doi noi, numărul total s'a menţinut la 79.

D. Stoian comisarul guvernului pe lângă Camera de Comerţ, a trimis un memoriu ministerului Muncii, cerând o anchetă cu privire la felul cum se lucrează betonul armat, la marea construcţie a palatului muncii din stradela Banu.

x Mâine dimineaţă are loc la expoziţia zootechnică organizată de Camera de Agricultură.

Se vor distribui premii între 500 şi 2000 lei.

x Rău făcători au furat de la gospodarul Paraschiv Balan din com. Tomeşti, mai multe lucruri casnice.

x Ministerul de Interne a aprobat societăţei „Crucea Roşie“, să organizeze serbări între zilele de 13-21 Noembrie crt.

x Autorităţile ceferiste au luat măsuri pentru scoaterea la pensie din oficiu a funcţionarilor care au împlinit vârsta de 60 ani, sau 30 ani de serviciu.

Scoaterea la pensie se va face pe ziua de 1 Ianuarie.

ULTIMA ORA

Şi d. Goga fusese ameninţat cu arestarea ?

UN DELICT SPECIAL DE „CARLISM"

Bucureşti 5.—„Cuvântul" apărut azi dimineaţă, se crede în măsură a anunţa din cea mai autorizată sursă că d. Brătianu este hotărât să reprime cu cea mai mare străşnicie orice fel de acţiune contra ordinei stabilite.

In mod discret, o comisiune a fost însărcinată să alcătuiască un proect care înfiinţează delictul de „carlism", sancţionat cu pedepse severe în urma unei instrucţiuni sumare. Proectul e îndreptat în special contra funcţionarilor publici, care ar comite acte ce urmăresc schimbarea ordinei constituţionale.

*

Numitul ziar mai afirmă că şi d. Octavian Goga fusese ameninţat cu arestarea.

Printre documentele confiscate la d. Manoilescu s'ar fi găsit acte compromiţătoare pentru d. Goga.

Autorităţile militare au cerut avizul guvernului dacă d. Goga să fie arestat. Guvernul îşi dăduse consimţimântul pentru această arestare. Dar tocmai atunci a avut loc întrevederea gen. Averescu-Brătianu, când generalul şi-a luat angajamentul să fie cuminte şi a garantat pentru d. Goga.

Inţelegerea s'a făcut şi guvernul a fost mulţumit că n'a mai fost nevoe de încărcarea

D. O. Goga

atmosferei cu încă o arestare. Primul efect al acestui pact liberalo-averescan a fost tonul întrebuinţat de generalul Averescu în discursul rostit eri la senat.

Având în vedere că aceste ştiri sunt date de ziarul „Cuvântul", ele trebuesc primite cu foarte mare îndoială.

Fraţii Manissalian

puşi în libertate

Bucureşti 5.– Camera de punere sub acuzare a examinat cererea de eliberare a fraţilor Manissalian. Ambii fraţi au fost puşi în libertate pe o cauţiune de 1 milion 600 mii lei.

Raidul german

peste Atlanticul de Sud

Londra 5.— Hidroavionul german B. 1220 a plecat eri dimineaţă la 6 dela Lisabona şi a amerisat la ora 2 p. m. la Horta, în insulele Azore.

Aviatorii germani îşi vor continua sborul spre America de Sud.

Czernin în America

Viena 5.—Contele Czernin fost cancelar a fost invitat de Morgen şi Ford să plece în America pentru a ţine câteva conferinţe cu caracter politic.

Contele s'a îmbarcat pe vaporul „Majestic".

Marele incendiu din Fălticeni

Fălticeni 5— Un puternic incendiu a izbucnit aseară la ora 6 la locuinţa d-lui Gherşn Corn din str. Meseriaşilor.

Peste puţin, flacările au cuprins şi au nimicit clădirile învecinate şi anume fabrica de săpun a d-lui Natanson, casa d-lui Herşcu Bendiu, a d-lui I. Pavadano, a d-nei Etty Solomonovici şi a d-lui Cerna Bandoilla.

Cu excepţia fabricei de săpun, casele nu erau asigurate.

Pompierii conduşi de d-nul plutonier Eşanu au căutat în primul rând să salveze 3 sinagoge şi un templu din apropiere. S'au cerut ajutoare la Suceava şi Paşcani, dar mai înainte ca ele să sosească, pompierii din Fălticeni au localizat focul după o muncă de 6 ore. S'a remarcat ajutorul devotat dat de d-nii lt. Milo şi plut. maj. Lupescu.

Pagubele sunt mari. Primarul oraşului a instituit un comitet pentru ajutorarea sinistraţilor.

Noir

INFORMAŢII

x *Dizolvare.*—Consiliul comunal din Buznea Iaşi, a fost dizolvat.

Prefectura a numit o comisiune interimară în frunte cu d, Gh. Spătaru, care să conducă administraţia comunei.

Alegerea va avea loc în ziua de 11 Decembrie crt.

*

Gospodarul Olaru. fostul primar al com. Vlădeni, a fost demis din această funcţiune.

Consiliul comunal întrunindu-se, a ales din sânul său un nou primar, pe d. Mazilu.

x Eri a avut loc o consfătuire a unui grup de intelectuali evrei, hotărându-se apariţia unui ziar „Curierul Evreesc" sub direcţia d-lui Carol Drimer.

x Un puternic incendiu, a distrus eri câteva case din str. Meseriaşilor în Fălticeni. Focul a izbucnit dela locuinţa d-lui Gh. Stoleriu.

x *Inmormântarea d-nei Marie Uhrynovski*— Eri a avut loc inhumaţiunea rămăşiţelor pământeşti ale regretatei Maria Uhrynovski, a cărei moarte o deplânge tot Iaşul.

Tot ce oraşul nostru are mai distins a ţinut să conducă pe mult regretata până la ultimul locaş.

La locuinţă, d. Praja a vorbit mişcător despre activitatea fără seamăn pe care Maria Uhrinovski a desfăşurat-o la Crucea-Roşie. Şi acum un amănunt.

In seara zilei de Luni, regretata primise o convocare pentru a lua parte la o consfătuire a doamnelor din comitetul Crucea Roşie; Maria Uhrynovski, semnă convocarea şi adaugu: „aşi veni cu drag, dar sunt grav bolnavă".

După câteva ore, îşi dadu ultima suflare. D.

x *Ceferiste.*—Direcţia locală ceferistă a fost încunoştinţată că de la 10 Noembrie nu se vor mai primi mărfuri spre expediere în trafic combinat C. F. R. cu N. F. R.

Această dispoziţie se va menţine până la deschiderea navigaţiei fluvile din anul viitor.

x In noul comitet de direcţie al Teatrului Naţional au fost aleşi şi d. P. Perone, artist societar cu 10 voturi. şi d-na Natalia Profir cu 9 voturi.

x Cu ocazia raziei de eri noapte, a fost arestat în raionul Circ. V un oare care Leon Vârlan. El avea asupra lui un cufăr.

In faţa Comisiei V, Vârlan punând cufărul la picioarele sergentului, a rupt-o la fugă.

Sergentul a tras asupra fugarului 2 focuri de revolver, fără însă a-l nimeri.

x Au fost prinşi şi înaintaţi Brigăzii de Urmărire Oltea Vasile, care avea de ispăşit o pedeapsă de trei luni închisoare şi Petre Gheorghiu, care a fugit din penitenciar.

x *Taxa pe dans se menţine.*— Ministerul de Interne a comunicat Prefecturei de judeţ că taxa pe dans se menţine.

Sumele încasate depe aceste taxe vor fi vărsate la Stat, ca venit extraordinar.

x D. Const. Petrişor, a fost numit oficiant sanitar la spitalul din Bivolari, în locul d-lui A Negroaei, demisionat.

x *Le-au dispărut nevestele.*— D. Alexandru Codreanu din Mah. Ţicăul de Sus 24 a reclamat poliţiei că i-a dispărut nevasta, după ce i-a furat numeroase obiecte şi nişte bijuterii ale unei chiriaşe.

*

Săteanul V. Chirica Spivac din Armăşoaia Vaslui a reclamat că i-a dispărut nevasta, furându-i toate actele.

Fugita s'ar fi refugiat în Iaşi.

x *Delegaţia ieşană la Alba-Iulia.*—D. Prof. N. Costăchescu se înapoiază mâine din Capitală şi va convoca apoi pe fruntaşii organizaţiei naţional-ţărăniste la o consfătuire, spre a expune cele hotărâte de conducerea partidului.

Delegaţia organizaţiei ieşene care se compune din d-nii Costăchescu, Cananău, Jacotă, Alfons Herovanu, V. Petrovanu, P. Bogdan şi Anibal Ciurea, va pleca la congresul din Alba Iulia, cu automobile.

x *Nevoia de noui oficii poştale.*— Camera de Comerţ a hotărât să intervină la Direcţiunea Regională P. T. T. pentru a se înfiinţa în oraş încă două sucursale ale oficiului poştal central, în străzile Ştefan cel Mare şi Socola.

Camera de Comerţ motivează aceasta prin numeroase cereri din parrea comercianţilor şi industriaşilor care arată că oficiul central trebue neapărat descongestionat. In starea de astăzi poşta centrală nu poate satisface mulţumitor nu numai pe comercianţi şi industriaşi care au de expediat zilnic sute de colete, dar nici pe marele public.

x Săteanul Th. Creţu din Ciurea, a fost condamnat de Ocol I Mixt la 5000 lei amendă, pentru port ilegal de armă.

x *Un copil urmărit pentru furt.*— Brigada de Urmăriri a pus în urmărire pe copilul Const. Stiubei din Ţutora care, pătrunzând în casă d-rei Maria Gârbovici tot din Ţutora, a furat suma de 8000 lei cu care a dispărut.

x D. Const. Stere a sosit eseară în Iaşi.

x Mâine se deschide la Cernăuţi congresul anti-alcoolic.

Din Iaşi, vor participa delegaţi trimişi de serviciul sanitar şi de prefectura judeţului.

x D. Ministru Inculeţ, însoţit de d. dr. Cazacu, a plecat azi în inspecţie în jud. Bălţi şi Soroca.

x Elevii seminarului Veniamin Costache au plecat astăzi în escursie la Bârnova, conduşi fiind de câţiva profesori.

ECOURI

— D-l Prof. Dr. C. Parhon, soseşte în localitate şi va consul a în zilele de Sâmbătă 5 şi Duminică 6 Noembrie, în orele de dimineaţă la spitalul Socola, iar după masă de la 3—5 la d. Dr. Emil Radu, Piaţa Unirei.

— Dr. L Cazac-Averbuch, specialist în boli de copii şi puericultură, întorcându-se din străinătate şi-a reluat consultaţiile în str. Stroescu 7.

— *Berăria şi Restaurantul „Elysée"* aducând un *jazz original englezesc* a pus la dispoziţia publicului amator *de dans şi muzică bine ritmată*, sala de jos şi sus ale localului, pe parchetele cărora vor putea uşor şi elegant luneca dansatorii în fiecare seară şi la *matineurile dansante de Joi, Sâmbătă şi Duminică după masă.*

— *Ceasornice de precizie, Cadouri frumoase* pentru orice ocazii găsiţi în asortiment mare la *„Ceasornicăria Regală"*, M. Maiman Iaşi, strada Ştefan cel Mare 10 (casele Leon Hart). Deşteptătoare cu garanţie *Lei 200* buc.

— Tribunalul Iaşi s. III, prin ordonanţa No. 8177 din 29 Octombrie 1927 a dispus transcrierea, afişa ea şi publicarea declaraţiei D-lui Pincu Moise din Tg. Frumos, prin care emancipează şi autorizâ pe fiul său Ilie M. Pincu, să facă comerţ de fierărie sub firma sa proprie.

SE CAUTA un băiat mic la Librăria Centrală str. Gh. Mârzescu No. 23.

✝

Adânc întristaţii: Elena, soţie; Adina şi Maior Constantin Leon, Elena şi prim-procuror D. Tudoran, Gabriela şi Inginer Alexandru Leon cu fiul lor Mihail, avocat Ioan Leon şi Scarlat Leon magistrat, fii, fiică, nurori, ginere şi nepot; Ioan Udrea, socru; Elise Leon, Constantin Leon cu copii, Dimitrie Leon cu familia şi Mihail Andreescu cu familia, surori şi fraţi; Maior C. Andreescu, Gh. Ionescu, Moşneagu cu familiile, nepoţi şi nepoate, precum şi familiile Mihai Botez, C. Udrea, Gh. Bejan, Ing. Gh. Ifrim, C. Ifrim, R. Ciugulescu, C. Racovitza, au durerea a anunţa pierderea prea iubitului lor

MIHAIL SCARLAT LEON

Pensionar P. T. T. Cavaler al ordinului Coroana României în etate de 61 ani

decedat în ziua de 3 Noembrie a. c. ora 15.30 după o lungă şi grea suferinţă şi roagă rudele, prietenii şi cunoscuţii de a lua parte la ceremonia funebră care va avea loc la cimitirul Eternitatea în ziua de Duminică 6 Noembrie ora 11. Cortegiul mortuar va porni din strada V. Stroescu No. 4 unde se află depus corpul defunctului.

In locul oricărei înctiinţări sau învitaţii.

[redacted]

[redacted]

In veci nemângâiaţii: Ella, Adela, Bernhard Finck (New-York) cu familia, Isac Finchelstein (New-York) cu familia, precum şi familiile Schatz, Freier, Mayer, Silberstein, anunţă cu durere încetarea din viaţă a scumpului lor tată, frate, cumnat, nepot, unchi şi bunic

Pincu Finchelstein

decedat după o scurtă şi grea suferinţă în vârstă de 75 ani şi roagă prietenii şi cunoscuţii de a lua parte la înmormântare, care va avea loc mâine Duminică 6 Noembrie c. ora 2 p. m.

Cortegiul va porni de la locuinţa defunctului str. Păcurari No. 12, spre cimitirul Israelit.

[redacted]

România
Corpul Portărelor Trib. Iaşi
PUBLICAŢIE No. 152

Anul 1927, luna Octomb. 20 zile

Se publică spre cunoştinţa generală că conform adresei Jud. Ocol I Urban Iaşi, sub No. 13045 | 1927. se va vinde prin licitaţie publică, în ziua de 9 Noembrie 1927, ora 11 a. m. averea mobilă sequest. cu procesul verbal No. 740 | 1927 dela D-l Constantin-Fumu, la pretenţia D-lui Naibert Schwartz avere compusă din: una şifonieră, patru scaune, 2 fotoluri, una oglindă, una canapea şi un bufet.

Vânzarea se va face în Com. Ţigănaşi, satul Cărniceni Jud. Iaşi, pe bani gata şi în asistenţa notarului respectiv.

Şef Portărel, Indescifrabil
Secretar, Munteanu

Tribunalul Judeţului Iaşi s. III-a
PUBLICAŢIE DE VANZARE
No. 7887 din 28 Octomb. 1927

Se încunoştiinţează că Trib. Iaşi, s. III-a în urma raportului D-lui Jude Sindic Trib. Iaşi No. 4272 | 1927, prin Jurnalul No. 7940 | 1927, a autorizat a se scoate din nou în vânzare prin licitaţie publică, prin mijlocir a Portăreilor Iaşi, în condiţiunile Jurnalului anterior, portofoliul falitului M. H. Zavilovici, evaluat la suma de 31.932 lei.

Vânzarea şi adjudecarea va avea loc în ziua de 21 Noembrie 1927, ora 14 p. m. a portofoliului în camera D-lui Jude Sindic Trib. Iaşi, începându-se licitaţia publică de la suma evaluărei expertului, cu facultatea D-lui Jude Sindic, de a o începe şi dela o sumă mai mică, sub rezerva omologărei Tribunalului.

Dosar No. 26 | 927
Preşedinte, M. EŞIANU
Portărel, Stănescu

DE INCHIRIAT două camere, bucătărie, pivniţă... în strada Hotin No. 2, pentru condiţiuni strada Bărboi No. 3, Iaşi, între orele 2—5.

Noui vapoare sovietice

în Marea Neagră

Moscova.— (Ceps). In ziua celei de a 10-cea aniversări a revoluţiei bolşevice, se vor lansa 7 vapoare noui construite cu o capacitate totală de 4,5 mii tone.

Din acestea, două vor fi destinate transportului de mărfuri şi pasageri, 2 pentru cherestea, un remorcher, un vas frigorifer pentru transportul de produse alimeotare şi un vas-cisternă pentru transportul de naftă. Aceste vase sunt destinate în primul rând circulaţiei pe Marea Neagră.

Flota comercială sovietică a comandat în străinătate vapoare de pasageri de mare viteză, destinate traficului pe linia Odessa-Novorosisk-Batum. Vasele vor fi executate de şantierile firmei Krupp.

HOLERA IN ASIA MICĂ

Paris 5.—Din Beyrut se anunţă că în Irak s'au produs mai multe cazuri de holeră. Autorităţile franceze au luat măsuri severe pentru a împiedica răspândirea epidemiei. Şoselele în spre Irak sunt păzite de soldaţi.

Monarhiştii austriaci se agită

Viena 5 — Un grup de monarhişti a asistat eri la serviciul divin oficiat în mănăstirea Capucinilor cu prilejul onomastecei defunctului împărat Carol.

Asistenţa a cântat imnul imperial habsburgic.

A urmat o întrunire la care colonelul Wolf a rostit o cuvântare, pronunţându-se contra unirii Austriei cu Germania şi preconizând reînfiinţarea fostei monarhii habsburgice La un moment dat poliţia i-a interzis cuvântarea.

Excepţiunile României

la desfiinţarea prohibiţiilor vamale

Geneva 5.—La conferinţa pentru desfiinţarea prohibiţiilor vamale, au continuat eri discuţiile şi s'a examinat în special excepţiunea cerută de România pentru exportul ţiţeiului brut. S'a ajuns la un acord. Conferinţa şi-a exprimat încrederea că guvernul român va căuta să desfiinţeze cât mai curând excepţiile vamale.

Noui dispoziţii în chestia taxelor

pe proprietatea clădită

Bucureşti 5.—Comisia Camerei pentru legislaţia fiscală s'a întrunit eri sub preşedinţia d-lui Vintilă Brătanu.

S'a continuat discuţia asupra proectului impozitelor pe imobile.

S'au admis următoarele modificări:

Dacă după efectuarea recensământului au intervenit schimbări în situaţia imobilului, ele vor fi ţinute în seamă. De pildă, dacă imobilul rămâne neînchiriat, proprietarul are drept la o reducere totală a impozitului pe chirie.

Dacă se reduce chiria, proprietarul are dreptul la o reducere proporţională a impozitelor.

*

In ce priveşte taxarea pământurilor, se prevede un maximum de venit la de 3 ori venitul din 1923, când va fi vorba a se fixa impozitele la pământurile de cea mai bună calitate. Pentru pământuri mai proaste, impozitele vor fi mai mici.

In acest chip, taxele rurale vor fi micşorate cu vreo 300 milioane lei.

*

Proectul de lege va fi adus în discuţia Camerei imediat după votarea răspunsului la Mesaj. Raportor a fost numit d. Al. V. Ionescu.

Scandal în Skupcina sârbă

Belgrad 5.—In şedinţa de ieri a Scupcinei partidul d-lui Radici a propus o moţiune pentru unificarea legislaţiei impozitelor indirecte, cerând urgenţa.

Fostul ministru s'a adresat atunci băncii ministeriale cu cuvintele: „fascişti, banditi!" Preşedintele adunării l'a ameninţat cu excluderea din incintă. D. Radici a ripostat că dacă vre-un membru al partidului său va fi exclus, se vor retrage cu toţii din parlament. S andalul luase proporţii. Cu greu s'a evitat o încăerare.

*

La ordinea zilei a venit în şedinţa de după amiază moţiunea radicaliştilor pentru punerea sub acuzare a primului ministru Vukicevici. După lungi discuţii, moţiunea a fost respinsă.

La urmă, preşedintele adunării a comunicat d-lui Radici că renunţă la intenţia de a-l exclude, dar îi recomandă să respecte regulamentul Scupcinei.

Şaliapin divorţat

Moscova 5 – Tribunalul a pronunţat divorţul între soţii Şaliapin.

Manifestaţie comunistă interzisă

Viena 5. — Pentru mâne comuniştii au pregătit o mare retragere cu torţe, cu prilejul împlinirii a zece ani dela succesul revoluţiei sovietice.

Fiind teamă de incidente, poliţia a interzis manifestaţia.

Regele Boris

A TRECUT PRIN ROMÂNIA

Bucureşti 5.—Astă noapte a trecut prin Temişoara venind din străinătate, regele Boris al Bulgariei. Regele a călătorit cu trenul până la Calafat, unde autorităţile române l-au întîmpinat cu multă atenţie. Acolo regele s'a îmbărcat pe un vapor şi a trecut în Bulgaria.

Mari inundaţii

în Statele-Unite

New-York 5.– O furtună violentă s'a deslănţuit ieri asupra regiunilor orientale a Statelor Unite. Fluviile au revărsat pe întinderi vaste, provocând pagube de multe milioane în special în statele New-York şi Massassuchets. Se anunţă până acuma 17 morţi.

Tratat de amiciţie

franco–jugoslav

Paris 5. — Din sursă oficială se anunţă că la mijlocul lui Noembrie va intra în vigoare tratatul de amiciţie şi arbitraj între Franţa şi Jugoslavia.

Populaţia Turciei

Angora 5. — Recensământul general al populaţiei turceşti a stabilit că Turcia are actualmente 14 milioane locuitori.

STIRI DIN TARĂ ŞI STRAINATATE

ASPECTE

(Continuare din pag. I-a)

ţat niciodată uşile redacţiilor şi nu şi-a aranjat recenziile prin reviste şi gazete. Nu ştim, în toată cohorta de scriitori rot mâni, un muncitor mai depărtat de zgomotul cafenelei literare, de mahalagismul acestei ca fenele.

Pe când atâţia scriitori stăpânesc vitrinele librăriilor cu volume în serie şi realizează câştiguri fabuloase, d. Bassarabescu lucrează în taină, în ceasurile pe cari i le lasă libere catedra pe care o ocupă la un liceu din Ploeşti. D. Bassarabescu nu s'a grăbit niciodată, n'a bombardat piaţa literară cu producţii cari sânt confecţionate după condiţiile contractelor cu editorii.

D. Bassarabescu, om bun şi blând, scrie când simte că are de spus ceva, aşa cum fac scriitorii adevăraţi; psiholog profund, el nu pune „pprobleme" pe cari să le rezolve după ultima reţetă la modă şi nu chinueşte muza ca să fie, după împrejurări, bergsoniană, freudistă sau einsteiniană. El prinde tipuri adevărate, cu durerile şi neliniştile lor, şi le recomandă într'un stil de poem în proză meditaţiei noastre.

„Un om în toată firea", schiţa care începe volumul ultim al d-lui Bassarabescu, este fără egal în literatura noastră; poate la fel este şi schiţa „Pomul de Crăciun": amândouă, tablouri de largă umanitate.

D. Bassarabescu rămâne o excepţie: pe lângă că este scriitor, este şi om. În criza noastră de oameni, deşi avem optsprezece milioane de locuitori, această descoperire e de natură să ne fie o caldă mângâiere.

G. SPINA

„OPINIA"

literară şi artistică

(Continuare din pag. I-a)

Aceştia au scris de curând un studiu despre Cchaplin, pe care-l socot un geniu al epocii noastre. Ei îl compară cu Shakespeare şi Molière, fiindcă Chaplin ca şi aceştia îşi construeşte şi îşi joacă singur piesele. „Dar deaă atât Shakespeare cât şi Molière—spun fraţii Tharaud—au putut găsi actori care să le interpreteze piesele mult mai bine de cât ei înşişi, Charlot nu poate şi nu va putea găsi un intrepret mai ideal decât este el singu". Şi aci rezidă meritul imens al artei lui Chaplin.

In Anglia.

John Galsworthy, cunoscutul scriitor englez, a scos de curînd un volum de essayuri intitulat „Castles in Spain". (Castele în Spania).

Inelul miraculos.

Marele actor german Hilftant, înainte de a muri, a lăsat lui Albert Bassermann un inel, spunându-i că această verighetă i-a adus numai noroc în cariera lui şi că prin ajutorul ei a ajuns cel mai desăvârşit tragedian al Germaniei. După moartea lui Hilftant, nu trecu multă vreme şi Bassermann ajunse să-i ocupe locul, iar astăzi este so otit primul interpret al scenei germane. Dar Albert B. e bătrân şi acum îşi aşteaptă sfârşitul, ca şi Hilftant odinioară. El intenţionează să lase „inelul miraculos" celebrului actor Alexander Moissi, socotind că numai acesta este vrednic să continue tradiţia acestei superstiţii.

Iarăşi înscenări

de ale Siguranţei

Consiliul de război din Chişinău a achitat pe ţăranii basarabeni Grigore Dumitrache şi Sofronie Tuchiluş, acuzaţi de crimă contra siguranţei statului întrucât s'a dovedit că totul era o înscenare a siguranţei din Tighina.

De la Societatea „Propăşirea Iaşilor"

(Continuare din pag I-a)

cureşti i-au manifestat un sentiment de ostilitate şi-i auzia mereu replicând: *Iar cu Iaşul*?! Se pare că nici oamenii politici ieşeni actuali nu întâmpină mai multă bunăvoinţă, deşi ni se cuvine refacerea macar a ceia ce ni s'a distrus prin războiu.

D. *Tacu* arată că teatrelor şi operelor din Cluj, Chişinău şi Cernăuţi se dau subvenţiuni de 7—8 ori mai mari decât pentru Iaşi,

E necesar a se face demersuri cu tărie şi cu demnitate, nu cu văicăreli şi cu plânsete de babe cocoşoare, care se jălue despre starea Iaşului.

Noi cerem drepturi ce ni se cuvin. nu ca să stârnim mila şi compătimirea pentru bietul nostru Iaşi! Sunt parlamentari care ne reprezintă cu toată cinstea cu toată autoritatea şi cu toată dragostea de a face ceva pentru acest târg. E destul să spun de cât mult folos pentru Iaşi reprezintă prezenţa în parlament şi în fruntea unui partid politic a d-lui prof. univ. George Brătianu.

D. *Sandu Teleajen* se bucură că aude cerându-se ceia ce se cuvine Iaşului altfel decât cu ploconeli şi văicăreli şi arată cum ieşenii pierd continuu elementele artistice, pe care le consacră Iaşul, pentrucă nu se dă sprijinul necesar nici Teatrului, nici Conservatorului a le păstra mai multă vreme pentru el însuşi.

Un apel către ieşeni

Dl. D. Tacu arată necesitatea ca Societatea „Propăşirea Iaşilor" să cuprindă pe toţi ieşenii şi să lucreze excluziv în interesul ridicării acestui târg cu concursul tuturor partidelor politice, dar pe deasupra intereselor particulare ale acestora. Exemplu de ceia ce se poate face, în acest chip, este opera edilitară realizată de Severineni şi de Craioveni.

Se propune a se lansa un apel şi a se invita să se înscrie în societate toţi ieşenii, care doresc ridicarea acestui oraş.

D-l Iorgu Iordan insistă asupra necesităţei de a se face invitaţii, de oarece multora, din cauza ocupaţiilor, le scapă din vedere şi existenţa şi scopul societăţei, a cărei necesitate apare la orice prilej. De săptămâni de zile de exemplu stau grămezile de pavele pe trotuarul din str. Carol, împiedecând circulaţia şi până acum nimeni nu s'a învrednicit să le pună la locul lor şi nici să atragă atenţia celor în drept asupra răului ce fac pietonilor.

In şedinţa de Luni 7 Noembrie, care va avea loc la Conservator la orele 9 seara, se va continua discuţia privitoare la înfiinţarea simfonicului şi la organizarea ciclului complect de conferinţe, care urmează a se ţine şi în cartiere.

LUCRĂRILE PARLAMENTULUI

4 Noembrie

CAMERA

Continuă discuţi la Mesaj.

D. *Tohăneanu* (majoritar), laudă pe liberali şi cere dezvoltarea culturală a ţării.

D. *Aurel Vlad* (naţ.-ţăr.) critică teoriile politice ale d-lui I. Brătianu.

*

SENATUL

Vorbesc la mesaj d-nii *Staicovici* şi *Andronicescu*, care laudă pe liberali.

D. gen. *Averescu*, analizează situaţia partidului poporului. Vorbeşte de popularitate şi spune că un partid nu trebue să se bazeze pe ea. De obicei eşti popular la guvern şi devii impopular când pleci de la guvern.

Trecând la analiza partidului liberal, spune că acest partid este foarte tare, ceiace l-a făcut să lunece pe panta tiraniei.

Arată cu exemple că liberalii când sunt la putere guvernează, iar când sunt în opoziţie dictează.

Şedinţa se ridică la 5,45, rămânând ca generalul Averescu să continue în şedinţa viitoare.

In cercetarea gheţarilor gigantici

de la sursa Fluviului Albastru

O expediţie ştiinţifică rusească în China

Moscova (Ceps).— Societatea geografică de sub conducerea renumitului explorator P. K. Koslov, a început pregătirile pentru o mare expediţie ştiinţifică în China. In fruntea expediţiei va sta însuşi prof. Kozlov, care va explora cursul celui mai mare fluviu asiatic Jang ce-Kiang, care de mai mulţi ani atrage atenţia cercurilor ştiinţifice.

Se poate afirma că „Fluviul Albastru" este tot atât de puţin cercetat ca şi polul Nord. Bazinul acestui fluviu ocupă 3/8 din întreg teritoriul Chinei.

Expediţia lui Kozlov va explora în primul rând cursul fluviului de la podişul tibetan. Marea regiune dintre Tibet şi Marea Galbenă, prin care trece fluviul Albastru, se împărţeşte în mai multe provincii cu clima diferită.

După părerea savanţior din Europa occidentală, cursul superior al fluviului trece printr'o regiune pustie, în care se află: gheţari gingantici. Expediţia va stabili dacă există aci viaţa omenească precum şi felul ei. Expediţia va mai cerceta flora şi fauna din regiunile fluviului.

Se crede, că munca expediţiei va necesita un an şi jumătate.

INSCENĂRI

In fine domnul subsecretar Tătărăscu a făcut mult anunţata şi de multe ori amânata comunicare ziarelor în chestia Manoilescu.

Este evident astăzi că-i vorba de înscenare şi de lucruri neserioase care nu la un examen obiectiv nu stau în picioare. Noroc pentru guvern că pot merge la judecata militară unde se dau ordine, căci un judecător civil care îşi cunoaşte penalul bine, nu ar fi avut cu ceintocmi uu rechizitor.

Toată această înscenare ne aminteşte de mult cunoscutele sisteme ale Siguranţei generale.

Ne amintim de faimosul complot, de hazlie memorie, Piquelmont de Belmont. Ce reportaje senzaţionale, ce lux de amănunte, detalii!

Siguranţa mersese chiar dincolo de marginea ridicolului.

Era între altele, o comunicare a siguranţei, publicată în ziare prin care se anunţă că acest „mare complotist", cu starea civilă evident împrumutată avea în geamantan ecrasită, ce trebuia sa fie pusă sub tribuna regală la curse şi care avea să arunce Bucureştiul în aer.

Ce trebuie să fie zâmbit cunoscători în materie de explosive.

Se mai vorbea de doi ofiţeri unguri prinşi la frontieră cu geamantanele pline de ecrasită, probabil cu ce să arunce România mare în aer. Guvernul ungar ceruse atunci, la liga naţiunilor, numele celor doi ofiţeri. Evident că nu i s'a putut da satisfacţie *et pour cause*..

A fost primul nostru blam la Geneva, cu mult înaintea chestiei optanţilor.

*

Dar dacă înscenările Siguranţei au un motiv financiar, nu vedem încă rostul aşa zisului complot Manoilescu, mai ales aşa cum a fost acompaniat de măsurile pripite şi stupide ale guvernului nostru: oprirea telefoanelor, cenzura telegramelor etc. cu nenorocita consecinţă a legendelor ce se formau în stăinătate şi care nu puteau de cât să ne cauzeze pagube incalculabile.

Sau poate ne pregăteşte d. Duca interzicerea adunărei de la Alba Iulia?

Tot ce se poate.

T. B.

INFORMAŢII

x D. general Averescu s'a prezentat d-lui general Popescu Ion, comandantul corpului II armată, cerând permisiunea de a-l vizita pe d. Manoilescu.

Răspunsul a fost negativ, întrucât instrucţia n'a fost terminată.

Piaţa Valutară

Leul la Paris a cotat ieri 15.75; la Zurich 3.20.

Devizele în Capitală au notat: Francul francez 6,35; belga belgiană 22,56; francul elveţian 31,25; lira engleză 788,50; dolarul 161,75; lira italiană 8.86; coroana cehă 4.80; Rentenmark 38.65.

x Comisia monumentelor istorice din Bucureşti a delegat pe un specialist din Tg. Frumos pentru a lua vederea bisericii „Cuvioasa Paraschiva" zidită de voevodul Petru Rareş, precum şi pentru a fotografia diferite icoane şi inscripţii, ce se află în menţionata Biserică.

x Duminică, 30 Oct. s'a comemorat uciderea voevodului Ghica Vodă, de către gimnaziul din Tg. Frumos prin participarea corpului profesoral şi a elevilor, la Biserica „Cuv. Parascheva" printr'o conferinţă ţinută de Preot N. Dărângă şi diferite coruri şi recitări executate de elevi.

x La oficiul stărei civile al municipiului Iaşi, au fost arestaţi flăcăul N. Pamfil şi fata Elena Rotaru, ambii din Băicani, sub motivul că au adus două persoane străine, drept părinţii lor, pentru a le da consimţământul la căsătorie.

Parchetul i-a pus în libertate.

x La Fălticeni s'au făcut ieri o serie de desinderi la locuinţele fruntaşilor averescani, căutându-se manifeste subversive". Dar nu s'a găsit nimic.

x Eri a avut loc la curtea de apel secţia I solemnitatea depunerei jurământului d-lui procuror de Curte M. Possa avansat Consilier de Curte şi a d-lui judecător D. Gervescu, avansat procuror de Curte.

x Secretariatul organizaţiei liberale din Bălţi, dezminte ştirea cum că d. Eftimie Popovici ar fi fost demis din şefie.

Ştirea fusese furnizată de d. avocat Bonciu unui reporter al nostru, care s'a grăbit s'o ia în serios.

x In ziua de 1 Noembrie s'a făcut inaugurarea deschiderii cursurilor la şcoala industrială de ucenici din Tg. Frumos în faţa profesorilor.

A vorbit părintele N. Dărângă director — de însemnătatea şcoalei şi datoria elevilor de a o frequenta.

x D. Ion Livescu, directorul Teatrului Naţional din Chişinău a demisionat.

Ministerul artelor a numit în locul d-lui Livescu pe d. Sachelarescu, avocat şi publicist

x *Accident de aviaţie*—Pilotul sergent A. Palaghe de la aerodromul Tecuci fiind în sbor şi greşind conducerea, avionul s'a prăbuşit şi s'a sfărâmat.

Ca prin minune pilotul a scăpat cu viaţă.

x Tribunalul de Făgăraş a condamnat la o amendă de 20.000 lei pe d. Dănilă Vasu, fost deputat averescan, pentrucă a răspândit manifeste cuprinzând scrisoarea prinţului Carol.

E un caz identic cu al d-lui Axinte.

Cercul de Recrutare Iaşi

viza livretelor Md. E

Toţi oamenii care domiciliază pe raza acestui Cerc, sunt obligaţi a se prezenta la viză după cum se arată mai jos:

I. Oameni aflaţi în comunele după teritorul Cerc-R. Iaşi, se vor prezenta la viză la sub centrele de viză unde a vizat anul trecut în zilele fixate prin publicaţiile care s'au trimis Posturilor de Jandarmi, de unde sunt obligaţi a lua ori ce relaţie relativ la viză.

II. Oamenii care domiciliază în Iaşi se vor prezenta pentru viză la reşedinţa cercului de recrutare Iaşi, fosta cazarmă a Reg. 4 vânători, lângă cazarma Reg. 7 Roşiori, în zilele notate mai jos:

Ctg. 1900 în zilele 5-6 N-bre 1927
" 1901 " " 7-8 " "
" 1902 " " 9-10 " "
" 1903 " " 11-12 " "
" 1904 " " 13-14 " "
" 1905 " " 15 16 " "
" 1906 " " 17-18 " "
" 1907 " " 19-20-21 " "
" 1908 " " 22-23-24 " "
" 1909 " " 25-26-27 " "
" 1910 " " 28-29 30 " "
" 1911 " " 1-2-3-4 D-bre "
" 1912 " " 5 6 7-8 " "
" 1913 în zilele 9, 10, 11 Dec. 9 7
" 1914 " " 12 13-14-15 " "
" 1915 " " 16-17-18-19 " "
" 1916 " " 20-21-22-23 " "
" 1917 " " 28-29 30 " "
" 1918 în zilele 31 Dec. 2-3 4 Ian 928
" 1919 " " 5-8-9 " "
" 1920 " " 10-11-12-13 " "
" 1921 " " 14-15 16-17 " "
" 1922 " " 18-19-20-21 " "
" 1923 " " 22-23-24-25 " "
" 1924 " " 26 27-28-29 " "
" 1925 " " 30-31 Ian. 1928

1) In aceste zile sunt obligaţi de a se prezenta personal cu livrete, sau cu orice act militar posedă fiecare.

2) Toţi oamenii din oraşul Iaşi înainte de a se prezenta la viză, se vor prezenta la Circomscripţiele de poliţie respective de unde vor primi o adev rinţă pentru a face dovadă, cum că întru adevăr domiciliează în raionul acelei circomscripţie str. şi No.—fără aceste dovezi, nu se va face viza.

3) Toţi meseriaşii, lucrători specialiştii şi specialiştii din diferite ateliere, fabrici, stabilimente publice, industriale şi private şi agricole, se vor prezenta la cerc pentru viza livretelor în orice zi din lunele Noembrie, Decembrie, 1927 şi Ianuarie 1928.

Paşcani, Octombrie 1927

Scrisoare de mulţumire

Onor.

„ANCORA"

Societate Română de Asig. G-le

Direcţiunea Regională

IAŞI

Cu o deosebită bucurie am primit vestea că şi eu sunt unul printre fericiţii câştigători a asigurăţilor Dvs. din ramura asigurărilor populare a căreia tragere la sorţi a avut loc la 1 crt.

Astăzi primind suma de: *Lei 20.000.*—(două zeci mii) care reprezintă capitalul asigurat cu Pol. No. 17667 cu amortisment, ţin să vă mulţumesc prin publicitate a ât Dvs. cât şi Agenţiei Paşcani pentru culanţa cu care m'aţ servit şi achitat imediat suma de mai sus, voi recomanda tuturor cunoscuţilor mei de a face astfel de asigurări la Soc. „ANCORA" unde se vor putea bucura eventual de norocul ce l'am avut eu.

Rămân al Dvs. devotat

Cu deosebită stimă

Meier Solomon Froimovici

CARNET PROVINCIAL

(Continuare din pag. I-a)

pus ţeava în gură şi... şi-a zburat singur creerii...

Mii ca a-l de Anghel au murit ori au suferit chinurile lui, pentru ca azi, să-i uităm!...

. . . . . .

Camaradul meu, avea ochii bolnavi şi glasul... aproape gemăt. L-am întrebat cu sfială:

— Ai o durere mare pe inimă, frate?!...

M'a prins de braţe şi mi-a căutat lung în ochi:

— Nu mai pot mă, *nu mai pot*. Mă înăbuş. Mă strâng de gât toţi: şi prietenii şi indiferenţii. Tu ştii că după război, mi-am luat catedră la Liceul din... M'am făcut moldovean ca şi tine. Imi cunoşti sufletul. Mă număr printre naivii care socotesc că neamului ăsta al nostru îi trebue, *mai cu seamă astă-zi, carte, bunăcuviinţă* şi *inimă caldă*, inimă din care să ţâşnească acordurile dumnezeeşti ale frumosului.

Eu am pururi în faţa ochilor, suferinţa ta, a mea, a lui Anghel şi-a sutelor de mii care au murit fără murmur pentru bucata de pământ pe care trăim. Din suferinţa asta am tras porunca, să dau mână de ajutor, să mă alătur tuturor celor care înaintea *politicei*, preţuesc nevoile mari ale zilelor de faţă.

La noi în... un mănunchi de... naivi, cetăţeni înscrişi în partidele existente, au constituit de după război o societate: „Prietenii cărţii". Intre alte scopuri, societatea asta şi-a pus înainte şi pe acela al supravegherii şi păstrării monumentelor istorice din târg. Ne-a ars acum trei ani Ctitoria unui Voevod din osul lui Ştefan, ctitorie, care servea şi de catedrală a oraşului. Prietenii cărţii, din al căreia comitet fac şi eu parte, s'au pus pe lucru pentru restaurarea bisericei. Au organizat serbări, au lansat liste de subscripţii, s'au adresat *Comisiei M. Ist.* şi recent, au hotărât să ceară la noul buget un ajutor şi din partea Ministerului Cultelor. Am pus enoriaşii să facă o cerere.

Le-am alăturat o cerere şi din partea societăţii „Prietenii Cărţii". I-am sfătuit, chiar eu, care fac politica guvernului actual, să caute la Bucureşti pe deputaţii judeţului cu cari să meargă alături în audienţă la d. ministru al Cultelor...

— Ei, spune!.. Ce s'a întâmplat?..

— Da? Vrei să ştii ce s'a întâmplat?.. Ascultă.

Unul din cei patru deputaţi, care în adevăr i-a întovărăşit pe concetăţenii mei, a cerut delegaţiei de enoriaşi să-i cetească cererea ce adresau ministrului. Oamenii i-au întins şi intervenţia platonică a societăţii „Prietenii Cărţii"!..

— Dar asta?.. Ce?.. „Prietenii Cărţii" îşi permit să s'amestece în atribuţiile noasre, ale parlamentarilor?.. Pottim!..

Petiţia, frate, ne-a fost ruptă în bucăţi. Petiţia, frate, purta iscăliturile a patruzeci de concetăţeni de ai mei, profesori, avocaţi, ingineri, doctori, foşti parlamentari, actuali parlamentari (unul *n. a.*) şi a cel puţin zece membri din clubul partidului pe lista căruia irascibilul meu prieten s'a ales şi este deputat... Să nu urli, frate?..

Să nu invidiezi soarta camaradului Anghel, cel cu şira spinării ruptă de obuz, cu genunchii şi coatele putrezite de târâşul pe pământ?

*

Pentru că... *întâmplarea aceasta* poartă pecetia celui mai autentic adevăr şi pentru că am trăit-o chiar în seara ziiei în care pictorul—scriitor *N. N. Tonitza*, publica într'un ziar din Capitală, luminosul de tragicul articol: „Ocârmuitori, Artişti şi Suflet", să mă erte că mi-am luat libertatea de a i-o închina.

Efemerele deosebiri de aprecieri într'un domeniu restrâns, văd că nu ne împiedică de a simţi şi gândi la fel, în câmpul larg al semnului de întrebare ce ne pune viitorul: *Politică, cu orice preţ, sau cultură???*

Sandu Teleajen

Iaşi 3 Noembrie 1928.

Vânzare

Joi 10 Noembrie a. c. oara 1 p. m. are loc la Tribunalul Botoşani, supra licitaţia vânzărei viei „Dealul Furcilor" din com. Cotnari Jud. Iaşi, vie în întindere de 7 hectare. Licitaţia începe de la 330.000 lei.

Deasemenea supra licitaţie şi la „Locul Stamatoaia" din comuna Cotnari în întindere de 2 hectare şi jumătate, loc bun pentru vie, arătură. Supra licitaţia începe dela 55.000 lei.

Ambele imobile sânt proprietatea moşt. def. V. Gheorghiu din Hârlău.

Biblioteca Universităţii Loco

Anul VII. No. 6140

3 LEI EXEMPLARUL

MARŢI 8 NOEMBRIE 1927

ABONAMENTE

Lei 1000 pe un an
„ 500 „ 6 luni
„ 300 „ 3 luni

OPINIA

ZIAR POLITIC COTIDIAN

ANUNCIURI

se primesc la toate Agenţiile de Publicitate şi la Administraţia ziarului

Iaşi—Str. Gh. Mârzescu 17

Justiţia militară

Ziarul nostru a avut de la război încoace o atitudine neschimbată în această chestiune. Nici un moment nu a încetat să protesteze în contra prelungirei stărei excepţionale şi în contra trimiterei civililor, sub diferite pretexte, înaintea instanţelor militare.

Tribunalele militare pot avea un rost în timpul războiului, când toată lumea face, mai mult sau mai puţin, parte din elementele armatei şi când apărarea naţională necesită o disciplină de fier, chiar cu riscul de a se comite greşeli (sau chiar crime). *Scopul justifică mijloacele.*

Totuşi în Franţa se duce o seroasă campanie, pentru restrângerea competinţei acestor tribunale, chiar în caz de război, citându-se greşelile comise de consiliile de război, căci într'o ţară democrată aceste greşeli se pot publica, fără ca fariseii să se indigneze.

Dar în timp de pace ?. Pentru ce la noi, nouă ani de la încheierea păcei, să se mai judece atâtea cauze de către aceste tribunale ?

*

Am mai protestat fără preget, contra modului cum se împarte justiţia în provinciile alipite, dar mai ales în Basarabia. Căci nici guvernele liberale, nici surogatele liberale, pe cari le-au constituit guvernele averescane, nu au făcut nimic spre a remedia o stare de lucruri care ne-a dus la revolta de la Tatar Bunar. Şi îmi închipui că astăzi puţini mai sunt aceia, care să creadă în gogoriţa cu agenţii bolşevici, trecuţi de peste Nistru şi cari dispar ca prin farmec în ziua represiunei.

Sistemul acesta ne-a adus disprețul partidelor democratice din apus. Şi să nu credem că putem dispreţui, fără riscuri, opinia acestor partide.

Rezultatele alegerilor comunale din Anglia ne prevestesc o apropiată venire la putere a partidului laburist. Cum ne judecă oamenii din acest partid şi mai ales cum judecă aceştia guvernele noastre dictatoriale, o ştiu toţi acei cari citesc ziarele engleze. Ne putem uşor închipui ce s'ar întâmpla la liga naţiunilor când faţă în faţă fiind noi şi ungurii în chestia optanţilor, reprezentantul Angliei ar fi nu amicul nostru Chamberlain, ci un ministru din labour party...

*

Deputatea noastră nu a întârziat să se dovedească până la evidenţă. In adevăr, tristele desbateri ale procesului Eugenia Novak la Braşov, au desvălit una din laturile cele mai întunecate ale justiţiei militare, confirmând tot ce am spus noi până acum.

Dacă se găsesc, fără îndoială, comisari regali cinstiţi şi integri, totuşi cazuri ca cele desvelite la Braşov nu sunt rare. Graţie lipsei de răspunderi, a instrucţiunei secrete, a ascendentului superior, se pot comite acolo orori demne de vremurile cele mai negre ale inchisiţiei spaniole de oribilă memorie. Nu am văzut la Braşov foşti comisari regali, cari au mărturisit că din ordin, au făcut şi imposibilul—şi după toate ce ştim, ne dăm seamă ce se ascunde sub această formulă—pentru a scoate vinovată o nenorocită fată, lipsită de apărare ?

Cele desvăluite la Braşov aruncă o tristă lumină nu numai asupra justiţiei militare, dar şi asupra ţărei în care fapte de asemenea natură sunt tolerate.

Pentru bunul renume de care ţara noastră are nevoie, mai mult ca ori când — discuţia la Geneva e încă deschisă—se cere neîntârziat ca asemenea fapte să devie imposibile. Se cere mai întâi ca de urgenţă să înceteze măsurile excepţionale şi se mai cere *imperios şi urgent o largă amnistie* pentru ca victimele tuturor actelor, ca cele desvelite la Braşov, să înceteze a mai fi torturate în închisori.

Numai astfel ţara noastră îşi va putea recăpăta simpatia cercurilor democrate din occident, de care are atâta nevoie.

Singura ţară, din acelea conduse dictatorial, ca a noastră, care ne-ar putea fi de folos, Italia, ştim toţi cum agită pe unguri contra noastră.

Numai pe democraţia engleză şi franceză ne putem noi sprijini, şi pentru a câştiga simpatia acestora, e nevoie ca *neapărat şi de urgenţă* să devie imposibile fapte ca acelea desvăluite la Braşov.

Dar pentru acest scop ne-ar trebui guverne cari, bazându-se pe masa alegătorilor, să nu mai aibă nevoie de a tortura ţara cu stare de asediu şi tribunale excepţionale. Şi tare mai e mult până atunci !

Nu putem isprăvi fără a arăta cât e de adevărat proverbul bătrânesc: „nu e pentru cine se pregăteşte...“ In adevăr ultimul guvern averescan, venit la putere în contra voinţei ţărei, a avut nevoie de înăsprirea măsurilor excepţionale, pentru a împiedeca triumful democraţiei. Ori, iată ca astă-zi unul din foştii miniştri din acest guvern suferă, chiar el, consecinţele acestei nenorocite politici.

T. B.

In pag. III a

Ultima Oră

telegrafică şi telefonică

CONRUPŢIA AMERICANĂ

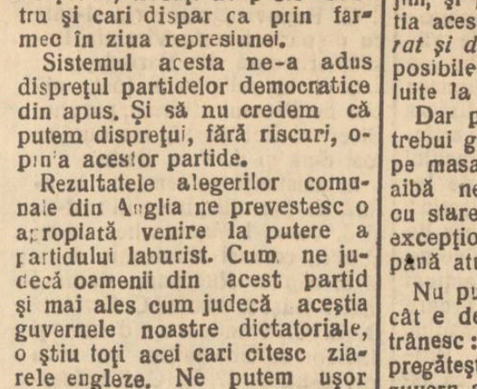

SINCLAIR IN FAŢA MAGISTRAŢILOR

Curtea supremă de justiţie a Statelor Unite a anulat contractul de concesia unor terenuri petrolifere, făcută în dauna statului de către fostul secretar de stat Fall, împreună cu marele petrolist Sinclair.

Atât (ar fi deajuns pentru a ne face să admirăm spiritul de dreptate al americanilor, care nu cruţă nici pe miniştri, când fac afaceri cu averea publică. dar mai este încă un lucru, şi mai minunat: secretarul de stat Fall, (împreună cu Sinclair) a fost trimis în faţa tribunalului penal pentru că a conspirat să fraudeze statul în afacerea concesiunilor petrolifere.

Procesul se va judeca la 16 ianuar viitor,

In hotărârea de trimitere în judecată, Curtea supremă spune vorbind de nişte bonuri care le luase Fall, confirmă credinţa că d. Fall a fost un funcţionar public neloial.

La noi, dacă ar fi să fie judecaţi miniştrii după bonuri şi tantieme...

Actualităţi politice

Soluţia d-lui Vaida

Fruntaşul naţional-ţărănist d. Al. Vaida-Voevod, a declarat ziarului „Adevărul“ că nu există o mişcare revizionistă a **actului intangibil** *(e vorba d-lui Vaida) de la 4 Ianuar.*

Dacă însă vor continua metodele politice ale dictaturei d-lui Brătianu, atunci s'ar putea creia un curent **pentru introducerea prinţului Carol în consiliul de regenţă.**

Aceasta e părerea—nouă şi foarte originală—a d-lui Vaida.

Dar constatăm că în partidul naţional-ţărănesc sunt prea multe păreri în această chestiune,—ceia ce duce la echivocuri..

Interviewul d lui Gr. Filipescu

Şi d. Gr. Filipescu, aflat în străinătate, şi-a spus părerea asupra situaţiei, acordând un interview ziarului parizian „L'Oeuvre“.

D. Filipescu declară că nimeni nu şi bate capul cine-i pe tron: Mihai sau Carol. Dar ţara este exasperată de dictatura liberală. Şi dacă se manifestă oarecare simpatie pentru prinţul Carol, aceasta întrucât prinţul e considerat o victimă a liberalilor, şi mai ales pentru speranţa că revenirea prinţului pe tron ar duce la suprimarea dictaturei partidului liberal.

*

In fond, şi d. Gr. Filipescu şi d. Vaida confirmă părerea, atât de lapidar exprimată, a d lui Stere: că n'avem o criză monarhică, ci o criză de Stat.

Critica generalului

Vorbind la Senat, d. general Averescu a criticat cu asprime şi cu exemple sugestive, evoluţia spre tiranie a guvernărilor liberale.

Ştim însă că d. general Averescu s'a făcut de bună voe complicele acestei tiranii pe care a aplicat-o cu frenezie când a fost la guvern.

Aşa dar, ce autoritate are d. general să critice şi să acuze ?

Ipocrizia aceastâ a politicianilor e dezgustătoare. Ea provoacă amărăciune şi zdrobeşte orice elan al opiniei publice !

X

ASPECTE

Aniversarea revoluţiei ruse

Sânt astăzi zece ani dela răsturnarea în Rusia a primei republici: greşelile de tactică ale prea entuziastului Kerenski, trebuiau fatal să dea loc unor mişcări prea profunde cari — în primul moment — să satisfacă dorinţele maselor răsculate.

Partidul maximalist a înţeles pulsul revoluţionar; el a făgăduit poporului rus tot ce se putea făgădui, până la limita extremă, pentru a-l putea cuceri şi a se statornici la conducerea statului.

A oferit poporului rus tot, astfel că atunci când a început politica de concesiuni, nu era prea greu să-şi menţină popularitatea: rămâneau suficiente daruri şi pentru massele populare.

Astăzi, după zece ani de experienţă maximalistă, Rusia îşi recapătă locul pe care i l-au disputat. cu prea multă patimă, ţările europene cari au uitat ce datoresc revoluţiei franceze, pentru a pune la index un popor de o sută cinci zeci de milioane de locuitori în luptă pentru aceleaşi idealuri revoluţionare.

Politica de struţ nu mai este posibilă. Rusia comunistă, cu concesiile făcute, este o realitate pe care nu o poate tăgădui nimeni. După cum nimeni nu poate tăgădui că graţie aceleeaşi Rusii s'a răspândit în

(Continuarea în pag. IV-a)

Din toată lumea

Un mort care trăeşte — Acum 14 ani un funcţionar din Berlin anume Robert Weinkraft a fost condamnat la 20 ani muncă silnică, pentru faptul că şi-a ucis un coleg de birou Abraham Goldştein. Atunci încă Weinkraft afirma că este complect nevinovat şi că se comite o mare eroare judiciară; totuş Curtea cu juri l'a condamnat.

Iată însă că de curând a apărut pe străzile Berlinului însuşi mortul, Ab. Goldştein, care fusese tot timpul la Ballarat (Australia), unde şi-a strâns o avere respectabilă şi de unde s'a reintors în patrie.

Imediat Weinkraft a fost eliberat din ocnă iar Goldştein ca o recompensă prietenească, i-a făcut un cadou rotund de un milion mărci germane (aproape 40 milioane lei).

Oricum însă, chiar pentru aşa sumă, 14 ani de închisoare e prea mult !..

*

Mâni preţioase — La balul societăţii feministe „Aurora“ din New-York, contesa de Bacszony era împodobită cu 50 inele (câte 5 pe fiecare deget). Un specialist din sală i-a preţuit mânile la 10 milioane dolari. Se înţelege, nu mânile simple, ci cu inelele laolaltă.

*

Nesiguranţă în Mexic — D. Morrov, noul ambasador al Statelor-Unite în Mexic, a sosit în chipul foarte original pentru a-şi lua postul în primire.

Spre a-l feri de atentate revoluţionare şi de atacuri banditeşti, autorităţile mexicane au pus la dispoziţia ambasadorului un tren special la care s'au ataşat două vagoane blindate şi o gardă militară prevăzută cu mitraliere. Deasemenea, pe tot parcursul s'a aşezat cordon de soldaţi dealungul căii ferate.

*

Teroare chineză— Răpirea de persoane se face în China pe scară mai întinsă decât în Maroc.

In Şangai au fost răpite, în ultimul timp, vre-o 20 persoane dintre bogătaşi şi funcţionari superiori. Pentru eliberarea acestora, răpitorii cer taxe care se urcă până la 30.000 lire sterling (peste 23 milioane lei).

E vorba însă de banditism,.. cu scopuri politice; căci aceste taxe se depun la casieria partidului comunist.

Tot la Şangai s'a alcătuit o bandă specială, pentru comiterea de asasinate politice.

*

Confuzie nenorocită—Tânărul inginer electrician, francez Pierre Largeteau, în etate de 25 ani, era însurat decurând şi conducea o importantă casă industrială. Un viitor strălucit se deschidea în faţa lui.

Şi iată că, în centrul Parisului e atacat de un individ şi ucis cu două focuri de revolver.

Cauza ? O confuzie nenorocită ! Asasinul l'a confundat cu un chelner cu care avea de aranjat o chestie amoroasă.

Iată cum poate muri un om !

10 ANI DE REVOLUŢIE SOVIETICĂ

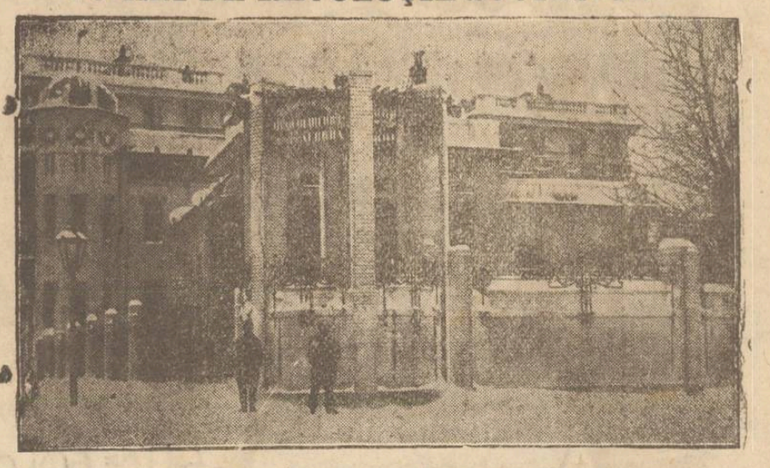

In Rusia au început mari serbări, cu prilejul împlinirei a 10 ani dela izbânda revoluţiei comuniste.

O solemnitate specială s'a organizat în palatul balerinei Krzesynska din Leningrad (clişeul de mai sus) unde la 7 Noembre 1917 Lenin instalase statul major al forţelor bolşevice.

Mărci poştale sovietice imprimate cu ocazia împlinirei a 10 ani de la revoluţie.

Sus: Muncitorul, ţaranul şi soldatul roşu.

Jos: Naţionalităţile din Rusia sovietică.

Patriarhul Miron

împotriva dictaturei ?

Ziarul londonez „Westminster Gazette“ publică o telegramă transmisă prin Rusciuc, de către corespondentul din Bucureşti, în care se afirmă că Inaltul Regent Patriarhul Miron a cerut d-lui Brătianu să renunţe la metodele dictatoriale.

D. Bratianu ar fi răspuns că va reveni la metode moderate, dacă opoziţia va recunoaşte, categoric şi definitiv, actuala ordine monarhică.

Enigma scăderii natalităţii

Franţa este de mult timp îngrijorată de scăderea natalităţei şi, în consecinţă, de scăderea progresivă a populaţiei.

Cauza acestui fenomen n'a putut fi precizată. Să fie un efect al războiului ? Sau e de vină higiena socială nedestul de dezvoltată ? Poate ar fi nevoie de o mai mare dezvoltare a educaţiei fizice ? In fine, unii cred că cetăţeanul francez n'are suficiente mijloace de trai.

S'au dat aceste explicaţii; dar există un fapt care le răstoarnă pe toate.

Anume, Suedia este grav ameninţată de depopulare. Acolo natalitatea e mai mică ca în Franţa. Or, Suedia n'a fost în război; are o higienă socială foarte dezvoltată; educaţia fizică e în floare; în fine în Suedia poporul e mai bogat ca în Franţa.

Atunci, pentruce scade natalitatea ? Un mister al naturii...

Despre revoluţia rusă

Lucrarea fostului ministru Miliukov

D. P. Miliukov a scos de curând o lucrare în două volume, intitulată „Rusia la o cotitură a istoriei“. Cartea e scrisă în ruseşte şi cuprinde dezvoltarea şi complectarea unor conferinţe ţinute de autor în Statele-Unite.

Miliukov a ocupat, ca savant şi om politic, un loc considerabil în istoria ţării sale în ultimele două decenii. A luat parte şi la revoluţie, făcînd parte din guvernul lui Kerenski. Aceasta îi îngreuia în mare parte sarcina de istoric, de oarece în asemenea împrejurări nimeni nu poate păstra obiectivitatea. Totuşi d. Miliukov a adunat un material interesant, foarte folositor pentru cei care se ocupă de chestia rusă.

In primul volum, autorul se opreşte mai întâiu asupra cauzelor care au făcut ca revoluţia rusă să devie inevitabilă, *chiar în faza bolşevică, pe care o consideră ca un sfîrşit logic.* Miliukov descrie mai întâiu lupta politică ce s'a născut în Rusia, între guvern şi societate, începînd dela manifestul din 17 Octombre 1905 până la revoluţia din Februarie 1917. Cea mai bună dovadă că împăratul n'a înţeles niciodată gravitatea situaţiei interne, o găseşte în scrisorile împărătesei către Neculai II, subjugat complect de soţia sa.

„Singură la Tsarskoe-Selo, împărăteasa domneşte de fapt, primind pe miniştri, consultînd rapoartele, insistînd pentru revocarea personagiilor pe care ea, sau „amicul nostru“ (Rasputin) îi socoteau neplăcuţi, sau pentru numirea celor care păreau buni. Apartamentul lui Rasputin devenise anticamera prin care trebuiau să treacă candidaţii la postul de ministru“.

Cauza principală a eşecului revoluţiei din Februar 1917, a fost acţiunea prea înceată a lui Kerensky, care nu ştia ce trebuia să facă. Serios vorbind, nu se poate explica decât prin naivitatea şi prostia guvernului de operetă care nu ştia să ia măsuri de apărare.

Avocatul Kerenski nu putea să izbândească în această grea încercare. Kerenski avea un fel de paralizie a voinţei, care amintea mult pe acea a lui Niculae II în faţa revoluţiei“.

Al doilea volum cuprinde istoria complectă a mişcării antibolşevice, pe care o numeşte „mişcarea albă“.

INSEMNĂRI DE ARTĂ

Expoziţia Nelly Ştiubei-- D. Sadoveanu

In sala „Vieţii Româneşti“ doi pictori tineri, d-ra Nelly Ştiubei şi D. Sadoveanu, şi-au aliat entuziasmul şi au deschis o expoziţie. Prin raritarea lor pentru oraşul nostru, aceste manifestări de artă merită întotdeauna şi laude şi încurajare. Deaceia, la această expoziţie, am pornit cu încredere largă şi simpatie multă, cu atât mai legitim cu cât unul din pictori, d-ra Ştiubei, ne-a dat cu o altă ocazie promisiuni din cele mai serioase. Şi speranţele din trecut n'au avut de suferit nici o desmințire prezentă. Dimpotrivă, ele ne-au transformat presupunerile în convingeri.

*

Talentul d-rei *Ştiubei* e în plină ascensiune. Una din calităţile lui precise este alegerea fericită a subiectelor de compoziţie. Din acest punct de vedere d-ra Ştiubei, cu o puternică notă personală, zugrăveşte cu predilecţie copilăria şi încă din această fază a vieţii d-sa alege partea cea idealizată. Deaceia pânzele cu acest caracter sânt pline de seninătate şi frumuseţe naivă.

Să luăm de pildă pictura celor două „surioare“ (13) sau cei doi copii, care stau în pat şi fac „lectură“ (24). La fel, din aceiaşi sursă de inspiraţie, a fost realizat „Copilul cuminte“ (7), care doarme liniştit pe di-

(Continuarea în pag. IV-a)

MAGAZINUL UNIVERSAL

„RATA"

Iaşi, - str. Gh. Mârzescu 34 - Iaşi

Este bine asortat în vederea sezonului de toamnă şi iarnă cu tot felul de mărfuri necesare pe care le vinde cu PREŢURI CONVENABILE şi plătibile în rate lunare.

Tribunalul Jud. Iaşi S-ţia III-a

PUBLICAŢIE DE VÂNZARE

No. 8162 din 5 Noembrie 1927

D-l Judecător Sindic al Trib. Iaşi secţia III prin raportul No. 4429 | 1927 a cerut D-lui Preşedinte Trib. Iaşi s. III-a scoaterea în vânzare prin licitaţie publică averea imobiliară a Falitului Moise Segall din Iaşi str. Elena Doamna No. 62 proprietatea falitului conform art. 808 cod. com.

Tribunalului Iaşi S. III-a văzând raportul D-lui Judecător a autorizat Corpul Portăreilor acestui Tribunal să facă toate formele cerute de lege pentru scoaterea în vânzare prin licitaţie publică a imobilului de mai sus a caruia situaţie conform raportului de expertiză aflat la dosar este: Două corpuri de clădire 1). Corpul principal pe lungime de 22 mtr. la răsărit, pe linia străzii; la miază-zi (spre Bucşinescu pe o lungime de 19-60 mtr. la miază-noapte pe o lungime de 8—10 mtr. dispărţit prin gard şi trecere comună prin a. 2-lea corp. se megieşeşte spre apus pe o linie de 23—50 mtr. şi la miază-noapte de 20—80 m. cu proprietatea Moise Lupu se compune dintr'un local de cârşmă cu patru camere un local de Băcănie cu trei odăi; din cinci camere care au fost ocupate de Comisia IV-a, mai având şi două camere în curte. unde se mai găsesc un grajd de zid, de 6 | 3; o magazie de lemn de 10 | 3; o latrină de 150 | 1 m.

Curtea pavată din piatră, in, stalaţie de apă, canal şi luminăelectrică, o pivniţă din 11 scări de stejar boltită şi zidită capacitate de 25 | 30 vase mari.

Al doilea corp de clădire pe o lungime în stradă (Răsărit) de 11.60 m. la Apus cu curtea, la miază-noapte pe o linie de 5.60 m. cu propr. lui Moise Lupu; la miază-zi cu linia de dispărţire a corpului principal de 20,70 m. este compus din două camere, o prăvălie şi o bucătărie una prăvălie ocupată de un tinichigiu, are un drum comun de la stradă la corpul principal pe o lăţime de 4 m. cu poartă în stradă.

Pe linia de dispărţire a propr. Moise Lupu un corp de clădire înclinat pe aceasta în lungime de 9.60 | 3 m. reprezintă atenanse linia de dispărţire dintre primul corp şi aceasta este de 17 m. la miază-zi iaro latrină ca şi la precedentul corp. Ambele corpuri de clădiri sunt pe temelie de piatră din zid de cărămidă, acoperită cu tablă.

Construcţiile sunt de dată mai veche şi urmează a se avea în vedere acest fapt, la fixarea preţului unitar. Terenul primului corp cu curtea cu tot reprezintă suprafaţa de 770 m. p. dobândită din împărţirea mediilor ar timetice ale loturilor opuse (49,20 | 2 plus 20,80 | 2 No. 22) pe linia Elena Doamna între No. 22 linia Moise Lupu 23.50, linia Bucşinescu 49.2., linia Moise Lupu nord. 20.80 m.

Termenul şi curtea corpului 2 de clădire în suprafaţă de 294.10 m. p. obţinută din produsul mediei aritmetice laturilor opuse (18,10×16.25).

Pe linia Răsărit Elena Doamna 15.50 m. linia apus 17 m. linia miază-zi 5.60 m. iar miază-noapte 20.70.

Corpul principal în suprafaţă de construcţie de 284.80 m. p.

Toate aceste imobile sunt evaluate de expert la 1.561.150 lei.

Vânzarea şi adjudecarea acestui imobil va avea loc în pretorul Trib. Iaşi s. 3-a în ziua de 5 Decembrie 1927, ora 12 amează, începându-se licitaţia publică de la suma evaluărei expertului 1.361.150 lei.

Sunt somaţi toţi acei ce au vre-un drept de ipoteci, arenzi, chirii sau alte privilegii să arăte înaintea Trib. pretenţiunile lor, cunoscând că în urmă nu li se vor mai ţinea în seamă.

Dos. Jud. Sind. No. 39 | 927

Preşedinte, M. Eşianu

Portărel, V. Stănescu

Dr. Marcu Cautman

BOLI INTERNE

VENERICE şi SIFILIS

Consultă zilnic 2—8 p. m.

Iaşi, str. Palat 52

OAMENI

absolut serioşi, versaţi în branşa asigurărilor, caută biroul Asigurarea Românească strada Lăpuşneanu No. 40.

STUDENŢI prepară elevi de ambe secţii (real şi modern) la toate obiectele, în condiţiunile cele mai avantajoase.

A se adresa la ziar.

x În dosul casei lui Gh. Bulhac din str. Şoseaua Moara de foc s'a găsit un copil în etate de un an, înfăşurat într'un şal negru,

Lei 2.50 m. patrat duşamele şi plafoane.
70 lei ora la orice maşini.
4 lei metru linear privasuri.
Ferestre diferite mărimi se găsesc gata.
Uşi şi ferestre din material uscat se execută cu multă îngrijire şi în timpul cel mai scurt posibil.
Materiale uscate în depozit.

LA FABRICA DE TÂMPLĂRIE

G. SCHREINER

IAŞI, strada Sf. Andrei No. 41, IAŞI

Mantile de DAME

toate **Calităţile**, găsiţi cu **preţuri reduse** numai la

MAGAZINUL

„Napoleon Bonaparte"

Iaşi, str. Cuza-Vodă 5, (vis-a-vis de Pref. de Poliţie)

Mare Asortiment de *Ştofe* pentru *Mantile* şi *Rochii*, *Stofe* Bărbăteşti p. Paltoane şi Costume.

Complect asortat cu *Şifoane*, *Indiane*, *Zefiruri*, *Atlasuri*, *Saten* de lână p. plăpumi, Mătăsuri p. Rochii şi Mantile.

Nu confundaţi firma.

La ferma BADAREU

de vânzare

PURCEI de rasă pură BERCK

30 lei Kgr.

Telefon

Toată lumea trebue să se convingă că numai „INLESNIREA"

IAŞI, — Strada Ştefan cel Mare No. 11 (în curte)

Dă putinţa întregei Populaţii să uite Grija Iernei, **procurându-le orice soi de mărfuri cu preţuri convenabile** şi plătite în **RATE LUNARE fără dobândă.**

Incercaţi spre **convingere** de **modul cum Soc. INLESNIREA** ştie să **servească onor. clientela**

O excursie şcolară la Bârnova

Sâmbătă 5 a. c., elevii seminarişti împreună cu o parte din profesori, favorizaţi de o vreme frumoasă, au făcut o excursie până la satul Bârnova din apropierea oraşului. S'au întovărăşit la această excursie şi elevii clasei a IV-a de la Seminarul pedagogic universitar.

Au luat parte: preot Cicerone Iordăchescu, directorul Seminarului, profesorii C. Praja, Lucian Roiu, I. Manoliu, Ilie Burghelea şi preot N. Hodoroabă.

Demează elevii au luat masa cu profesorii în curtea bisericii din satul Bârnova. Au vizitat biserica şi împrejurimile satului. La cimitirul eroilor s'a oficiat un parastas de preotul Iordăchescu, iar corul elevilor a dat răspunsul. In sat şi pe drum, elevii au cântat mai multe cântece, iar spre seară, s'au înturnat cu toţii spre oraş în tovărăşia unor plăcute amintiri.

O întrebare

Primim:

Domnule Director

In „Opinia" dela 20 Mai întrebam pe d. dr. Thenen dacă în calitate de rabin şef al acestui oraş, ştie că dăunăzi a fost înmormântat un soldat evreu fără prezenţa nici unui membru din clerul mosaic.

Acum două zile citesc tot în „Opinia" că administratorii „Societăţii Sacre" au luat dispoziţia că în mod permanent să se afle la cimitir un cantor special care va oficia rugăciunile la parastasurile ce au loc la cimitirul Israelit.

Acum întreb din nou dacă spitalele civile au câte un reprezentant al clerului mosaic şi totodată dacă la cimitirul Israelit să oficiază onorific parastase şi pentru familiile sărace ale decedaţilor.

Cu toată stima

I. Bembasat

Manifestarea cultural-religioasă

de la Ateneul popular „Nicolina"

Eri după amiază cartierul Nicolina a fost în sărbătoare.

Vasta sală a Ateneului popular era neîncăpătoare pentru publicul imens adunat la prima şezătoare culturală cu caracter religios organizată de Păr. Niculea, Protopopul oraşului.

Pe scena Ateneului iau loc P. S. Arhiereu Grigore Leu, Vicarul Mitropoliei, Protoiereul Niculea, Preoţii: Vuescu consilier-Referent, Oniceanu subdirectorul Seminarului Veniamin, Lungianu, Bodnărescu, Manole, Ghermano Părău, D ac. Ghiorzluta directorul Mitropoliei, d-nii inspectori şcolari: Sachelarescu, şi Morţun, d-nii revizori şcolari Zaliarm şi Platon, d-nii directori, institutori şi institutoare de la şcolile primare din cartier etc.

In sală se observă foarte multe persoane din centrul oraşului, dl. Inspector Moţoc mulţi funcţionari şi lucrători din atelierele C. F. R. Nicolina şi un imens public din toată suburbia Nicolina şi Socola.

*

Se oficiază un serviciu religios de către Protopopul Niculea şi preoţii Oniceanu şi Lungianu, după care vorbeşte *P. S. Arhiereu Grigore*, arătând importanţa acestor aşezăminte culturale în cartierele marginaşe ale oraşului, binecuvintează noul Ateneu popular şi aduce mulţumiri comitetului care a rădicat acest Ateneu.

Conferinţa religioasă la şezătoare este ţinută de *Protoereul Niculea* care într'o expunere clară şi pe înţelesul poporului, arată că după îndemnul I. P. S. Mitropolit al Moldovei preoţimea ieşană păseşte astăzi la o acţiune de evanghelizare a maselor în afară de biserică prin şezători şi conferinţe religioase pentru a îndruma poporul spre o viaţă creştinească mai curată şi mai rodnică în interesul ţării şi neamului. Prin exemple edificatoare arată ce s'a realizat în alte ţări prin mijlocul evanghelizării maselor şi ce trebue făcut la noi.

Faţă de scăderile morale ce se observă în masa poporului, preoţimea nu poate rămânea indiferentă; ea trebue să înceapă lucrarea de îndrumare şi educaţie prin evanghelizarea maselor, începând cu cartierele mărginaşe ale oraşului unde se simte mai mult de lucru şi unde populaţia creştină este mai deasă.—Şezătoarea de astăzi spune Sf. Sa, este semnalul începerei acestei acţiuni care se va continua în fiecare lună în toate cartierele oraşului.

In altă ordine de idei, Protoereul Niculea aminteşte că astăzi se ţine la Cernăuţi primul congres Antialcoolic din întreaga ţară şi propune să se trimită o telegramă de adesiune la lupta începută împotriva alcolismului ceia ce întreaga asistenţă aprobă cu aplause nesfârşite.

*

Din partea corpului didactic primar vorbeşte d. *inspector general Shchelarescu* care face o expunere asupra stării culturale a poporului, arătând lipsa ştiinţei temeinice de carte la sate şi mahalalele oraşelor; aminteşte de ofensiva culturală ce s'a început în ţară şi salută cu drag acţiunea culturală religioasă începută de preoţimea ieşană, mai ales în cartierele mărginaşe, declarând că alături de Protopopul Niculea şi împreună cu întreg corpul didactic primar, va lupta pentru luminarea şi educarea maselor.

D. Dobrovici din partea Ateneului mulţumeşte publicului care a răspuns în număr aşa mare chemării făcute la acest Ateneu şi care de astă-zi se deschide în chip oficial pentru cultura poporului. Aduce mulţumiri Protoereului Niculea care a deschis seria conferinţelor prin frumoasa şezătoare religioasă aşa de bine reuşită. De asemenea mulţumeşte şcoalelor, d-lui Inspector Sachelarescu şi celorlalte autorităţi pentru concursul ce-l dau Ateneului din Nicolina.

Au urmat apoi bucăţi muzicale religioase şi naţionale, cântate de corul studenţilor de la biserica „Sf. Haralambie" condus de d. Mastacan şi de corul elevilor şcoalelor primare condus de d-şoara Simionescu după care doi studenţi recitează poezii patriotice.

Şezatoarea a luat sfârşit la orele 6 jum. seara. O vie mulţumire sufletească să citea pe feţele tuturor.

*

Iată telegrama trimisă de la şezătoarea Ateneului Nicolina, congresului Antialcolic din Cernăuţi.

Preşedintelui Primului Congres Antialcolic Cernăuţi.

Preoţimea ieşană în unire cu corpul didactic al oraşului, adunată astăzi Duminică 6 Noembrie la o şezătoare culturală-religioasă în Ateneul Popular din cartierul Nicolina, în faţa unui public numeros de toate stările sociale, discutând primejdia alcolismului şi ravagiile ce le face în masa poporului trimite salutul ei tuturor congresiştilor adunaţi pentru prima oară în Cernăuţi şi vă asigură că împreună cu tot poporul adunat la aceasta şezătoare, sunt alături de D-voastră în marea lupta ce trebue dusă fără cruţare împotriva Alcoolismului, cel mai mare duşman al neamului.

Protopopul Niculea Iaşi

Inspectori şcolari:
Sachelerescu, Morţun

INFORMAŢII

x *Muzicanţii în clubul liberal.* In ultima şedinţă a delegaţiei permanente a clubului liberal au fost primiţi ca membri profesorii artişti, d-nii Mezetti, Ciolan, Dimitriu, V. Popovici, Baciu şi Mihai Barbu.

Toţi erau uniţi sufleteşte cu d. Ifrim, cu care au conlucrat la Ateneul din Tataraşi, şi cu care continuă colaborarea şi în viaţa politică.

Ceia ce însă, constitue un adevărat succes pentru d. Ifrim, este că a răpit d-lui Meisner pe ultimul său partizan, d. Mihai Barbu.

Am zis ultimul partizan al d-lui Costică Meisner, pentru bunul motiv că de mult d. Iancu Tufeşcu nu se mai consideră „păcălitul" lui Cc. Costică,

x *Himen.*— Ieri, ora 7 seara a avut loc în saloanele d-lui I. G. Popovici, căsătoria d-sale cu d-şoara Suzeta Virginia Buşilă, originară din Bârlad.

Servi iul religios a fost oficiat de Preotul Chirica, parohul Bisericei Barnoschi, iar nuni au fost d-na şi d. V. I. Radu.

In asistenţă se remarcă în afară de părinţii ginerului: d-na şi d. colonel Manolache, d-na şi d. lt. colonel Munteanu, d-na şi d. căpitan Rudeanu, domnul maior Buşilă, domnul C. Cerchez D. G. C. Stanilescu. d-na şi d. Leonida Gheorghiu cu fiica lor, d-na şi d. dr. C. Tănăsescu, d-na şi d. dr. Berbeciu, d. dr. Argin olanu, d. dr. Iamandi, d. M. Borcea ajutor de primar, d na şi d. Luca din Bârlad d-na Brosilă, d-na şi d. Căpitan Popovici şi alţii.

Au ţinut cuvântări d-nii V. I. Radu, dr. C. Tănăsescu, col. Manolache, M. Borcea, C. Cerchez, Leonida Gheorgh u. Serbarea cu dans a ţinut până la ora 3 din noapte.

x Senatul Universitar a fost convocat pentru Joi 10 Noembrie era 10 dim.

Se vor face recomandările de profesori titulari la facultatea de teologie din Chişinău.

x D. arhitect Minoniu, de la ministerul instrucţiei, a sosit în localitate pentru a inspenct lucrările techuice de la şcolile din Iaşi.

x *Absolvenţii Liceului Internat* seria 1897, se vor întâlni mâne 8 Noembrie ora 10 dimineaţă, în localul Liceului după 30 de ani de la absolvirea acestei şcoli.

Se va face comemorarea foştilor profesori şi elevi decedaţi apoi vor lua dejunul în localul Liceului. La ora 5 p. m. vor lua împreună ceaiul la Dl. Profesor I, Borcea.

x *Urmărirea unui comerciant.* Poliţia a pus în urmărire pe un cunoscut comerciant droghist din Secureni Hotin, Haim Reizner. Acesta a excrocat pe un cnmerciant vecin, luîndu-i suma de 260.000 lei.

Cu banii furaţi droghistul s'ar fi refugiat în Iaşi sau Bucureşti.

El ar căuta să obţie un pasaport cu care speră să poată pleca în Brazilie.

ULTIMA ORA

INTREVEDERE MANOILESCU-AVERESCU

Bucureşti 7.— Astăzi dimineaţă d. general Popescu împreună cu d. general Averescu, deputat Pompiliu Ioaniţescu şi cîţiva avocaţi s'au dus la consiliul de războiu, unde urma să aibă loc primul contact al d lui Manoilescu cu avocaţii săi.

D. Manoilescu a fost adus dela Jilava la sediul consiliului de războiu unde a avut loc întrevederea, timp de două ceasuri. Deosebit de emoţionantă a fost întrevederea între d nii Manoilescu şi general Averescu. Generalul i-a declarat captivului că vor lupta din răsputeri pentru ca dreptatea să triumfe şi ilegalitatea să înceteze.

La urmă, d. Manoilescu a luat cunoştinţă de ordonanţa definitivă de dare în judecată.

După întrevedere, d. Manoilescu a fost transportat îndărăt la Jilava, cu dubaautomobil.

D-nii Jean Th. Florescu şi I. Mihalache desmint ştirea că s'ar fi înscris ca apărători ai d-lui Manoilescu.

O INTERVENŢIE A SFINTEI MĂNĂSTIRI ATHOS

pe lângă guvernul Român

Un schit românesc supus exproprierii forţate.

Se ştie că Mănăstirea românească de pe Sf-tul Munte Athos,—Prodromul—pe lângă averile ce le posedă în ţară, mai are şi în insula Tatos un schit înconjurat de o frumoasă pădure de măslini.

Eri procuratorul averilor din ţară, păr. Vasian Oprişan, starețul mitocului din Buciumi, a primit o înştiinţare dela starețul mănăstirei Prodromul, cum că schitul din insula Tatos, ar fi fost jefuit.

Aplicându-se greşit legea de expropiere din Grecia, „Epitropia refugiaţilor" din satul Potamica, insula Tatos, împreună cu vre-o 40 lucrători de la fabrica de tutun de pe acea insulă au venit înarmaţi la schit cerând economului să-i predee maşinile de fabricat untdelemn.

Economul opunându-se, lucrătorii au demontat cu forţa maşinele, transportându-le în sat.

Starețul mănăstirei Prodromul, a cerut procuratorului său din ţară să facă intervenţiile necesare pe lângă guvernul român pentru ca mănăstirea să reintre în stăpânirea bunurilor sale.

Starețul mănăstirei Prodromul aminteşte că prin legea de expropiere a statului grecesc, se expropiază numai averea imobilă. Averea mişcătoare rămâne proprietarului.

De asemeni aminteşte că acelaş procedeu s'a încercat şi asupra mănăstirilor sârbeşti şi bulgăreşti de pe Sf-tul Munte Athos.

Dar în urma intervenţiilor făcute de guvernele respective, averea acelor mănăstiri a fost înapoiată.

Părintele Vasian Oprişan a plecat ieri la Bucureşti, pentru a aduce la cunoştinţa guvernului român, cele întâmplate.

Solemnitate culturală

la Soc. „Miron Costin" din Roman.— Asistă d-nii: ministru Alex. Lapedatu, profesor Bogdan-Duică rectorul universităţii din Cluj

Roman 7. — Ieri în prezenţa d-lor: ministru Al. Lapedatu şi prof. Bogdan-Duică a avut loc solemnitatea inaugurării sediului societăţii culturale „Miron Costin" din str. Şt. cel Mare.

Au mai luat parte: dl. dr. Manoilescu Strunga vicepreşedintele adunării deputaţilor, prinţesa Maria Sturza, Ing. Pârvu, Dr. Bădăru deputaţi, Al. Teodorescu subprefect judeţului, avocat Gh. Laur, primarul oraşului, episcopul Lucian Triteanu, arhiereul Harion Mircea, maior Panaitescu poliţaiul oraşului, C. Dascalu directorul liceului, avocat C. Roiu decanul baroului, Trisonimo substituit de procuror, Scarlat Vasiliu dirg. poştei, Chr. Ştefănescu directorul Băncii Naţionale, C. Grigoraş, Balaban, I. Koenig, Popa, E. Teofanescu profesori, I. Brumă, Ciuntu, Schor, Moisina, A. Popovici, Emil Buzoianu, P. Alex. Ciocan, I. Calvocarescu, Gh. Constandache, avocaţi, Moisina prim grefier, col. Marin, Lt.-col. Virgil Crisţescu, maior Paraschivescu, maior Tăutu, consilierii comunali, Ariton Goilav, Salu, Macri, C. Lupu, farmaciştii, Ştefanescu, Deker, Horovitz, Iosanu, preoţii Niţă, Dobrită, Dănilă, dr. Dragoş, dr. Neculaescu, dr. Eliescu, Silveanu, R. Ioachim, Scripcă, ed-tor financiar, H. Haimovici, Ostake etc. etc.

*

După oficierea serviciului religios de către P. S. S. Arhiereul Ilarion Mircea înconjurat de un sobor de preoţi, a luat cuvântul *P. S. S. episcopul Lucian Triteanu* care arată fazele prin care a trecut această instituţie, făcând apoi apel către cetăţenii oraşului de a se înscrie în societate.

D. avocat Gh. Laur, primarul oraşului spune: se împlinesc 20 de ani de când câţiva intelectuali au pus bazele societăţii culturale „Miron Costin" Societatea a ajuns la un punct culminat.

Construcţia societăţii a fost solidă, deaceea a putut rezista. Cu sufletul plin de bucurie ca conducător al acestui oraş, aduc laude şi recunoştinţă iniţiatorilor şi conducătorilor acestei societăţi.

Mai vorbesc *lt. col. Virgil Cârstescu* care face un istoric al evoluţiei societăţii, cerând a se da şi de aci înainte sprijinul moral şi material unei instituţii de mare folos tuturor.

La urmă a avut loc o mică gustare.

M. L. Fiiloreanu

Isprăvile comitagiilor

Belgrad 7.— S'au luat măsuri severe la graniţa Bulgariei, deoarece autorităţile au fost informate că doi membri ai organizaţiilor macedonene au plecat spre Jugoslavia cu ordinul de a suprima pe comandantul general al jandarmeriei şi pe şeful poliţiei.

Inaugurarea statuei Kossuth

la Budapesta

Budapesta 7. — In faţa unei mulţimi imense, în piaţa parlamentului s'a inaugurat eri monumentul de marmură a lui Ludvig Cossuth.

Erau prezenţi regentul Horthy, membrii guvernului, arhiducele Iosif şi Albrecht, corpul diplomatic, etc.

Contele Appony a rostit un discurs, relevând lupta pe care Cossuth a dus-o pentru libertatea poporului şi independenţa naţională. Astăzi Ungaria este în situaţie degradantă, dar voeşte să trăiască şi această voinţă îşi găseşte expresia în monumentul lui Kossuth.

Audienţă

Berlin 7.—D. Stresemann ministru de externe a primit eri într'o lungă audienţă pe d. Nanu, ministrul României.

REZULTATUL CURSEI CICLISTE IAŞI-SCULENI

Din iniţiativa d-lui Lică Hausner a avut loc ieri cursa ciclistă Iaşi-Sculeni 40 km.

Sunt prezenţi 15 concurenţi; plecarea se dă din faţa Grădinei Copou ora 9.14.

Primul sosit Macoveschi 1.58.
Al doilea Hapciuc 2.11.
Al treilea Ionescu 2.17.

Organizatorii mulţumesc d-lui Lt. Toporescu din As. Sp. Victoria pentru concursul moral şi material ce D-sa a binevoit a-l da.

Incendiu

la un cinematograf

Bucureşti 7. — La cinema „Lux" în str. Paris un incendiu s'a declarat eri la cabina operatorului.

Lumea a fost cuprinsă de panică şi s'au produs unele incidente.

Au ars câteva rulouri de film. Pagubele sunt însemnate.

In jurul tratatului franco—jugoslav

Belgrad 7.—Regele Alexandru a primit eri într'o lungă audienţă pe d. Marincovici, ministru de externe, care l-a pus în curent cu chestia tratatului de amiciţie franco-jugoslav. D. Marincovici va pelca în curând la Paris pentrucă împreună cu d. Briand să semneze tratatul.

Guvernul jugoslav va informa guvernul italian despre acest tratat.

*

Din cercurile competente se anunţă că guvernul jugoslav a comunicat la Londra şi guvernul francez a comunicat la Roma cuprinsul noului tratat de amiciţie.

Ministrul italian la Belgrad a plecat azi dimineaţă în Italia.

Consfătuirea importatorilor

Eri după amiază a avut loc o consfătuire a importatorilor ieşeni. Din partea Camerei de comerţ au participat d-nii Ilie Mendelsohn şi Fred Şaraga, vice preşedinţi şi M. Brauchfeld.

In urma discuţiilor, s'a hotărît să se facă demersuri energice la autorităţile superioare pentru a se înlătura greutăţile întâmpinate de importatorii ieşeni prin lipsa de magazii la vama din Iaşi.

Se ştie că din lipsa de magazii mărfurile stau în vagoane şi sufăr întârzieri la predare.

*

Astăzi dimineaţă, d. senator I. Botez, preşedintele Camerei de Comerţ, a avut o consfătuire cu d. Preda, şeful vămii din Iaşi.

D. Preda a promis că va interveni pentru ca dol anţele doleanţele comercianţilor şi industriaşilor să fie satisfăcute.

Căsătoria ducală

de la Neapole

Roma 7.—La Neapole a avut loc eri căsătoria ducelui de Appula cu Ana d'Orleans.

Căsătoria civilă a fost oficiată de preşedintele senatului ca ofiţer al stării civile, împreună cu ministrul coloniilor ca notar al coroanei.

Slujba religioasă s'a oficiat în biserica Sf. Francisc de Pavia de către monsenorul Beccaria, duhovnicul curţii regale.

Martorii miresei au fost regele Spaniei şi ambasadorul Belgiei, reprezentând pe regele Albert, din partea mirelui prinţul moştenitor al Italiei şi contele Torino.

Erau prezenţi regele Italiei numeroşi prinţi, miniştri, diplomaţi, etc.

Dezastrul inundaţiilor în Statele-Unite

New-York 7 — Pagubele provocate de ultimele inundaţii trec de 25 milioane dolari.

Corpul lui Jackson vice guvernatorul statului Vermont, care s'a înecat în timpul lucrărilor de salvare, a fost găsit împreună cu alte 15 cadavre.

La Montellier şi Bare s'a înecat 200 persoane.

Regiunea Vade este complect acoperită de apă.

Consfătuire sanitară în Iaşi

prezidată de ministrul Inculeţ

La regiunea sanitară a avut loc azi o importantă consfătuire sanitară prezidată de d. Inculeţ, ministrul sănătăţei. Au participat d-nii Osvald Racoviţă, primarul municipiului, dr. Cazacu, directorul regiunei, profesor dr. Slătineanu, Eduard Lăzărescu, prefect de poliţie, Marinciu, prefect de judeţ, dr. C. Tănăsescu, medic şef al oraşului, dr. C. Vasiliu, medic primar al judeţului şi dr. Alexandrescu medic-inspector şcolar.

S'a discutat pe larg, întreaga situaţie sanitară a Iaşului, după expunerile făcute de d-nii profesor Slătineanu, dr. Cazacu, dr. Tănăsescu şi dr. Vasiliu.

D. Osvald Racoviţă a arătat ce crede de făcut imediat în chestia apei.

D. ministru Inculeţ a promis pe de a întregul nu numai concursul său, dar a făgăduit a face toate stăruinţele pe lângă guvern spre a se veni în ajutorul Iaşului, — „Cine merită aceasta", a încheiat Ministrul.

an

INFORMAŢII

x *Mâine fiind ziua numelui M. S. Regelui Mihai, se va oficia la toate bisericile din oraş şi judeţ, câte un Te Deum.*

x Direcţia şcolilor industriale de ucenici din Iaşi, invită pe patroni să trimită pe ucenici la medici respectivi de despărţire, spre a obţine buletine de sănătate.

Fără aceste buletine, ucenicii nu vor putea frecventa şcolile.

x S'au confiscat 56 pâni de la brutăria d-lui Moise Ziserman din str. Cucu, pentrucă nu aveau etichete.

x Pentru Miercuri dimineaţă au fost convocaţi la Prefectura de judeţ, pretorii şi protoereii.

x A fost internat la spitalul Sf. Spiridon Gheban Alexandru din com. Burdujeni jud. Botoşani, funcţionar la căile ferate, care într'un accident de tren s'a ales cu trei degete de la mâna stângă tăiate.

x **Scarlatina.**— In ultimele două zile s'au mai declarat şapte cazuri de scarlatină în străzile Sf. Lazăr, Socola, Calea Călăţii, Ghica Vodă, Broscăriei, Vasile Lupu şi Aurora.

Bolnavii au fost izolaţi. Numărul bolnavilor de scarlatină internaţi în spitalul de izolare s'a urcat la 86.

Astăzi după amiază se întruneşte Consiliul de Higienă.

x In cerc strict intim a avut loc eri logodna d-rei dr. Violeta Petrovici, distinsa fiică a d-nei şi d-lui colonel Petrovici, cu d. Maior Strat, de la comenduire.

x In saloanele d-nei şi d-lui C. Cerchez, a avut loc aseară un ceai, la care a participat o azistenţă aleasă. Nu s'a făcut politică,

x Reamintim că în zilele de 9, 10 şi 11 Noembrie, ora 11 dim. profesorul *Upson Clark* de la universitatea din Quebec, va ţine 3 conferinţe în aula universităţii locale.

Profesorul american *va vorbi în româneşte.*

x Sâmbătă 6 Noembrie a fost proclamată aleasă în Botoşani, singura listă—acea a partidului liberal prezentată pentru alegerea Camerei agricole.

Lista are în frunte pe d. Cristache Goilav.

x Sâmbătă 12 Noembrie după amiază dela orele 4 la 9, va avea loc un CEAI DANSANT organizat în folosul *azilului de bătrâne „Maria D. Catargiu"*, cu JAZBANDUL de la „Princiar"; în salonul cel mare de la *Hotel Traian.*

Nu putem decât felicita, pe cei care au avut această fericită inspiraţie, pentru prima oară la Iaşi, se va putea dansa în sunetul unui veritabil jazband.

In sală vor fi aşezate suficiente mese, pentru ca chiar lumea care nu dansează să poată petrece câteva ore plăcute, la ora ceaiului.

Intrarea generală a fost fixată la modice suma de 60 lei.

x *Automobil într'o frizerie.*— Astăzi dimineaţă un automobil condus de şoferul Constantin Popa, a intrat în frizeria d-lui Al. Sava din str. Păcurari, sfărâmând uşa şi ferestrele.

Şoferul a fost dus la comisie.

ECOURI

— *Cercul cultural muncitoresc „Wecker"* anunţă celor înscrişi la *cursurile serale gratuite* că aceste cursuri au început din ziua de 1 Noembrie şi continuă în fiecare seară în localul cercului din şcoala Cultura. Inscrierile mai continuă până la 15 Noembrie în fiecare seară de la 7—9 în localul cercului.

— *Ceasornice de precizie, Cadouri frumoase* pentru orice ocazii găsiţi în asortiment mare la *„Ceasornicăria Regală"*, M Maiman Iaşi, strada Ştefan ce Mare 10 (casele Leon Hart)| Deşteptătoare cu garanţie *Le, 200* buc.

Azi la Sidoli 2 premiere mari: Băiatul Mamei mare dramă în 7 acte cu celebra Nazimova, care revine pe ecran după o lipsă de 2 ani—Al 2-lea film Pat şi Patachon milionari comedie în 8 acte, cel mai nou film al mondialilor artişti daneji.

PIERDUT chitanţa de depunere cu No. 694 pentru suma de Lei 70.000, eliberată de Banca Iaşilor Iaşi la 10 Septembrie 1927. O declar nulă şi fără valoare în mâinile oricui s'ar afla.

Mihai V. Munteanu
Tg. Frumos

PIERDUT chitanţele provizorii de subscriere No. 1720 şi 1721 ale Soc. Comunale de Electricitate, le declar nule şi fără valoare în mâinile cricui s'ar găsi.

Nicolae Angelescu
Iaşi str. Dancu No. 8.

CAUTAM SPRE CUMPARARE de ocazie o casetă de fier, solidă şi încăpătoare pentru bani şi acte. Oferta scrisă coprinzând dimensiunile, marca fabricei, diverse detalii, ultimul preţ şi adresa ofertantului, se vor adresa băncei populare a „Corpului Didactic", şcoala primară „Gh. Asachi" str. Neguţi No. 4. Iaşi,

DE INCHIRIAT două camere, bucătărie, pivniţă... în strada Hotin No. 2, pentru condiţiuni strada Bărboi No. 3, Iaşi, între orele 2—5.

SE CAUTA un băiat mic la Librăria Centrală str. Gh. Mârzescu No. 23.

Cel mai eftin Autocamion din lume având schimbător de viteze — —

Este Chevroletul.

Aceasta însemnează că noul Chevrolet este cel mai eftin camion din lume care poate să vă dea forţa şi siguranţa de care aveţi nevoie pentru transporturile Dv.

Pe lângă costul orginar mic Autocamionul Chevrolet este neîntrecut în ce priveşte întreţinerea lui economică. Motorul Chevroletului cu nouile lui perfecţionări, a atins un consum de combustibil minim. Materiale de prima calitate şi construcţia solidă, expertă îi asigură o viaţă lungă.

Agentul automobilelor Chevrolet vă va arăta bucuros tipul acesta nou de camion.

CHEVROLET

LEONIDA & Co. S/A.
Bucureşti — Cernăuţi
Sucursale şi Agenţii in toată România

AUTOCAMIOANELE CHEVROLET

Un Produs al lui General Motors

ORA 2

Un nou complot carlist?

Un căpitan arestat.— Căutarea complicilor

Bucureşti 7.-Astă noapte autorităţile militare au descoperit firul unui complot pentru aducerea în ţară a prinţului Carol.

Un căpitan a fost arestat. La locuinţa lui s'a făcut imediat o percheziţie şi s'au găsit documente compromiţătoare şi un cifru.

Sânt complici. Cercetările continuă cu mare discreţie. Din această cauză nu se pot da amănunte.

STIRI DIN TARĂ ŞI STRĂINATATE.

ASPECTE

(Continuare din pag. I-a)

lumea întreagă un spirit nou de înţelegere a omenirii.

Rusia nu mai poate fi ostracizată; ţările din apus au înţeles acest lucru şi au reluat raporturile cu ea şi — peste câteva zile — reprezentanţii ei vor lua loc la conferinţa dezarmării dela Geneva.

Fantomele ţarismului au dispărut de mult; poporul rusesc îşi urmează destinul şi oferă lumii întregi una din cele mai formidabile experienţe politico-sociale, de pe urma căreia nu numai el are de câştigat.

Vremea reconcilierii a venit. Europa, la zece ani după războiu, nu mai poate păstra aspectul unui lagăr; înlăturată primejdia unei Rusii mereu hărţuită şi ameninţată, continentul nostru îşi poate căpăta siguranţa de care are atâta nevoe pentru a nu sucomba în mizerie sub ochii încântaţi ai democraţiei americane.

Rusia a oferit prea mult lumii întregi, pentru ca la aniversarea revoluţiei ei să nu aibă dreptul la darul prieteniei generale.

Politica inteligentă şi interesele tuturor, cer pacea cu Rusia.

G. SPINA

Procesul Manoilescu

Procesul d-lui Manoilescu va începe Joi 10 Noembre, orele 8 dimineaţa, la consiliul de război al Corp. II Bucureşti.

Ulterior se va judeca procesul d-lui Axinte, fostul prefect averescan, învinuit de tipărire de manifeste şi broşuri.

La Iaşi nefiind decretată starea de asediu, rămâne să se vadă dacă delictul intră sau nu în competenţa unui Consiliu de războiu.

*

La procesul d-lui Manoilescu vor pleda d-nii:

General Averescu, general adjutant Gherculescu, I. Mihalache, Pompiliu Ionitescu, Gh. Taşcă, Gr. Iunian, Gr. L. Trancu-Iaşi, Eduard Mirto, Radu D. Rosetti, col. Homoriceanu, I. Gr. Perieţeanu, Al. Oteteleşeanu, Anibal Teodorescu, I. Th. Florescu, Petre Pogonatu, Şt. Meitani, A. Corteanu, etc. etc.

*

Apărarea e bine reprezentată.

Tot atât de însemnate şi numărul martorilor propuşi de d. Manoilescu.

Printre aceştia figurează numele d-lor: Iuliu Maniu, prof. Nicolae Iorga, Al. Vaida-Voevod, Virgil Madgearu, Octavian Goga, Mihai Popovici, Ion Petrovici, George Brătianu, Grigore N. Filipescu, Cita Davila, N. Titulescu, C. Dimitriu, ministrul comunicaţiilor, R. Franasovici, prof. I. Botez, O. Popovitz, Petre Papacostea, etc.

Numele martorilor acuzării nu este încă cunoscut.

DRAMA DIN STR. N. GANE

SINUCIDEREA ING. MUŞAT, INSPECTORUL REGIUNII SILVICE

O impresionantă sinucidere s'a întâmplat în localitate.

Inginerul Dumitru Muşat, Inspectorul Regiunei Silv.ce din Iaşi, şi-a pus capăt vieţii, trăgându-şi un glonte de revolver în tâmplă. Drama s'a petrecut Joi după amiază, dar nu s'a aflat despre tragicul sfârşit al Ing. Muşat decât Duminică dimineaţă.

Iată amănuntele ce le-am cules în urma anchetei întreprinse de parchet şi poliţie.

*

Joi dimineaţă Ing. Muşat, care avea odaia sa în clădirea Inspectoratului din str. Neculai Gane 20, a înştiinţat pe funcţionarii superiori că seara va pleca la Bucureşti şi va lipsi câteva zile.

Faptul acesta n'a surprins pe nimeni, căci se ştia că familia Ing. Muşat locueşte în Bucureşti şi Inspectorul Regiunei Silvice pleca din când în când să-şi vadă familia.

De Joi şi până ieri nu s'a mai ştiut nimic de dânsul. Toţi credeau că e plecat, mai ales că a fost observat când îşi pregătea geamantanele.

*

Duminică dimineaţă la orele 9 jumătate, omul de serviciu al Inspectoratului a zărit cheia în uşa odăei Ing. Muşat.

Totodată a mai observat şi lumina electrică deschisă. Cercând să intre, omul de serviciu a constatat că uşa era încuiată şi pe dinăuntru.

Imediat a sosit la faţa locului d. prim procuror M. Caţichi şi un delegat al poliţiei.

Forţându-se uşa de la odaia Inspectorului Silvic, a fost găsit corpul neînsufleţit al Ing. Muşat Lângă el un revolver „Steiyer" din care lipsea glontele cu care inspectorul şi-a pus capăt vieţei

Cadavrul a fost transportat la morga spitalului Sf. Spiridon.

Astăzi se va face autopsia.

*

Pe biuroul ing. Muşat s'a găsit o scrisoare pe care sinucigaşul o lăsase colegilor şi familiei.

Scrisoarea este datată Joi 3 Noembrie, de unde se deduce că drama s'a petrecut în ziua în care a anunţat că pleacă în Capitală.

Sinucigaşul cerea să fie iertat pentru fapta sa şi ruga pe colegi să îngrijească de familia lui, întrucât întruneşte anii de serviciu care-i dau dreptul la un ajutor.

Mai ruga să fie înmormântat în localitate. Ing. Muşat nu explica însă cauzele actului disperat.

*

Ancheta poliţiei a mai stabilit că cu trei zile înainte de sinucidere ing. Muşat părea abătut.

Asupra cauzelor care l'au determinat pe ing. Muşat să-şi pue capăt vieţei nu s'a putut stabili nimic precis.

Se spune că la mijloc ar fi unele nemulţumiri sufleteşti din cauză că Muşat era mutat la Inspectoratul Silvic din Iaşi, iar familia sa era la Bucureşti.

Altă versiune ar fi că sinucigaşul suferea de o boală incurabilă.

Ing. Muşat era în etate de 47 ani.

*

Familia Muşat din Bucureşti a fost telegrafic înştiinţată despre tragicul sfârşit al Inspectorului Regiunii Silvice din Iaşi.

L. PAUL

INTRUNIREA STUDENŢILOR MEDICINIŞTI

Eri după amiază, s'au întrunit la facultatea de medicină studenţi i facultăţii din toţi anii.

Era vorba de a interveni pe lângă d. Ştefănescu-Galaţi, decanul facultăţei de Medicină, spre a se acorda studenţilor încă un an de graţie—până în 1 Ianuarie 1929, în care timp să se poată pune la curent cu examenele în restanţă.

Au vorbit studenţii Moritz Mătăsaru, Creţulescu, Micleanu etc.

Toţi au arătat neajunsurile examenelor în bloc, pentru anii superiori, fapt care face ca clinicile să fie mereu goale.

Studenţii au încheiat cerând Decanului să intervie la Consiliul profesoral, pentru a li se păsui examenele timp de un an.

D. Decan în răspunsul dat studenţilor, s'a arătat intransigent.

De câţiva ani se acordă mereu câte „un an de păsuire".

Ori acest lucru trebue să înceteze după cum a încetat de mult la celelalte facultăţi.

Studenţii medicinişti au rămas hotărâţi de a face toate intervenţiile necesare spre a-şi păstra anii în care se află cu frecvenţă.

Fetele împotriva căsătoriei

La Cluj a luat fiinţă asociaţia tinerelor fete care s'au declarat contra căsătoriei, asociaţie sub preşedinţia d-rei Iuliana Popper, studentă.

La şedinţa de constituire a asociaţiei au participat 70 de domnişoare din toate straturile sociale.

x *Parastas.*—Cu prilejul serbătoarei Sft. Mihail şi Gavril, un parastas se va oficia mâne dimineaţă la ora 10 şi jum. la biserica Sft. Spiridon, în memoria regretatului Mihail Friciu, fostul funcţionar al Casei Sft. Spiridon.

Această iniţiativă pioasă se datoreşte funcţionarilor Casei, foşti colegi ai lui Friciu.

Vizita d-lui dr. Lupu la Huşi

Huşi 7 — Duminică 6 crt. a sosit în localitate venind cu automobilul de la Crasna, d. dr. N. Lupu, ministrul muncii.

După o întrevedere cu fruntaşii partidului, d-sa a plecat la Arsura, la căminul părintesc unde a petrecut o zi în sânul familiei.

La reîntoarcere a stat o zi în Huşi cu care ocazie a făcut partizanilor câteva declaraţiuni asupra evenimentelor politice la ordinea zilei.

D-sa a promis că va interveni pentru rezolvirea urgentă a reformelor imperios cerute pentru regenerarea judeţului Fălciu.

De la Curtea cu juri.— La 15 crt. se deschide seziunea Curţii cu juri din localitate.

Curtea va fi prezidată de către Dl. Volenti consilier la Curtea de apel din Iaşi.

In afară de procesele sorocite şi menţionate la timp, se va mai judeca la 25 crt. procesul intentat d-lui avocat N. Ciobanu fost poliţai, membru al organizaţiei iorghiste, acuzat, precum se ştie, de comiterea faptului prevăzut în art. 78 şi 80 Codul penal.

Acest proces va atrage un public numeros.

Leontin

Din Tg.-Frumos

Tg. Frumos.— *Inmormântare.* Eri a avut loc înhumarea rămăşiţelor pământeşti ale studentului Avram Corn, mort la fragedă vârstă de 21 de ani, în urma unei scurte suferinţi.

Un doliu unanim plana deasupra oraşului nostru, pavoazat tot în negru, începând de la Asociaţia sportivă culturală „Olimpia" a cărui membru muncitor fusese Avram Corn şi până la cea mai sărăcăcioasă prăvălie.

Sicriul dus pe braţele numeroşilor prieteni şi membrii „Olimpia" a fost urmat de un numeros public, compus din rudele, prietenii şi cunoscuţii defunctului.

In faţa mormântului proaspăt deschis, a luat cuvântul d-nul Iosef Topper student în medicină, care în numele prietenilor şi a Asociaţiei „Olimpia" aduce supremul salut. In cuvinte frumoase arată calităţile ce le poseda Corn şi plânge moartea atât de timpurie a acelui ce promitea să fie o cinste a târgului.

In numele colegilor vorbeşte studentul Fişel şi în numele oraşului Rabinul Fişler.

R. O.

x Mâne 8 Noembrie se va sfinţi cu deosepită solemnitate, biserica din Drăcşani (Botoşani), cu hramul Sfinţii Voevozi.

Biserica este în întregime clădită cu cheltuiala locuitorilor din numitul sat.

Intrunirea comitetului Bursei—Iaşi

Ieri dimineaţă s'a întrunit comitetul Bursei sub preşedinţia d-lui M. Wachtel.

Comisiunea numită pentru întocmirea regulamentului interior de funcţionare a bursei de mărfuri şi cereale, şi-a depus raportul şi regulamentul întocmit.

Comitetul Bursei a început discuţia pe articole, care va continua în şedinţa viitoare.

*

D. Leon Reischer, preşedintele Asociaţiei depozitarilor de vinuri a cerut concursul Bursei şi al Camerei de Comerţ, pentruca taxa cerută de podgoreni să nu fie acceptată de primărie.

Depozitarii de vin admit să li se urce taxa pe vagonul de vin adus în oraş, dela 400 lei la 2000 lei.

D-nii Wachtel şi Botez, au promis tot concursul.

INFORMAŢII

x *Chestiunea prefecturei jud. Iaşi a fost rezolvită. Ministerul de Interne a delegat un inspector administrativ cu conducerea ei.*

Ne place a crede, că o astfel de măsură, care pentru prima oară se ia la Iaşi, nu poate fi de cât provizorie.

x Membrii societăţei *„Propăşirea Iaşilor"* precum şi persoanele care doresc a se înscrie în societate, sau să asiste la discuţiuni, se întrunesc astă seară în şedinţă săptămânală, la ora 9, în sala Conservatorului.

Se va continua examinarea posibilităţilor de înfiinţarea Orchestrei Simfonice; se va completa ciclul de conferinţe pentru cartiere şi se va relua discuţiunea asupra ghidului şi albumului oraşului.

x *Premiul Nobel pentru literatură.*—Un ziar din Stockholm anunţă că premiul Nobel pentru literatură va fi decernat anul acesta scriitoarei italiene Grazzia Deledda.

x Marţi 8 Noembrie Uniunea Ofiţerilor de Rezervă va cheta pe străzile Iaşului pentru „Casa Artelor".

x **Cazul Axinte.**—Autorităţile locale, în urma cererei Consiliului de războiu din Bucuroşti, au început cercetări pentru a se stabili cam în ce părţi ale judeţului nostru s'au împărţit manifestele scoase de fostul prefect Axinte.

Tot odată caută să se informeze şi asupra impresiei lasate în populaţie, în urma distribuirei acelor manifeste.

x Membrii *Cercului Didactic Iaşi* se întrunesc azi 7 Noembrie ora 6 p. m. în localul Cercului strada Vasile Conta, pentru a discuta măsurile necesare cu privire la salarizarea corpului didactic şi alte chestiuni de interes profesional.

x EXPOZIŢIA DE VITE.—Eri a avut loc la abator expoziţia anuală de vite. Expoziţia a fost prezidată de d. Rusovici preşedintele Camerei agricole. Comuna a fost reprezentată prin d. Adace, ajutor de primar.

S'au distribuit mai multe premii.

x D. Rusovici, preşedintele Camerei agricole, s'a înapoiat în localitate aducând în acelaşi timp primele 20 vagoane de seminţe, a căror distribuire a şi început.

In cursul acestei săptămâni camera agricolă va mai distribui alte 40 vagoane seminţe, spre marea mulţumire a populaţiei rurale.

x *Pentru reînfiinţarea soc. simfonice.*—Duminică va avea loc întâlnirea unui grup numeros de profesori ai conservatorului de muzică la care vor participa şi parlamentari şi alte câteva persoane distinse. Se va proceda la elaborarea proectului de statut pentru înfiinţarea şi modul de funcţionare a societăţii simfonice.

x **Parlamentarii ieşeni şi Fundaţia Regele Ferdinand** — Parlamentarii liberali şi au dat întâlnire pentru Vineri, la Bucureşti, în scop de a face o intervenţie în comun.

In adevăr, parlamentarii se vor duce cu toţii la autoritatea în drept, pentru a ruga a se proceda la crearea „Fundaţiei Regele Ferdinand" în Iaşi, după dorinţa defunctului rege.

In ceia ce priveşte locul, alegerea rămâne în sarcina persoanelor autorizate,—parlamentarii nevoind să aibă nici un amestec în această privinţă.

x **Teatrul Naţional.**-Vineri 11 Noembrie se va juca „SAPHO" piesă modernă în 5 acte de Alphonse Daudet şi Belott, cu Doamna **Maria Filotti** în rolul titular, secundată de artiştii Teatrului Naţional din Bucureşti.

A nu se confunda piesa de mai sus cu tragedia clasică Sapho de Grillparzer.

Biletele la Agenţia Braşcu.

Azi la Sidoli 2 premiere mari: Băiatul Mamei mare dramă în 7 acte cu celebra Nazimova, care revine pe ecran după o lipsă de 2 ani—Al 2-lea film Pat şi Patachon milionari comedie în 8 acte, cel mai nou film al mondialilor artişti daneji.

Turneul Tanase—Teatrul Sidoli

Atragem atenţia că intervenind o mică schimbare în ordinea spectacolelor, anunţăm aci zilele şi revistele cari vor fi reprezentate

Vineri 11 Noemb. Zodia Porcului
Sâmb. 12 „ Dă te jos din Corcoduş
Dum. 13 matin. Dă-te jos din Corcoduş
Dum. 13 seara Dă-te jos din Corcoduş

Pensiune completă,

locuinţă, masă, serviciu, se oferă pentru un domn singur cu bună situaţie.

Locuinţă de primul rang, în apropiere de Palatul de Justiţie.

A se adresa la ziar.

FUNCŢIONARI

şi toţi acei cu venituri fixe aprovizionaţi-vă cu tot ce vă trebue la Societatea

INLESNIREA

Iaşi str. Ştefan cel Mare 11

cu **preţuri avantajoase** şi cu plata în

RATE LUNARE

fără dobândă.

Vânzare

Joi 10 Noembrie a. c. oara 1 p. m. are loc la Tribunalul Botoşani, supra licitaţia vânzărei viei „Dealul Furcilor" din com. Cotnari Jud. Iaşi, vie în întindere de 7 hec are. Licitaţ a începe de la 330.000 lei.

Deasemenea supra licitaţie şi la „Locul Stamatoaia" din comuna Cotnari în întindere de 2 hectare şi jumătat, loc bun pentru vie, arătură. Supra licitaţa începe dela 55.000 lei.

Ambele imobile sânt proprietatea moşt. def. V. Gheorghiu din Hârlău.

Dr. H. ZANFT

Specializat la Berlin

Boli de Piele, Sifilis, Venerice

Instalaţiuni speciale pentru tratatament cu

DIATHERMIE

RAZE ULTRAVIOLETE

Consult. 8-11 — 2-7

Stradela Golia No. 9.

DOCTOR

Frida Ackerman

MAMOŞ

Boli de femei şi copii

Tratament ginecologic prin Diatermie

Raze ultraviolete

s'a mutat str. Rece No. 2 lângă Institutul de Anatomie

INSEMNARI DE ARTA

(Continuare din pag. I-a)

van; sau tabloul ce reprezintă două micuţe prietine şezând pe covor şi jucând „loton"; sau încă „Din lumea copiilor" (29), care ne înfăţişează alte două fetiţe, una scriind pe o placă de ardezie şi cealaltă zâmbind la ea uşor şi nevinovat; sau în sfârşit „Prietenii" (23), un băeat şi cânele, tovarăşul său iubit, cu care adoarme pe fotoliu într'o îmbrăţişare sinceră şi lungă.

In afară de această temă, d-ra Ştiubei ne oferă o serie de portrete şi peisagii. „Ciobănaşul" (18), deplin izbutit, cu ochii plini de mulţumire, cu zâmbet contagios pe buze şi „Ţiganca" (25), definitivă ca expresie, sunt două admirabile portrete, care dovedesc penel sigur şi talent format. Deasemenea ne-a impresionat o scenă de cămin tihnit, unde „Bunicul" (8) picotează pe un jâlţ şi nepoata cuminte îl priveşte cu un amestec de dragoste şi atenţie.

Dintre peisagii remarcăm atmosfera domoală, moartă aproape, ce se desprinde din cadrul „Linişte" (14), în contrast cu acea din „O zi fără soare" (22), unde, în apropierea ploii atârnată de nouri, îşi dau întâlnire tristeţa şi melancolia.

Dar d-ra Ştiubei mai expune şi câteva aquarele, toate reuşit stilizate. Ne-au plăcut în special „Pe bancă" (70), „Mânăstirea Neamţu" (76), „In grădină" (17) şi „Gospodărie" (81), un colţ rustic de casă ţărănească, redat foarte sugestiv şi natural.

Privită în ansamblu, pictura d-rei Ştiubei are un ton plăcut, calm, discret, care cheamă şi odihneşte privirea în acelaş timp. D-sa nu utilizează coloritul viu, puternic, violent; e desigur un efect al temperamentului, care — mai puţin viguros — apare însă mai mult afectiv. Deaceia creaţiile d-rei Stiubei, înainte de a fi produsul unei concepţii artistice, sânt produsul unui suflet. Fiecare în parte şi toate la un loc au ceva limpede, clar, senin. Maniera lor vădeşte o gingăşie sobră şi o sensibilitate caldă, care, în cazul acesta, par un apanagiu esclusiv feminin.

*

Dovadă ne-o dă tovarăşul d-rei Ştiubei, cellalt expozant, d. *D. Sadoveanu.* Lucrările d-sale se bucură de oarecare forţă virilă în tratarea lor. O mărturie elocventă poate fi „Portretul" (40) adolescentului cu privirea deschisă şi întrebătoare, cu expresia inteligent construită sau „Basarabeanul" (68), un chip uscat, ars de soare şi griji, dar cu bunătatea şi blândeţa publicate pe faţă.

Apoi, d-nul Sadoveanu ne-a plimbat „Pe valea Nemţişorului" (63) şi ne-a dus „La pescuit" (51) în două peisagii tratate cu înţelegere şi simpatie. Aici am putea spune că pictorul lor (fiul distinsului scriitor Mihail Sadoveanu) este un îndrăgostit de natură, simptom care ar pleda în favoarea unui succes al influenţei hereditare. Adăogăm la aceasta şi aspectul rustic cu căsuţa şi căpiţele de fân „Din ogradă" (59), o aquarelă cinstit executată.

*

In totul expoziţia aceasta este reuşită.

Ea ne oferă lucrări bune şi variate, unde întâlneşti satisfacţii pentru orice preferinţi: portrete, peisagii, aquarele, flori, capete de studiu. Lipsesc doar nudurile, pe care—se înţelege!.. — cei doi expozanţi le-au evitat dintr'un sentiment reciproc de decenţă. De această lipsă n'a suferit decât gustul contimporan al unui anumit public. Vizitatorii autentici se simţeau însă tot atât de mulţumiţi ca şi la un spectacol frumos de teatru sau concert.

Şi astfel expoziţia pictorilor Ştiubei şi Sadoveanu, deşi venită în „decor" de modestie, departe de a fi o încercare timidă, este o adevărată izbândă.

I. BERG

Biblioteca Universităţii Loco
BIBLIOTECA UNIVERSITĂŢII

3 LEI EXEMPLARUL

MERCURI 9 NOEMBRIE 1927

ABONAMENTE
Lei 1000 pe un an
„ 500 „ 6 luni
„ 300 „ 3 luni

OPINIA

ZIAR POLITIC COTIDIAN

ANUNCIURI
se primesc la toate
Agenţiile de Publicitate
şi la
Administraţia ziarului
Iaşi—Str. Gh. Mârzescu 17

Ofensivă culturală

De mai mulţi ani auzim la anumite festivităţi, ori găsim în gazete împerechiate aceste două vorbe: *ofensivă* şi *culturală*.

Nu ştiu altora, dar mie când zic „ofensivă culturală", mi se deşteaptă în minte valuri de trăgători, ce ies în graba mare din tranşee şi cu ochii ţintiţi spre duşman, pornesc să-l dee peste cap. Vorba *„ofensivă"* presupune numai decât, ideea de *acţiune*.

In cazul ofensivei culturale de care se vorbeşte prea des poate, cuvântul „ofensivă" rămâne cuvânt gol, fiindcă afară de câteva cazuri sporadice nu s'a trecut mai departe de *cuvânt*. Ofensivă de orice natură ar fi ea, cere înainte de toate *organizare* şi această organizare cere pricepere şi mai cere şi *bani*, fără de care nu te poţi mişca pe-o rază cât de mică. E bine să privim lucrurile în faţă.

Şi apoi: Care este armata ce porneşte la ofensivă culturală? *Învăţătorii* şi *preoţii*. Dar aceştia sunt puşi oare în situaţia de a porni ofensiva în înţelesul cel mai larg al cuvântului? Nu. Hotărât nu; fiindcă în special învăţătorii, au de instruit armatele celor mici, pe care trebuie să le ia de la abecedar şi de la adunarea lui 2 cu 2...

Cu toate aceste greutăţi la care se mai adaugă şi proasta răsplată a muncii lor, învăţătorii trebuie să se găsească la această ofensivă, în cele dintâi rânduri, *nu însă singuri*.

Ofensiva împotriva întunericului ce întârzie încă în sate şi-n cartierele mărginaşe ale oraşelor, trebueşte luată cu oricine se simte mai ridicat cu ceva mai sus de *„masă"*, precum şi cu cei ajuns cât de sus pe scara de înţelegere a acestei lumi.

Să se formeze adevărate plotoane culturale, în care să se încorporeze ca voluntari, într'o croiciă armată naţională: profesori secundari şi universitari, clerici, ingineri, avocaţi, doctori, artişti, scriitori, studenţi, elevi din cursul superior al liceelor; fiindcă altminteri, nu înţeleg cum îndrăsneşte cineva să creadă că învăţătorul singur, poate fi chemat la această sarcină naţională; pe când cei cu mai multe mijloace materiale şi cu mai bogat capital sufletesc, nu. Această ofensivă culturală trebue luată **de naţiune, pentru ridicoarea naţiunii.**

Şi nababul Teitler, care are de gând parcă să cumpere tot Iaşul, poate să ia parte la această ofensivă, măcar cu o infimă parte din marele său capital, făcut doar de cei ce stau în întuneric şi pentru care pare a fi venit ceasul în care să fie ridicaţi la lumină.

Mi-am mărturisit o credinţă în aceste rânduri.

In numerele viitoare voiu îndrăsni a schiţa un plan, al acestei, de mult cântată, *ofensivă*.

GH. CHIRIŢESCU

Apărarea aeriană a Iaşului

In coloanele ziarului nostru am atras în mai multe rânduri atenţia celor în drept asupra faptului extrem de grav că, în cazul unui atac bruscal veni prin surprindere din partea unei flote anteaeriene cum ar fi acea a Sovietelor, Iaşul s'ar găsi în incapacitate aproape totală de a rezista, mijloacele sale de aparare antiaeriană fiind insuficiente.

Un asemenea atac ar micşora considerabil puterea combativă a armatei noastre, fiindcă ar putea s'o priveze de podul de la Ungheni, singura legătură directă de cale ferată dintre Moldova şi Basarabia, şi să distrugă gara Iaşi cu toate instalaţiile. Pe de altă parte, distrugerea oraşului şi a tezaurilor istorice ce conţine, ar fi o cumplită lovitură dată neamului românismului întreg.

Deaceia insistăm şi atragem atenţia asupra acestei probleme de mare interes naţional.

„OPINIA"
LITERARA ŞI ARTISTICA

Un pericol alarmant

Ziarele anunţă că la Cluj s'au întrunit şaptezeci de fete şi au format o „societate împotriva căsătoriei". De sigur că membrele acestei societăţi se recrutează dintre victimele dragostelor nefericite sau, în cazul cel mai frecvent, din adolescentele prinse'n hora modei, care se manifestă contimporan prin înfiinţarea de grupări femenine; sau încă dintre domnişoarele cu fizic rebel chiar pentru protecţia pudrei, carminului sau creionului negru (acestea din urmă vrând-nevrând sânt adversarele căsniciei).

In or ce caz, recenta formaţie anti-matrimonială este în acelaş timp şi anti-patriotică. Ca o consecinţă fatală, natalitatea în ţară va descreşte simţitor, tocmai acum când patria are nevoe de forţe cât mai numeroase. Ba ceva mai mult! Societatea aceasta tinde să distrugă tradiţia atâtor funcţiuni de circumstanţă: de la preotul oficiant până la ofiţerul stării civile. Va aduce pe pragul falimentului zeci de profesionişti speciali: negustori de trusouri de nuntă, proprietarii sălilor de dans, lăutari, cofetari, chelneri, etc. etc...

Şi mai presus de toate va fi trist pentru noi, sărmani bărbaţi!..

i. b.

FAPTE

O nouă revistă

va apare în curând sub direcţia d-lui prof. O. Tafrali.

Revista se va numi „Artă şi arheologie" şi va cuprinde numeroase articole şi ilustraţii de specialitate.

(Continuarea în pag. IV-a)

Xilografie de Mann

REGELE MIHAI I

Regele nostru MIHAI este imaculat: El este un înger. El nu e numai domnitorul şi stăpânul României, ci e unul dintre cei mai mari întru împărăţia lui Dumnezeu!

In ziua de Sf. Ilie, când a închis ochii bunicul său, bunul şi înţeleptul Rege Ferdinand I, moştenitorul Tronului, nepoţelul MIHAI, în tovărăşia mai multor copii, clădia palate de scoici într'o plajă de pe ţărmul Mării Negre; iar când a fost pornit de la Cotroceni în cortegiu spre dealul Mitropoliei, spre a primi, ca Rege, jurământul Regenţei, a întrebat pe Mamă-sa, dacă acolo, unde merg ei acum sunt mulţi copii? Şi când a fost introdus în Reprezentanţa Naţională, care l'a primit cu ropote de aplauze şi cu urale de „Trăiască Regele Nostru Mihai", pruncul s'a spăimântat şi s'a ascuns în vălul de doliu al Mamei sale. Pe urmă ascultând de îndrumările Mamei şi-a ridicat mânuţa dreaptă spre căpşorul buclat şi a mulţumit milităreşte.

*

Regele Mihai în fiecare Duminică şi Sărbătoare, la ora obicinuită, la frumos pe Mamăsa de mână şi pleacă la biserică, în Paraclisul Sf. Mitropolii, unde se oficiază Sf-ta Liturgie, pe care o ascultă în linişte, îşi face cruce regulat, iar cetirea Evangheliei şi cântarea Axionului le ascultă în genunchi, lângă Mamă-sa. Are voinţă fermă, mişcări hotărâte, dar la vorbă e scump. La o aluzie uşoară că n'ar şti să vorbească, i-a şoptit mamei sale, că *„românește nu știe vorbi decât acasă"*.

*

In şoapta pruncului-Rege MIHAI, surprindem naivitatea adorabilă a copiilor, în genere, care nu ştiu să cetească decât în abecedaruri proprii. Sufletul lui e frumos, ca floarea crinului, e curat ca roua dimineţii şi nevinovat ca fulgul de zăpadă. Nu cunoaşte violenia şi răutatea omenească şi se scaldă pururea în apele limpezi ale iubirei faţă de lumea în care trăeşte. Iată pentru care motive unora ca aceştia, le-a făgăduit Mântuitorul fericirea veşnică.

Dumnezeului părinţilor noştri ne rugăm ferbinte: „Să ne dea nouă, fără de frică, — din mâinile vrăjmaşilor noştri izbăvindu-ne, — să-i slujim lui întru sfinţenie şi întru dreptate, în toate zilele vieţii noastre" (Luca I. 74—75) şi să trimită asupra Regelui nostru MIHAI binecuvântările Cerului, ca asupra fiului Său, care *„creştea şi se întărea cu duhul, umplându-se de înţelepciune"* (Luca II. 40).

LUCIAN
Episcop al Romanului

Guvernul şi „uneltitorii"

Oficiosul guvernamental „Viitorul" scrie cu litere de-o şchioapă că, unii din conducătorii naţional-ţărăniști sunt uneltitorii împotriva ordinei constituţionale...

Bine. Să zicem că-i aşa.

Vedem însă că guvernul urmăreşte în justiţie numai pe averescanul Manoilescu (pentru o telegramă Lică-Petrică-Virgilică-Bubică) şi pe averescanul Axinte fiindcă a tipărit şi răspîndit un manifest pe care astăzi îl tipăresc şi răspîndesc toate ziarele, fără nici o restricţie din partea guvernului.

Dece guvernul nu dă în judecată pe acei conducători naţional-ţărăniști pe care-i socoate: uneltitorii etc?

S'o facă! Să poftească...

Sau cel puţin să nu întrebuinţeze două măsuri, ci să dea pace şi d lor Manoilescu-Axinte.

X

PARISUL MEDICAL ŞI UNIVERSITAR

De vorbă ou Dl. Prof. Dr. C. Bacaloglu.—Impresii de la Congresul de Medicină Internă.—Cum sunt Clinicele Parisului?.—Cetatea Universitară

Dl. Prof. Dr. C. Bacaloglu s'a reîntors de curând de la Paris, unde a luat parte la Congresul de medicină internă. Cu marea consideraţie de care se bucură în lumea medicală şi universitară, dl. Prof. Bacaloglu a avut posibilitatea să cunoască de aproape multe aşezăminte şi chestiuni importante.

Am insistat pe lângă distinsul universitar ieşan să ne comunice şi nouă impresiile Domniei-Sale,

?...

— M'am dus la Paris pentru a participa la Congresul de Medicină Internă al ţărilor latine şi prietene. A fost o hotărâre de ultim moment şi n'o regret căci fiecare dată când mă aflu între Francezi le recunosc noi calităţi care-i fac admirabili şi iubiţi.

De altfel noi românii am fost

(Continuarea în pag. IV-a)

REGELE MIHAI
ÎNVAŢĂ LA ŞCOALĂ

Copiii de regi, ca ori şi ce copii, trebue să înveţe carte; deci cu atât mai mult regii înşişi, ca micuţul Mihai al nostru.

Odinioară, copilul regal aştepta învăţătorii în odaia rece şi protocolară a palatului. Astăzi a triumfat pedagogia modernă care recomandă învăţătura în comun, prin contactul permanent al şcolarilor,—ceia ce le dă putinţa unei înţelegeri mai complicte şi mai timpurii a vieţii.

Astfel, la palatul de la Şosea în Bucureşti, s'a instalat o „clasă" cu bănci, cu tablă, cu catedră, în sfârşit o „clasă" obicinuită.

Şeaptsprezece mici elevi selecţionaţi cu grije, dar din toate straturile societăţii, iau loc în bănci alături de un al optsprezecelea: *regele Mihai*.

Institutorul l-a plasat în banca întâia, dar micul rege şi-a impus voinţa: să fie aşezat la o bancă mai din fund.

In prealabil a pus întrebarea:

— Vă rog să-mi spuneţi aicia poate să vie şi „Miss"?

— Nu! In timpul lecţiilor „Miss" nu vine în clasă, fu răspunsul.

— Atunci îmi pare bine, căci nu vreau să vie şi aci—răspunse uşurat micul rege, amintindu-şi probabil de desele „chemări la ordine" pe cari guvernanta le făcea copilului în numele „prestigiului" şi „ţinutei" regale!

Din toată lumea

Episcopul şi rochiile scurte. Sunt unii clerici care duşmănesc cu străşnicie moda femenină şi, în special, nu se împacă cu rochiile scurte.

Dar sunt şi clerici care se împacă lesne cu spiritul timpului. Aşa-i cazul cuviosului Hugues, episcop de Chicago, care chiar din amvonul bisericei a făcut elogiul modei femeieşti: părul tăiat şi rochiile scurte.

— „Această modă (a spus Inaltul Prelat) e foarte bună pentru sănătate şi foarte practică pentru femeie care joacă în viaţă un rol din ce în ce mai activ. Eu condamn fără apel pe cei ce critică această modă".

*

Ţară fericită. — Socotind după excedentele bugetare, putem spune că Statele-Unite sunt o ţară fericită.

Ministrul american de finanţe a comunicat că în bugetul anului viitor prevede un surplus de încasări de 455 milioane dolari (74 miliarde lei), ceia ce-i permite să micşoreze impozitele.

Ceva mai mult; din experienţa de până acum, se poate afirma că în anul 1928—29 va fi un excedent bugetar de 974 milioane dolari (adică 158 miliarde lei).

Hotărât lucru: o ţară fericită!

*

Pietate.—Aviaţia franceză a organizat o solemnitate pioasă în memoria eroilor-victime Nungesser şi Coli. O reuniune camaraderească a avut loc la aerodromul Le Bourget; apoi o escadrilă de avioane a plecat în largul Oceanului, presărând valurile cu flori.

*

Premiu de gospodărie.—In Anglia a avut loc un concurs cu premiu, pentru gospodina care va fabrica untul cel mai bun. Premiul pe toată ţara a fost câştigat de Miss Nicholas din districtul Cornwall—o fetiţă harnică şi foarte frumoasă, care izbândise până acum în toate concursurile regionale de gospodărie.

Tânără, frumoasă şi gospodină recunoscută, totuşi Miss Nicholas n'a primit de nicăeri încă o ofertă de căsătorie! Dacă însă, ar fi zburat cu aeroplanul, sau ar fi dansat pe sârmă, sau ar fi ucis vre-un seducător...

Ah, deşărtăciunea omenească!

ASPECTE

De rîsul grecilor...

Oamenii noştri politici se consideră toţi mari europeni şi deci civilizaţi; când călătoresc în apus şi iau parte la conferinţe diplomatice şi la întrevederi cu conducătorii ţărilor apusene, manifestă un oare-care dispreţ dacă întâlnesc pe acolo vreun reprezentant al Turciei, al Greciei sau al Bulgariei.

Domnii noştri politici disprefuesc balcanismul; ei fac parte din „concertul european", uitând practicele de cari se servesc în conducerea ţării, practice cari întrec de cele mai multe ori chiar felul de operaţie al bandelor de comitagii.

Şi iată că avem încă un exemplu că balcanismul nostru întrece pe acela al autenticei peninsule balcanice: procesul dictatorului Pangalos din Grecia.

Fostul prim-ministru al republicei greceşti va fi judecat zilele acestea pentru o seamă de acte cari primejduiau la un moment dat însăşi existenţa ţării sale, ameninţată de războiul civil şi de intervenţia armată a vecinilor ei.

Acuzaţiile aduse lui Pangalos sunt multiple: dar, printre ele, noi reţinem numai câteva cari pot da de gândit politicianilor noştri europenizaţi şi cu prezenţii.

Continuarea în pag. IV-a)

Actualităţi feminine

Seriozitate excesivă...

Deşi — poate într'o măsură sgârcită—şi femeile au fost adesea idealiste în multe din acţiunile lor, totuşi societatea nu vrea să le recunoască această evidenţă. Deaceia femeia s'a străduit mereu să dovedească dragostea ei de ideal cerând drepturi deopotrivă cu bărbaţii, înfiinţând societăţi de ajutorare, aziluri, şcoli şi alte întreprinderi de variată filantropie. Şi apoi chiar în manifestările recente de a trece Atlanticul, femeia n'a rămas deoparte, indiferent dacă aceste manifestări substituesc idealului un grăunte de vanitate sau nu reuşesc măcar o clipă să-l despare de „banal". E un motiv pe care nu l-a desmințit nici Miss Elder, atunci când, traversînd oceanul, n'a uitat să se aprovizioneze şi cu o trusă bogat garnisită cu pudră, rouge parfum et comp.

In asemenea împrejurări femeile se miră de ce nu sânt considerate idealiste, chiar în ipostasa, când ele nu ştiu să-şi distileze idealul de substanţele banal femenine cu care-l păstrează laolaltă.

Şi deaceia într'o furie de seriozitate, ele au format o societate intitulată „Grupul supra-idealist". Ca o contramotivare a acuzaţiilor de uşurătate ce li se aduc, femeile din acest grup vor să rectifice opinia comună a bărbaţilor.

Dar prin ce?.. printr'o desvinovăţire pur formală?..

Mult mai inteligent ar proceda femeile dacă, înlăturând idealurile contimporane, s'ar reîntoarce la matca naturală a idealurilor sexului lor care astăzi în majoritate sunt neglijate şi care stârnesc şi dau loc la atâtea urmări dăunătoare moralei societăţei.

Şi atunci când femeia, părăsind tribuna politică, va redeveni *soţia virtuoasă* şi mama devotată, va vedea ea singură inutilitatea societăţilor de avantgardă şi implicit va fi satisfăcut un ideal atât de umbrit astăzi.

Femeia nu va fi astfel supraidealistă se va dovedi *numai idealistă*.

Şi atât va ajunge să cumpănească mai mult decât un supraidealism formal şi puţin roditor!..

L. G.

MISS ELDER SERBĂTORITĂ

Frumoasa aviatoare americană, *Miss Ruth Elder*, a fost călduros serbătorită prin numeroase banchete la Madrid şi Paris.

Actualmente, miss Elder se află la Cherboorg, gata a se îmbarca pentru America.

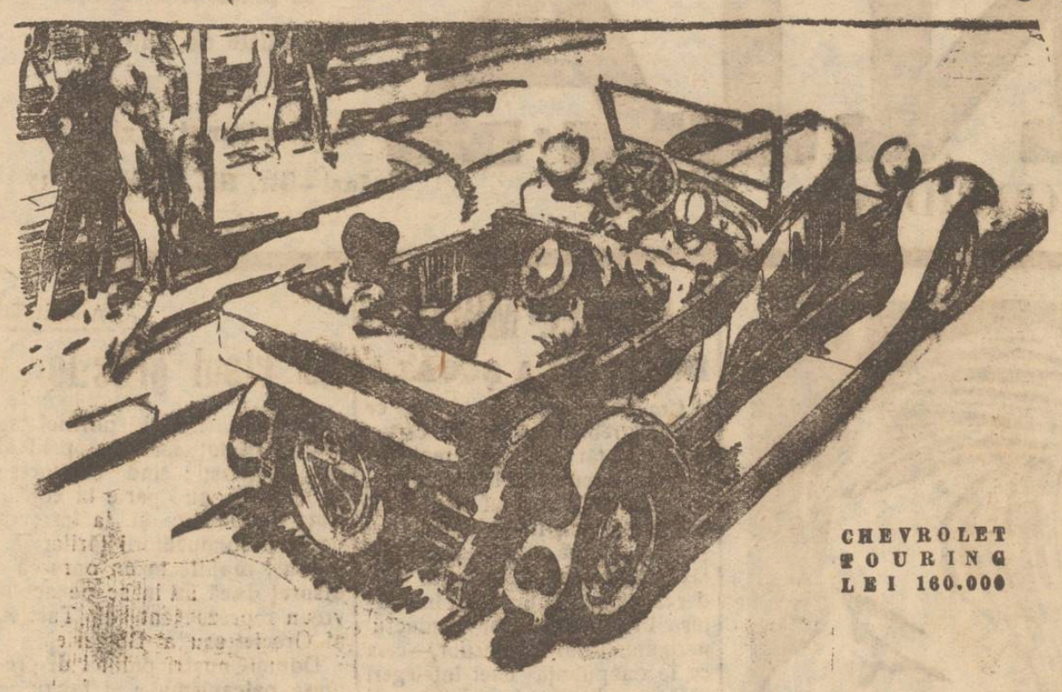

CHEVROLET
TOURING
LEI 160.000

Bazaţi-vă pe experienţa milioanelor

de cumpărători ai maşinelor Chevrolet când alegeţi un automobil

El au simţit întocmai ca şi D-v. nevoia unui mijloc de transport rapid şi economic.

S'au găsit în faţa aceleiaşi întrebări şi anume: care maşină prezintă cea mai mare valoare ca serviciu, siguranţă şi agrement, pe un preţ mic?

Faptul, că aceste milioane de oameni au aflat răspunsul ce căutau în maşinele „Chevrolet" şi mai ales acela, că cererea din lumea întreagă a făcut necesară o producţie zilnică de 4.207 maşini Chevrolet, sunt cele mai bune recomandaţii pe care le poate avea.

Un Chevrolet vă oferă cel mai mare număr de calităţi ce s'au găsit cândva la o maşină ieftină şi care altădată formau caracteristica exclusivă a automobilelor mari şi costisitoare.

Aparatele sale selecţionate sunt identice — ca tip — cu acelea, care controlează funcţionarea celor mai puternice motoare. Motorul său cu supape la cap asigură buna funcţionare printr'un curăţitor de aer şi un filtru de ulei.

Un sistem electric complect de pornire automată şi de iluminat, un email Duco, frumos şi durabil şi forma graţioasă fac ca maşina Chevrolet să îndeplinească toate calităţile unui Automobil mare la preţ şi cheltueli de întreţinere foarte mici.

Iată deci automobilul Chevrolet se bucură astăzi de cele mai multe preferinţe în lumea întreagă.

Un produs al lui General-Motors

CHEVROLET

CHEVROLET

LEONIDA & Co., Societate Anonimă
BUCUREŞTI — CERNĂUŢI
Sucursale şi Agenţii în toată România

Unicul specialist în această branşă
în toată Moldova, Bucovina şi Basarabia, care garantează reuşita deplină.

Blănurile de orice natură, purtate şi decolorate, *se văpsesc,* se curăţă, se recolorează şi se înălbesc, făcându-se ca noi, lucioase, flexibile, *fără să se steargă sau să se decoloreze,* numai la: Renumita şi sistematica fabrică de **Boiangerie şi curăţătorie chimică**

„IDEAL"
LUSTGARTEN OSIAS
Centrala: Iaşi, str. Pantelimon No. 42
Sucursale: str. Cuza Vodă No. 9
„ str. Nicolina No. 4

La ferma BADAREU
de vânzare
PURCEI de rasă pură BERCK
30 lei Kgr.
Telefon

ORICE
persoană energică indiferent etatea sau ocupaţiunea poate câştiga lunar lei 5000 — 10.000, adresându-se personal „Asigurarea Românească" strada Lăpuşneanu No. 40.

De vânzare
hotelul Bristol, în condiţiuni avantajoase. — A se adresa la ziar sub „Bristol".

Tribunalul Iaşi secţia I-a

EXTRACT

Conform art. 92 din legea persoanelor Juridice şi art. 18 din regulamentul acestei legi.

Prin sentinţa acestui Tribunal cu No. 309 din 17 Septembrie 1927, s'a recunoscut personalitatea juridică a Societăţii filantropice „Dispensar Medical şi Azilul de Noapte" cu sediul în Iaşi str. Mlaştinei 63, şi rămânând definitivă urmează a se înscrie în registrul special al persoanelor juridice.

Grefa Trib. Iaşi s. I-a

Atestă prezentul extract spre a se publica în Mon. Oficial şi ziarul „Opinia".

Grefier, Luchian

No. 41766—1927 Noembr. în 5.
Dosar No. 1251 | 927

România
Corpul Portăreilor Trib. Iaşi
PUBLICAŢIUNE No. 164
Anul 1927, luna Noembrie 2 zile

Se publică spre cunoştinţa generală că conform adresei D-lui Jud. Ocol II Urban Iaşi sub No. 18386 | 927 se va vinde prin licitaţie publică în ziua de 16 Noembrie anul 1927 ora 15 averea mobilă secvestrată cu procesul verbal No. 1327 | 927 de la D-l Vasile C. Radu comersant din Iaşi str. Sărărie No. 35, în pretenţia Primei Societăţi de Economie Iaşi, averea consistând din: 11 mese, 22 scaune, un piano automat, un garderob.

Vânzarea se va face pe bani gata la domiciliul debitorului în asistenţa d-lui comisar respectiv.

Portărel Indescifrabil

România
Corpul Portăreilor Trib. Iaşi
PUBLICAŢIUNE No. 163
Anul 1927 luna Noembrie 2 zile

Se publică spre cunoştinţa generală că conform adresei D-lui Jude Ocol. I Urban Iaşi No. 18388 | 927 se va vinde prin licitaţie publică în ziua de 17 Noembrie 1927, ora 15 averea mobilă seq. cu procesul verbal No. 1302 | 1927 de la D-l Profesor Emil Diaconescu din Iaşi strada Muzelor No. 10 în pretenţia Primei Societăţi de Economie din Iaşi, averea consistând din diferite mobile casnice.

Vânzarea se va face pe bani gata la domiciliul debitorului în asistenţa D-lui comisar respectiv.

Portărel, Indescifrabil

PIERDUT una poliţă în alb, cu timbru de 100 lei, semnată Leiba Zaharia Printz. O declar nulă şi fără valoare în mâinile oricui s'ar afla.

LEON BURŞT
Sft. Andrei No. 61

PIERDUT buletinul de înscriree în biroul populaţiei eliberat de Comuna Brânzenii-Noi.

Il declar nul şi fără valoare în mâinile oricui s'ar găsi.

PETREA SÂRBU
Com. Brânzenii-Noi Jud. Orhei

Scufundarea

unui vas rusesc de război

Londra 8.—O nouă furtună s'a deslănţuit eri pe coasta peninsulei Kamciatka.

Din Vladivostok se anunţă că un vapor de războiu rusesc s'a scufundat din cauza furtunei. Numai 11 persoane din echipagiu au putut fi salvate.

Nouă corăbii de pescari din Coreea s'au scufundat. Despre echipagiile lor nu se mai ştie nimic.

Furturi în tren

D. Iacob Cojocaru a reclamat poliţiei gării că venind cu trenul de Bălţi a fost victima unui îndrăzneţ pungaş.

Când a ajuns în gara Iaşi a constatat lipsa sumei de 10.000 lei ce o avea asupra sa.

In acelaş timp a reclamat şi d. Iacob Moreanu, casierul gării Chişinău, că în tren i s'au furat două pachete cu... fructe.

*

Poliţia gării începând imediat cercetările a arestat pe cunoscuţii pungaşi Ion Lapedatu, Ion Dinschi din Roman, C. Dăncescu din Bucureşti şi Neculai Călinoi din Bârlad.

Cercetările continuă.

INFORMAŢII

x Rezolvarea chestiunei prefecturilor locale a ramas în suspensie, până la rezolvarea crizei de şefie.

x Sergentul din strada Adamachi a găsit un copil de trei ani. Nu se ştie al cui este. El a fost dus la poliţie.

x Incepând din ziua de 9 Noembrie vor avea loc consultaţiuni gratuite pentru boli nervoase în fiecare Miercuri de la 2—4 în localul Spitalului St. Spiridon.

x Răufăcători au furat un cal din grajdul gospodarului Alex. Mircea din Voineşti-Iaşi.

— *Spectacole.* Un spectacol teatral al Turneului Tanase se poate defini în aceste câteva cuvinte „Totu-i vis şi feerie". Artistul-organizator, cu o deosebită pricepere a ştiut să alcătuiască spectacolele acestea ca să atragă lumea toată. De aci se explică staţiunile lungi de 4-5 luni din capitală cu revistele Zodia Porcului şi Dă te jos din Corcoduş—precum şi imensele succese din toate oraşele unde dăinueşte Turneul — Simpaticul şi popularul nostru Tanase s'a deplasat pentru acest scop în capitala Franţei şi de acolo ne aduce tot ce e mai distractiv. Revistele de la Eldorado cu montările sale fantastice. „Un vent de folie" dela Folies-Bergère—„Paris-Plaisirs" de la Chatelet şi alte reviste cari degajează o nespusă vrajă i-au servit în impozanta lui organizare. Şi nu numai atâta, a adus cu dânsul chiar artişti de acolo, precum Trio Madeleine, cari au obţinut cele mai mari succese şi la Paris.

Trupa Tanase rămâne în oraşul nostru numai 3 zile cu revistele de cea mai recentă actualitate, cu cele mai distinse elemente scenice şi cu cel mai mare balet, ce l'au văzut vreodată leşenii.

S. Premisleaner
AVOCAT
stradela Bărboiu 8
Cons. 8-9 a. m. — 7-9 p. m.

SE CAUTA un băiat mic la Librăria Centrală str. Gh. Mârzescu No. 23.

STUDENŢI prepară elevi de ambe secţii (real şi modern) la toate obiectele, în condiţiunile cele mai avantajoase.

A se adresa la ziar.

DOCTOR IN MEDICINĂ
M. WECHSLER
Specializat în Franţa în
ARTA DENTARĂ
Boli de gură şi de dinţi
Consult. 9-12 şi 2-7 p. m.
IAŞI, Str. Ştefan cel Mare 13
Casele Leon Mayer

Sărbătorirea

magistraţilor leşeni avansaţi

Aseară, la Cercul „Ami" a avut loc banchetul oferit de Avocaţi D-lor Mircea Possa, avansat Consilier la Curte, D. Gervescu Procuror la Curte, Laur Preotescu judecător Trib. Ilfov şi Stelian Popescu, judecător Lăpuşna (Chişinău).

Intr'o atmosferă de caldă colegialitate, magistraţii şi avocaţii au încunjurat pe sărbătoriţi petrecându-se până târziu, în duioase acorduri ale orchestrei Bălănescu-Budală.

La champagne, cel dintâi a vorbit d. *P. Pogonat,* care, însărcinat fiind de Decan, a citit o duioasă adresă d-lui Eugen Herovanu, reţinut în casă în urma unei subite indispoziţii.

Apoi d. Pogonat plasează câte un cuvânt elogios pentru fie-care din sărbătoriţi.

Pe d. Georgescu îl arată ca un înţelegător de suflete, pe d. Possa un bun cărturar, care ridică prestigiul Magistraturei, pe d. Preuţescu, vulcan scânteietor de idei; pe d. Stelian Popescu, un muncitor rodnic.

D. *Weiller* laudă puterea de muncă a d-lui Possa.

D. *Laurenţiu Pilat,* arată că numai Baroul ştie să recunoască adevăratele merite ale magistraţilor.

D-l N. Apotecher vorbeşte de d-l Preuţescu, ca fost colaborator al său, regretând că în urmă a părăsit avocătura în care ar fi fost un element de frunte.

D-l Eug. Marinescu fost magistrat, vorbeşte despre d-l Possa ca tovarăş de copilărie cu vorbitorul, de când se întrevedea un caracter bun. Toastează pentru fericiţii părinţi ai sărbătoritului.

D-nii magistraţi au răspuns emoţionaţi, aducând cuvinte de laudă Baroului.

Dintre participanţi notăm pe d-nii M. Possa, D. Gervescu, Laur. Preutescu, Stelian Popescu apoi d-nii M. Catichi, primprocuror, Şt. Culianu, instructor-preşedinte, I. N. Pogonat, instructor, Petrone, supleant, avocaţi: d-nii L. Pilat, P. Pogonat, C. Simionescu, Lazar Teodorescu, N. Apotecher, membru în Consiliu,—(d. Alfons Herovanu fiind răcit, s'a scuzat într'o frumoasă scrisoare citită de Conu Lazăr Teodorescu),— Al. Stoica, C. Dumbravă, Gherner, K. Ornştein, Bărgăuanu, Codreanu, Moscovici, Brill, Finkelştein, Weinştein, Th. Pogonat, Câmpeanu, Ghimpeţeanu, Fliss, Cesar Ioan, M. Aron, Mihalcea, Al. Carp, Pineles, Eug. Marinescu, Weiller, Rosenbaum, Aurel Ionescu, etc. etc.

COR.

După consfătuirea dela reg. sanitară

Chestia tifoidei, d. Inculeţ şi ziariştii.—Ministerul cere banii înapoi.—Chestia tuberculozei

Am arătat eri, că rezultatul consfătuirii ce a avut loc la regiunea sanitară, a fost destul de interesant. In primul rând, d. ministru Inculeţ, s'a putut personal convinge că se munceşte la serviciile sanitare ale laşului,—şi dacă corpul medical formulează o cerere, ea este modestă şi are de scop numai prevenirea boalelor. Din statisticile prezintate, d. ministru a stabilit, că în adevăr febra tifoidă a fost stăvilită,—şi a făcut presei un reproş prietenesc, că atâta s'a scris, încât a fost întrebat la Bucureşti, dacă nu cumva laşul se prăpădeşte.

Recunoaştem, că noi ziariştii, am dat alarma, — călăuziţi numai de dorul de a se lua de îndată măsuri de îmbunătăţire a conductei de apă.

Şi distinşii medici, d-nii dr. Cazacu, profesor Slătineanu, şi dr. C. Tănăsescu, au recunoscut aceasta, cerând d-lui ministru de a acorda toată solicitudinea sa primarului, pentru a se ajunge la o rapidă îndreptare a răului, căci orice întârziere poate fi catastrofală.

Acelaşi lucru l-a susţinut şi d. Osvald Racoviţă, i-a promis tot concursul său.

*

O chestie originală, a fost ridicată de d. Marinciu, prefect de judeţ. Ministerul de finanţe, prin ministerul de interne, sub averescani, a acordat judeţului Iaşi o sumă de opt milioane. Suma a fost trecută în budget şi cheltuită.

Acum Ministerul de finanţe cere să i se înapoeze 6 milioane, lăsând judeţului numai două milioane.

Şi d. Marinciu adăugă:

„N'aşi putea face această înapoiere, de cât suprimând cheltuelile pentru serviciul sanitar al judeţului".

D. Inculeţ n'a acceptat de loc soluţia d-lui Marinciu;—a cerut însă să i se trimată un memoriu, privitor la această sumă.

*

S'a vorbit şi de tuberculoză.

D. Marinciu, a propus desfiinţarea spitalului de la Stâncă,—care să fie înlocuit cu încă un pavilion la Bârnova.

D-nii d-rl Cazacu, Slătineanu, Tănăsescu şi Vasiliu, s'au opus categoric la aceasta.

La rândul său, d. Inculeţ a ştiut să împace pe toată lumea: va menţine şi îmbunătăţi spitalul de la Stânca şi va clădi încă un pavilion la Bârnova.

Şi în această atmosferă bună provocată de declaraţiile ministrului sănătăţii, consfătuirea a luat sfârşit.

DAN

INFORMAŢII

x *Pentru radiofonişti.* — Se aduce la cunoştinţa posesorilor de instalaţiuni de Radio, rămaşi în urmă cu plata abonamentului, să depună în termen de 8 zile la cancelaria acestui oficiu taxele respective, cunoscând că ori ce întârziere atrage după sine anularea autorizaţiei. Iar acei ce încă n'au adus spre verificare şi marcare aparatele sunt rugaţi a le transporta în acelaş termen la acest oficiu, aducând şi taxele respective pentru a evita consecinţele.

x Membrii Sectorului Mitropoliei ai Partidului Naţ. Ţărănesc sunt rugaţi a lua parte la şedinţă astăzi 8 Noemb. ora 8 seara în localu Sectorului din str. Mârzescu, având a lua cunoştinţă de hotărârile comitetului. Tot odată se va întocmi un tablou de cetăţeni neînscrişi în listele Electorale pentru a putea fi înscrişi în liste electorale.

x Locuitorii Gh. C. A Petrel din com. Ipate-Vaslui şi Toader I. Ciobanu din aceiaşi comună, pe când se aflau în stare de ebrietate într'o cârciumă din str. Nicolina, au descărcat un glonte de revolver într'un... butoi cu vin.

Amândoi au fost duşi la secţie.

x Aflăm ca societatea de educaţie fizică „Macabi" pregăteşte un mare festival în onoarea d-lui profesor d-r Gh. Weizmann preşedintele organizaţiei sioniste mondiale.

Festivalul va avea loc în luna Decembrie şi programul va fi cu totul original şi variat.

x A fost dus la secţie Petru Antoniu, originar din Huşi, părând suspect.

Pe drumul el a încercat să mituiască pe sergent, dar fără succes.

x *Cârciumă jefuită.*—O bandă de tâlhari a jefuit cârciuma comerciantului Gh. Popa din Mogoşeşti—Iaşi.

Hoţii au furat 61.000 lei precum şi mai multe obiecte.

In legătură cu acest furt au fost arestaţi indivizii V. Anton şi C. Mocanu.

x Incendiul a mistuit în întregime 7 şire de păioase, proprietatea locuitorului Neculai Butnariu din comuna Cărioala (Iaşi).

Se pare că focul a fost pus de către individul Mihai Simionescu, care a şi dispărut.

x Astăzi la prânz cu accelératul a plecat în Capitală d. Petre Pogonat, care e înscris ca apărător al d-lui Manoilescu.

x Se aduce la cunoştiinţa publicului de către Biroul de control pentru servitori din str. Procopie No. 10, că toţi d-nii patroni care au servitori şi servitoare, să se prezinte de urgenţă la acest oficiu pentru a face manuale, vize pe anul 1927 şi vizita medicală care se face zilnic între orele 10 12 a. m. gratuit. Totodată servitorii să posede buletine de populaţie din localitate.

La caz contrariu, se va oplica legea.

ULTIMA ORA

Corpurile delicte
aflate la dosarul Manoilescou
ALTE AMANUNTE

Bucureşti 8— La dosarul afacerii Manoilescu se găsesc următoarele corpuri delicte:

Un caet legat în piele marou, în care, de la pagina 2 până la 10, sunt însemnări politice cu data de 19 Iulie 1927, Buşteni.

Un dicţionar cifrat compus din 9 pagini şi 2 pagini de calendar cu diferite cifruri.

Cinci adrese şi anume: Mircea Vulcănescu, Saint-Cloud; N. Gatoski, hotel Hermitage Paris; Roger Pecaud Paris; Louis Flachet, Neuilly; şi Elena Edward, Neuilly.

Un notes de piele roşie şi un calendar de buzunar.

O foae cu două telegrame către Alexandru Mandrea pentru d-na Greceanu, Bucureşti; şi una către d-na Manoilescu, Bucureşti.

Adresa Fundaţiei Principele Carol, în legătură cu apariţia ziarului Crai Nou.

O fotografie a prinţului Carol cu autograf.

Două foiţe cu însemnări; o scrisoare către Marcel Niţescu; o broşură a Academiei Romînă; o foaie de hîrtie cu limbaj convenţional.

*

La instrucţie, d. Manoilescu a declarat că sunt şi alţi oameni politici care recunosc că au cerut revenirea prinţului în ţară şi au avut cu el corespondenţă cifrată. N'a indicat însă nici un nume, afară de al d-lui Iorga.

D. Manoilescu a declarat că urmărea răsturnarea ordinei constituţionale, căci ideia lui este ca prinţul Carol să fie introdus în regenţă.

*

Eri după amiază d. Manoilescu a menţinut contactul cu apărătorii săi, iar la ora 5 şi jumătate a fost înaintat la Jilava. Astăzi dimineaţă va fi adus din nou la consiliul de războiu.

Şi d. Andrei Corteanu desminte că s'ar fi înscris ca apărător al d-lui Manoilescu.

*

Se spune că d. Iorga are intenţia să dea în judecată guvernul pentru faptul că nici până astăzi nu i-a fost predată scrisoarea care i-o trimesese prinţul Carol.

D. Iorga a declarat că va apăra pe d. Manoilescou la proces.

*

Guvernul a hotărît să publice documentele în legătură cu chestia prinţului Carol dela 1918 şi până astăzi. Textul a fost aprobat de d. Ionel Brătianu. E probabil că broşura va apărea Mercuri.

O SCRISOARE A D-NEI LUPESCU
CATRE PARINŢII SĂI
Document comic al complotismului de operetă

Bucureşti 8.—La dosarul Manoilescu se află şi următoarea scrisoare pe care d-na Elena Lupescu a trimis-o părinţilor ei prin intermediul d-lui Manoilescu:

Dragii mei,

Am primit scrisoarea şi cartea poştală. V'am trimis o scrisoare cu un domn colonel care sper că aţi primit-o.

Începând de astăzi, am domiciliul în rue Frederic-Passy 15, Neuilly sur Seine. Rog trimiteţi toată corespondenţa şi persoanele care aduc scrisori dela voi, acolo.

Eu sunt foarte bine şi mă gândesc la voi tot timpul şi sper că mana să se simt mai bine în noul domiciliu. Pentru cine întreabă ce fac, rog spuneţi: foarte bine şi s'a mutat singură la adresa de mai sus.

D. M., aducătorul acestei scrisori, vă va da lămuriri mai precise. Vă rog nu vă alarmaţi şi cum cunosc sentimentele voastre faţă de stăpânul vostru şi al nostru al tuturor care iubim scumpa noastră ţărişoară, vă rog ascultaţi-l pe d. M. cu atenţie.

Vă mai atrag atenţia că vă va chema la siguranţă sau la poliţie să vă întrebe dacă e adevărat că m'am mutat singură. Voi să spuneţi: „Aşa m'a învăţat fiica mea; mai mult nu ştiu. Ea e destul de mare ca să facă ce vrea.

Vă va ademeni cu paşaportul. Să ştiţi că nu-i decât o cursă. Vă rog să vă păziţi să vorbiţi cu oricine ar fi, chiar cu aceia ce pretind că vin de la mine. Nici cu d-na Ştefănescu care a fost să vază pe mama, căci am ajuns la concluzia că nu sunt prietene.

Va veni mai târziu o doamnă din partea mea, care-i rudă depărtată cu d. M. şi în momentul de faţă e aici e mama tinerei doamne care a venit astă seară cu maşina de la Paris la Breaza, s'o vază pe mama.

Peste drum de voi, acolo unde v'aţi mutat acum, şade un agent de siguranţă, în casele ofiţerului de peste drum şi va căuta să facă prietenie cu servitorii. Deci precauţie. Afară de asta, să vă păziţi de Caterina şi Vasile, care şi ei sunt în slujba poliţiei şi cu siguranţă că se vor milogi jurând credinţă şi devotament.

Rog din suflet să confirmaţi exact după cele ce v'am scris

Cu toată dragostea, vă îmbrăţişez iubiţii mei.

(ss) D.
(adica „Duduia" cum îi spune d-nei Elena Lupescu).

*

Urmează un post-scriptum în care anunţă că un oarecare Eduard Mendel va veni la Bucureşti şi va căuta să se întâlnească cu tatăl d-nei Lupescu la o prăvălie din Calea Victoriei.

Prinţul Carol persistă..,

Agenţia „Havas" a trimis Sâmbătă următoarea telegramă în străinătate:

Prinţul Carol a publicat o notă, prin care desminte formal ştirea venită din Austria, că nu va mai întreprinde nici o acţiune, de oarece i s'au satisfăcut cererile de ordin financiar. Prinţul adaogă că nici o ştire tendenţioasă nu-i va modifica atitudinea, pe care a confirmat-o prin trecutele sale declaraţii prin presă.

*

Ziarul Humanité anunţă că la o cântăreaţă de la Opera comică din Paris, s'a comis o spargere, furându-se din biroul ei scrisori şi documente cari provin de la un cunoscut om politic român.

Explozie
3 soldaţi ucişi

Bucureşt 8.—La tabăra Mihai Bravu lângă Giurgiu, un obuz a făcut explozie omorând trei soldaţi.

Isprăvile unui prinţ de Bourbon

Paris 8.— La Fontainbleau a fost arestat prinţul Ferdinand de Bourbon care venise cu o dansatoare din Nisa într'un automobil şi nu plătise şoferul. La poliţie s'a constatat că prinţul n'avea nici un ban în buzunar. Acum trei ani, prinţul fusese expulzat din Franţa.

Comemorarea revoluţiei sovietice
MARI SOLEMNITAŢI IN RUSIA

Moscova 8.—Duminică s'au început mari serbări, cu prilejul împlinirei a 10 ani de la triumful revoluţiei bolşevice.

După amiază, comitetul executiv al Uniunei sovietice a ţinut şedinţă solemnă în sala Operei. Pe scenă se afla o statue uriaşă a lui Lenin.

D. Bucharin a vorbit în numele internaţionalei a III-a.

La urmă au vorbit şefii delegaţilor străine. Din partea delegaţilor germani a vorbit bătrâna luptătoare Clara Zettkin.

Eri a avut loc o mare revistă militară, iar seara serbări populare. Teatrele şi cinematografele au fost deschise gratuit pentru popor.

Orice activitate în birouri şi fabrici a fost suspendată până Marţi, când se încheie serbările.

Accident

Bucureşti 8.— Aseară pe chelul Dimboviţei la podul unde se va face noua clădire a senatului, un vagon de tramvaiu a lovit puternic o trăsură. Soţii Charlota şi Eugen Weig au fost aruncaţi la pământ, alegându-se cu membrele rupte. Au fost transportaţi la spital.

Tratatul franco-jugoslav

Belgrad 8.— D. Marincovici, ministru de externe a plecat astăzi la Paris. Probabil Vineri va fi semnat tratatul de amiciţie franco-jugoslav.

D. general Anghelescu
rămâne la război

Bucureşti 8— D. general Paul Anghelescu a declarat că rămâne mai departe la departamentul războiului.

Lt. Teodoru originar din Iaşi
Comisarul regal Carapancea a sosit în localitate

D. Lt. Colonel Carapancea prim comisar Regal al Consiliului de Război Corp. II Armată a sosit astăzi dimineaţă în localitate.

D-sa poartă haine civile.

Se spune că d. Lt. Col. Carapancea ar fi venit la Iaşi pentru a da un examen de doctorat în drept la Universitatea ieşeană.

De altă parte însă, se pune în legătura sosirea în localitate a d-lui Col. Carapancea, cu faptul arestărei Locotenentului de Marină Teodoru, care aducea scrisori din Paris dela fostul prinţ Carol.

Lct. Teodoru e din Iaşi, fiul d-lui Th. Teodoru, oficiant superior la oficiul central P. T. T. din localitate.

Se afirmă că s'ar face unele investigaţii şi în această direcţie.

*

Bucureşti 8.—Locot. Teodoru a fost adus în Capitală şi înaintat imediat Consiliului de război. El a declarat că n'are nici o vină şi că e gata să lasă la raport la comandantul său pentru a da lămuriri despre lucrurile găsite la dânsul.

Onomastica d-lui Manoilescu

Bucureşti 8.— Cu prilejul zilei sale onomastice, amicii d-lui Mihai Manoilescu l-au vizitat la Jilava, prezentându-i felicitări.

Printre avocaţi s'au mai înscris d-nii Octavian Goga şi Bucşan.

TEATRUL S'DOLI
ordinea sp ctacolelor:
Vineri 11 Noembrie seara
Zodia Porcului
Sâmbătă 12 Noembrie seara
Dă-te jos din Corcoduş
Duminică 13 Noemb. *Matineu*
Zodia Porcului
Duminică 13 Noemb. seara
Zodia Porcului
Cele mai distinse şi puternice elemente scenice—Grandios balet 60 dansatoare—Trio Madeleine dela Coloseum din Londra—Orch stră proprie—Grăbiţi-vă pentru locuri, a rămas un număr foarte restrâns de bilete.

Serbarea onomasticei
Regelui Mihai

Iaşul a serbătorit astăzi dimineaţă, aniversarea zilei numelui M. S. Regelui Mihai.

Oraşul e frumos payoazat. Câte-va aeroplane au făcut virajuri asupra oraşului, tot timpul serbărei.

La toate bisericile din oraş şi judeţ s'a oficiat câte un serviciu religios.

La Mitropolie a avut loc un Te-Deum la care au participat pe lângă toţi şefii autorităţilor locale, şi un numeros public.

Serviciul religios a fost oficiat de către I. P. S. S. Mitropolitul Pimen, înconjurat de un sobor de preoţi.

După aceasta d. gen, *Zadic*, comandantul corp. IV Armată, a vorbit trupelor despre însemnătatea zilei; şi termină manifestând pentru Regele Mihai, familia regală şi armata romînă.

A urmat defilarea trupelor, după care solemnitatea a luat sfârşit.

Domnul Eugène Uhrynowski mulţumeşte pe această cale, în numele său şi al familiei, rudelor, prietenilor şi cunoscuţilor, cari au luat parte la marea durere încercată prin pierderea scumpei şi neuitatei

Marie Eugène Uhrynowski

ECOURI

— Dr. L. Cazac-Averbuch, specialist în boli de copii şi puericultură, întorcându-se din străinătate şi-a reluat consultaţiile în str. Stroescu 7.

— Asociaţia culturală a Femeilor Evrece învită pe Doamnele şi Domnişoarele la o ultimă conferinţă a distinsei conducătoare a muncitorilor palestinecei Ada Fischman în localul Lojei Bnei Brith în ziua de Joi 10 c. orele 4 jum. fix.

BECURI electrice
cele mai solide, cele mai rezistente, din fabricile cele mai renumite: **Philips, Osram, Tungsram, Mazda, Ferrowatt, Orion**, etc. mărci garantate, cumpăraţi mai eftin ca oriunde numai la Depozitul general
Zaharia Weiss Piaţa Unirei

Matine-uri dansante

Iaşul se occidentalizează. Ceiace n'au putut introduce în anii din urmă Dnii Steinberg patronii Restaurantului „Elysée" din cauza, poate, lipse unei orchestre bune pentru dans, au reuşit acuma cu ajutorul jazzului *„The fime hanghty Boip.*

Într'adevăr primele matineuri dansante au reuşit cu succes. Publicul a răspuns în mod mai mult decât mulţumitor invitaţiilor lansate prin gazete şi au umplut sălile *„Elsèului"*.

S'a petrecut în mod neobicinuit de plăcut până când orchestra a dat ultimele acorduri.

Tinerii au plecat mulţumiţi şi credem că acest început va fi de bun augur.

Schimy

SE CAUTA pentru şcoala Israelito-Română „Moritz şi Betty Wachtel", doi institutori de limba română, autorizaţi.

A se adresa la d. Jac Leibovici Directorul Spitalului Israelit.

LABORATOR
special de analize medicale
Dr. MIHAIL CAMNER
Asistent universitar, şef de laborator.
Analize complecte de *urină, sânge* (pentru diagnosticul sifilisului, febrei tifoide, malariei, tifosului exantematic, anemiei, dozarea ureei în sânge, a zaharului, acidului uric, cholesterinei, etc.), *spută, lichid cefalorachidian, secreţii diferite, puroi, lichid pleural, peritoneal* etc.
Str. Ştefan cel Mare 13 *la etaj*
Intrarea prin gang.

Dr. Albert Ficler
Specializat în principalele clinici din *Berlin, Leipzig* şi *Frankfurt a/M.*, în
Boli interne, Boli de Stomac, Intestine, Ficat şi **Boli de nutriţie: Diabet** (Tratamente cu insulin), **Gută, Arterosclerozâ**, *etc.*
Tratamente cu
DIATERMIE
pentru toate maladiile indicate
Cons.: 9—11 şi 3—6.
Iaşi, Str. Lăpuşneanu 27

DOCTOR
L. HEITEL
MAMOŞ
De la clinicile din Berlin, Viena Frankfurt
Boli de femei şi naşteri
Str. Săulescu 2 (alături de Biserica Talpararî)
Consultaţiuni 3—6 p. m.
Pentru săraci gratis zilnic.

DOCTOR
Frida Ackerman
MAMOŞ
Boli de femei şi copii
Tratament ginecologic
prin Diatermie
Raze ultraviolete
s'a mutat str. Rece No. 2
lângă Institutul de Anatomie

DENTISTUL
Fr. Grünberg
cu Institutul dentar, în
Strada Cuza Vodă No. 1
(vis-a-vis de Farmacia Jelea Halta Sărărie)
Execută toate lucrările de chirurgie şi proteză dentară după ultimele cerinţi ale ştiinţei.
Preţuri modeste
Consult. 9—1 şi 2 jum.—7

ORA 2

D. GOGA IMPLICAT IN COMPLOTUL CARLIST
Corespondenţa secretă. — Senzaţionale descoperiri la Oradea Mare

Oradea-Mare 8.— Astă noapte autorităţile militare au făcut o percheziţie la locuinţa d-nei Greceanu unde au găsit şi confiscat mai multe scrisori provenite dela prinţul Carol.

D-na Greceanu a fost adusă astăzi dimineaţă la parchetul militar. Ea a declarat că fusese rugată de d. Octavian Goga să primească pe adresa ei scrisorile, pe care prinţul Carol le trimetea fostului ministru. A mai declarat că unele din aceste scrisori le-a predat d-nei Goga fiind de faţă şi d. Al. Hodoş.

D-na Goga i-a spus să n'aibă nici o teamă ci să primească mai departe scrisorile, căci nu i se va întâmpla nimic.

D-na Greceanu a fost menţinută la dispoziţia parohetului militar.

*

Bucureşti 8.— Guvernul şi autorităţile militare au primit imediat înştiinţarea despre senzaţionale descoperiri făcute la Oradea-Mare, la locuinţa d-nei Greceanu, unde s'a găsit o corespondenţă a prinţului Carol cu d. Octavian Goga.

Sarisorile în chestie au fost expediate la Bucureşti. Probabil că şi d-na Greceanu va fi trimisă în Capitală

E verba ca d-nii Goga şi Hodoş să fie chemaţi la parchetul militar pentru a da lămuriri asupra declaraţiilor făcute de d-na Greceanu.

ȘTIRI DIN ȚARĂ ȘI STRĂINATATE

ASPECTE

(Continuare din pag. I-a)

Pangalos este acuzat că a falșificat rezultatul alegerilor, formându-și o majoritate care să-l secondeze în planurile sale dictatoriale, că—apoi—a dizolvat fără nici un motiv chiar parlamentul astfel constituit lucrând cu decrete—legi; el mai este acuzat că a introdus cenzura ziarelor și că a confiscat ziarele cari atacau regimul instaurat de dânsul.

Aceste fapte ale dictatorului sânt considerate ca „înaltă trădare" și curtea supremă care îl va judeca se prevede de pe acum că va fi fără milă pentru cel care a îndrăznit să se atingă de cele mai severe drepturi ale cetățenilor.

Bieții greci! Bietul Pangalos! Ei nu știu că în România—de zece ani încontinuu—rezultatul alegerilor este falsificat prin cele mai odioase manopere, ei nu știu că libertatea presei în România este la discreția guvernelor cari cenzurează și confiscă ziarele fără nici o teamă de răspundere.

Și nimeni nu se găsește în România să ridice un protest cât de slab măcar, iar nu să aibă absurda pretenție de a cere darea în judecată a acelora cari calcă Constituția pe care au jurat să o respecte.

Între Grecia balcanică și România Mare occidentală, este o mare deosebire, precum se constată cu prilejul procesului Pangalos. Acolo, la Atena, răspunde ea oamenilor politici e efectivă, pe când la noi...

Și totuși, deși am ajuns de rîsul grecilor, dictatura brătianistă va continua să se considere un regim constituțional autentic; dictatorii de la noi, nu vor fi traduși niciodată în judecată și nu vor împărtăși soarta lui Pangalos.

G. SPINA

Arestarea la graniță
a curierului carlist lt. Teodoru

Locot. Teodoru din marină, care venea cu automobilul de la Paris, fiind bănuit că aduce corespondență de la prințul Carol, a fost arestat la graniță împreună cu soția sa și dus la Timișoara.

La percheziția corporală nu se găsise nimic. Dar s'a demontat automobilul piesă cu piesă, și în urma acestei operații lt. Teodoru a fost arestat.

Arestarea COMERCIANTULUI LICHIARDOPOL

Comerciantul Dionisie Lichiardopol din Brăila, care era în stare de faliment și fusese condamnat în lipsă la o lună închisoare pentru excrocherie, a fost arestat eri și depus la penitenciarul din Brăila.

Lichiardopol a făcut contestație contra arestării sale.

Un apel al Societății „Cantina Școlară"

Primim următorul apel:

Încă din anul 1898, din îndemnul părintelui școalei, marelui răscolitor de suflet, a celuia ce-a fost *Spiru Staret*, s'a înființat și aci în Iași, Soc. Cantina Școlară, ca auxiliar al școlii primare cu menirea:

1) De a face ca democraticul principiu al obligativității învățământului primar înscris din 1864 în lege, să devie realitate și

2) pentru a servi elevilor o mâncare caldă, substanțială, suficientă și întăritoare.

Dela înființare și până azi, Soc. Cantina Școlară devenită persoană morală și juridică și condusă în prezent de d-na Al. Gavrilescu, directoara școlii profesionale „Reuniunea Femeilor Române" și-a intensificat an d an activitatea.

Ea hrănește zilnic timp de 100 zile pe an, câte 400 eleve dela școlile primare din oraș și câte 250 elevi de la școlile din județ.

Față de numărul cel mare al elevilor plăpânzi, ce frecventează școlile noastre pr mare, pentru acest an școlar, societatea a hotărât să-și lărgească câmpul de activitate, înf ințând în județ încă 9 cantine școlare cu un număr de 250 elevi.

Dat fiind însă scumpetea alimentelor și a obiectelor de instalare a noilor cantine, comitetul de administrație a societății, prin Președinta ei, face un călduros apel la toate inimile caritabile, la toți bunii români, rugându-i să ajute societatea în străduințele ei.

Binevoitorii și prietenii acestei societăți sunt rugați să trimiată, pe numele și adresa d-nei Al. Gavrilescu, odată cu adesiunea lor și suma pe care o cred necesară pentru ajutorul acestei societăți, iar acei, cari au posibilitatea de a face mai mult decât o donație, sunt rugați de a lua asupra lor, întreținerea pe timp de 100 zile a unui copil, care întreținere costă 700 lei. Acel, care va îmbrățișa această idee, va ști că un suflet nevinovat este mângâiat de el, va ști că un copil flămând este încălzit și hrănit de el și-l va pomeni la fiecare masă.

Toți acei ce subscriu și ajută societatea Cantina școlară, să fie bine încredințați că ea, pe lângă scopuri umanitare și patriotice, mai răspunde și unei nevoi sociale: elevii, luând masa în comun și având ocazie să fie supraveghiați, se deprind cu ordinea, buna cuviință, ascultarea și curățenia.

Sentimentele de colegialitate, de înfrățire și de iubirea aproapelui se cultivă și se întăresc aci, mai mult decât pe ori ce altă cale, dispărând considerațiunele de poziție socială ce de multe ori se infiltrează în suflete, încă din copilărie.

Copiii se mai deprind aci și cu recunoștința, care e una din podoabele cele mai prețioase ale omului.

Mâncările calde, substanțiale și bine pregătite, de la Cantină, dau copilului noțiunea unui trai mai bun mai higienic și deci, pentru apropierea acestui trai se va naște în el un îmbold la muncă.

Se știe apoi, că buna stare a populației și sănătatea locuitorilor depinde de mulți factori, dar în primul loc ea depinde și de o nutriție normală.

O bună dispoziție, o energie la lucru o pricepere, o atenție mai concentrată și o accesibilitate la învățătură, nu pot fi decât fructul unui creer și al unui corp bine hrănit.

Când de pe urma Cantinelor școlare rezultă atât de mari foloase, nu ne îndoim un moment de sprijinul inimilor caritabile ale tutulor buni Români.

„OPINIA"
literară și artistică

(Continuare din pag. I-a)

Decadența poeziei

De curând poetul modernist francez René Lavain și-a tipărit primul său volum de poezii. Versurile sânt absolut imposibile de înțeles și cuprind multe semne geometrice și formule de chimie. Poetul, răspunzând unor critici violente ce i s'au adus, spune printre altele că arta lui este destinată generațiilor viitoare și că, în mediul actual, el este un nedreptățit.

Comentariile sânt de prisos.

Teatru original

Direcția Naționalului nostru a luat decisiunea nimerită de a juca piesele originale, care au succes pe scena altor teatre din țară. Așa de pildă, se vor mai juca încă în această stagiune „Domnișoara Nastasia" de George Mihail Zamfirescu și „Omul cu mârțoaga" de G. Ciprian.

Intre scriitori

Doi scriitori ieșeni discutau despre primul romman, recent apărut, al unui prieten de al lor.

— „Bine, dar pentru ce a scris cartea asta?"

— „Înțelege, dragă, doria și el să aibă drepturi de autor".

Cooteau în film

Originalul scriitor francez, Jean Cocteau, este un pasionat admirator al cinematografului. Deaceia și-a scris singur un scenario și a plecat la Hollywood să-l transpue într'un film, în care el însuși va apare în unul din rolurile principale.

x Copilul Ozias Avram în etate de trei ani, a fost surprins pe str. Socola de un tramvai și oribil mutilat.

Manipulantul și conductorul au fost duși la secție unde se fac cercetările.

In jurul unui mare furt
comis la Huși

Doamna Maria Bacal din Huși, Bulevardul Independenței 55, a reclamat poliției din acel oraș că a fost victima unui furt. In timp ce dânsa era plecată din localitate, un necunoscut s'a introdus în locuință furându-i toate bijuteriile de valoare. Hoțul a mai furat și alte lucruri și a dispărut fără a lăsa vre'o urmă.

Poliția din Huși a început cercetările.

*

Astăzi dimineață Brigada de urmăriri a primit un denunț din Constanța.

Denunțătorul informează poliția că autorul marelui furt din Huși e un oarecare Ion Chirilescu și care acum ar fi venit în Iași.

Denunțul conține amănunte precise și lista bijuteriilor ce au fost furate de la d-na Maria Pascal.

D. subcomisar Mihoci de la Brigada de Urmărire a început cercetările.

INFORMAȚII

x **CHESTIA ȘEFIEI LIBERALE LA IAȘI** — *In chestia șefiei liberale locale, nu s'a luat încă nici o hotărâre la București.*

D. George Brătianu sosit astăzi dimineață în localitate, a rămas la punctul de vedere, pe care l'a mai expus ziarelor locale.

Cum d-sa a acceptat de la sosirea în țară, mandatul ce i s'a dat de la „centru" de a căuta să netezească asperitățile, ce s'au produs în ultimul timp între d. Crupenski și organizația locală,— în cele câteva zile cât va sta în localitate, d-sa va încerca din nou și speră că de astă va reuși ca de comun acord cu parlamentarii locali să găsească formula, pentru ca demiterea d-lui Crupenski să nu mai apară înaintea cercurilor conducătoare din capitală, ca o răsvrătire a celor locali.

Este cu atât mai necesar, să se ajungă la o formulă, cu cât și alte organizațiuni liberale din țară au început a se agita pe chestia șefiei. Astfel la Silistra șeful local dl. Tașcă-Pucerea a fost debarcat în favoarea d-lui Franasovici, la Ploești d. Ionescu Quintus duce campanie prin jurnalul său în contra d-lui Nicolaescu, iar la Bacău organizația se agită pentru debarcarea d-lui N. Botez.

Piața Valutară

Leul la Paris a cotat ieri 15.75; la Zurich 3.20.

Devizele în Capitală au notat: Francul francez 6,35; belga belgiană 22,55; francul elvețian 31,22; lira engleză 789; dolarul 161,50; lira italiană 8.86; coroana cehă 4.80; Rentenmark 38.65.

x *Se afirmă că d. general Paul Anghelescu, ministru de războiu, va trece în curînd ca șef al Marelui Stat Major al armatei. La departamentul războiului urmează a fi numit d. general Popescu Ion, comandantul corpului II armată.*

x Curtea de apel din Iași a respins eri apelul făcut de Scarlat Evanovici și Gh. Ionescu autorii fraudelor de la Prefectura județului Botoșani.

Fraudatorii ceruseră punerea în libertate pe cauție.

Cererea fiindu le respinsă de judecătorul de instrucție ca și de Tribunalul Botoșani, au făcut apel la Curte, care deasemenea le-a respins cererea.

x Prin spargerea geamului, magazinului de coloniale Neculau din Piața Sf. Spiridon, s'au furat mărfuri de valoare.

Au fost cercetați numeroși lucrători care lucrează la construirea Pa atului Munce.

Ancheta continuă.

x **Col. Teodoru eliberat.**— D. col. Paul Teodoru care era reținut la consiliul de războiu din Capitală, a fost pus în libertate. D. col. Teodorescu a plecat la locuința sa, primind însă instrucțiuni să nu ia contact cu nimeni.

x Sâmbătă 12 Noembrie după amiază dela orele 4 la 9, va avea loc un CEAI DANSANT organizat în folosul *azilului de bătrâne „Maria D. Catargiu"*, cu JAZBANDUL de la „Princiar"; în salonul cel mare de la *Hotel Traian.*

Nu putem decât felicita, pe cei care au avut această fericită inspirație, pentru prima oară la Iași, se va putea dansa în sunetul unui veritabil jazband.

In sală vor fi așezate suficiente mese, pentru ca chiar lumea care nu dansează să poată petrece câteva ore plăcute, la ora ceaiului.

Intrarea generală a fost fixată la modice suma de 60 lei.

x Deși ziarele anunță, că dl. G. Brătianu figurează ca martor în procesul Manoilescu, totuși până astăzi dsa nu a primit nici un fel de citație în legătură cu acestă afacere.

x Astăzi fiind ziua M. S. Regelui Mihai serviciile publice au fost suspendate.

x La școala inferioară de Agricultură Belcești-Iași, fiind vacant postul de institutor pentru obiecte generale, doritorii absolvenți de școală normală cu stagiul militar satisfăcut și de preferință necăsătoriți, se pot adresa pentru informații direcțiunei acelei școli.

x *Căminul de ucenice.* — La Primărie a avut loc aseară o interesantă consfătuire a d-lui Osvald Racoviță, primarul municipiului, cu președinții diferitelor corporații de meseriași. S'a discutat despre căminul de ucenici, ce are a se instala în casa din Bulevardul Brătianu, cumpărată de minister pentru acest scop.

Dnă lămuririle date de d-nii Arsene, Pancu și ceilalți președinți, s'a convenit ca primarul împreună cu conducătorii meseriașilor să viziteze Mercuri noul local.

x *Difuziuneu radio-telefonică.* Băncile, instituțiunile și persoanele care se interesează de radiofonie, sunt încunoștiințate că la oficiul centralizator P. T. T. Iași se pot face subscrieri pentru acțiuni nominative a 500 lei ale societății de Difuziune radio-telefonică.

Subscrierile se primesc în fiecare zi de la orele 9—12.

x D. arhitect Tăbârcă de la ministerul Muncii a fost eri în Iași și a inspectat lucrările de la palatul meseriașilor din strada Banu. Arhitectul a dispus ca prundișul, înainte de a fi întrebuințat să fie supus unei spălături bine supraveghiate.

x D. inginer Niculescu, directorul serviciului apelor, a înștiințat administrația comunală, că dorește a-și regula drepturile la pensie, și că se consideră demisionat definitiv pe ziua de 1 Ianuarie 1928.

Turneul Tanase—Teatrul Sidoli

Atragem atenția că intervenind o mică schimbare în ordinea spectacolelor, anunțăm aci zilele și revistele cari vor fi reprezentate

Vineri 11 Noemb. Zodia Porcului
Sâmb. 12 „ Dă te jos din Cercoduș
Dum. 13 „ matinou Zodia Porcului
Dum. 13 „ seara Zodia Porcului

România
Corpul Portărelilor Trib. Iași
PUBLICAȚIE No. 168
Anul 1927, luna Noembrie 2 zile

Se publică spre cunoștința generală că conform Jurnalului Trib. Iași, No. 10028 | 1927. se va vinde prin licitație publică, în ziua de 17 Noembrie 1927, ora 2 p. m. averea mobilă sequestrată cu procesul verbal No. 1236 | 1927 de la Ioan Ciobanu la pretenția D-nei Ana Ghebea, avere compusă din: 2 cai, una șarabană, una vacă, un bufet, una masă, două scaune, una pereche hamuri, un plug, una sanie, o gireadă de orz și păring, un viței și o scroafă.

Vânzarea se va face la Primăria Comunei Tg. Ungheni Jud. Iași, pe bani gata și în asistența notarului respectiv.

Șef Portărel, Indescifrabil
Secretar, Munteanu

România
Corpul Portărelilor Trib. Iași
PUBLICAȚIUNE No. 161
Anul 1927 luna Octomb. 31 zile

Se publică spre cunoștința generală că conform Jurnalului Trib. Iași secț. III-a No. 7982 | 1927 se va vinde prin licitație publică în ziua de 14 Noembrie 1927 ora 3 p. m. averea mobilă sequestrată cu procesul verbal No. 1353 | 1927 de la D-l Constantin Marcoci la pretenția Societății „Isvorul Moldovei" avere compusă din: una mașină de cusut, una canapea cu cinci scaune, una masă ovală cu două caune și una dormeză.

Vânzarea se va face în Com. Miroslava, Cotuna Galata Jud. Iași, pe bani gata și în asistența notarului respectiv.

Șef Portărel, Indescifrabil
Secretar, Munteanu

DOCTOR
Tr. Mihailescu
asistent universitar
chirurg secundar gynecolog la spit. Maternitatea
BOLI DE FEMEI, GENITO-URINARE-SIFILIS
Str. Lăpușneanu No. 18, etaj
Telefon No. 164
Consult. 1—3

Parisul medical și universitar

(Continuare din pag. I-a)

reprezentați prin vreo 60 medici care au participat la congres. Lucrările congresului au durat trei zile. Au luat parte mai activă la dezbateri medicii belgieni în special la chestiunea *Septicemiilor.* Pe lângă rapoartele prezentate, au făcut importante comunicări reprezentanții școlii belgiene Gauwaertz și Becqot.

Au urmat apoi serbările date în onoarea congresului. Primăria Parisului ne-a făcut o primire strălucită.

După aceasta, am vizitat locurile unde s'au desfășurat ultimele lupte și unde s'a rostit primul cuvânt de pace.

După terminarea congresului au urmat impunătoare festivități pentru sărbătorirea centenarului lui Villemin, acela care a denunțat cel dintâiu contagiozitatea tuberculozei, când baccilul lui Koch încă nu era cunoscut.

— *Domnule Profesor, cum sunt acum clinicele Parisului?*

— Clinicele franceze sunt complect renovate, Clinica prof. Vidal (Hop-Cochin) e un adevărat spital model, unde studiul bolnavului și cercetările de laborator formează un tot indivizibil.

Și la celelalte spitale se lucrează și învață mult, acordându-se o deosebită atenție profilaxiei tuberculozei.

Chestiunea femeilor însărcinate și a copiilor părăsiți e aproape rezolvită. Astăzi femeile de acolo nu-și mai aruncă copiii, ci îi depun la crescătorii, unde chiar mamele pot avea adăpost până își găsesc posibilitatea câștigării existenței.

Problema cancerului preocupă mult Parisul medical. Există spitale speciale pentru canceroși.

Agenții fizici capătă un loc din ce în ce mai important. De exemplu: Institutul de Röntgenteraple de la S-te Antoine, dirijat de l èr Solomon, a realizat un serviciu model întreținut numai din venitul aplicării acestor raze în terapeutica generală și în special a tumorilor.

Azistența socială a Parisului posedă câteva grame de radium. Acolo azistența socială e foarte bine organizată și toată lumea își dă obolul cu entuziasm. Donațiunile mari sunt frequente. Intre cei bogați e o adevărată întrecere de donațiuni și fundațiuni pentru azistența socială.

— *Domnule Profesor, ce v'a impresionat mai mult acum la Paris?*

— Dragul meu, ca profesor m'am interesat desigur mai mult de viața universitară și ceeace m'a impresionat în deosebi a fost „Cité Universitaire" (Cetatea Universitară).

Prin inzistențele fostului ministru de Instructie Honorat s'a realizat această splendidă operă pe un vast teren lângă Montsoury. Toată viața universitară e concentrată în cetate (cité). S'a realizat construirea unor clădiri importante pentru studențimea universitară internațională. Fiecare națiune are rezervată o parcelă pentru pavilionul ei. Toate statele sunt reprezentate. Intr'un cuvânt e o adevărată cetate internațională a culturii. Acolo se va săvârși o înțelegere fraternă a tinerelor generații studioase. De acolo va porni cuvântul cel mare al păcii. Un generos donator belgian Von Biermann a realizat o splendidă construcție pentru studenții belgieni.

In Aprilie 1921, un alt donator, Deutsch de la Meurthe, a dat o importantă sumă de bani cu care a fost clădit un pavilion, unde 350 de studenți francezi găsesc găzduire, masă, bibliotecă, gimnastică — într'un cuvânt, tot ce poate oferi confortul modern. Pe frontispiciul acestei clădiri e scris: „A ajuta studenții e a ajuta Franța".

Acuma se clădește pavilionul Argentinei; s'a pus piatra fundamentală și pentru pavilionul Japoniei.

M'am interesat pentru România și am constatat cu plăcere că ni s'a pus la dispoziție terenul necesar. Voi depune toate inzistențele ca să se realizeze cât mai grabnic pavilionul României, care ar înlocui bursele. Francezii doresc și ei grabnica realizare a acestui pavilion și m'au rugat ca împreună cu d. prof. dr. Cantacuzino să colaborez la realizarea acestei lucrări.

M. M.

Biblioteca

ANUL XXIII No. 6142

3 LEI EXEMPLARUL

JOI 10 NOEMBRIE 1927

ABONAMENTE
Lei 1000 pe un an
„ 500 . . „ 6 luni
„ 300 . . . „ 3 luni

OPINIA

ZIAR POLITIC COTIDIAN

ANUNCIURI
se primesc la toate
Agenţiile de Publicitate
şi la
Administraţia ziarului
Iaşi—Str. Gh. Mârzescu 17

O CHESTIE DE STAT

Din punctul de vedere juridic, actele puse în sarcina D-lor Manoilescu şi Axinte nu prezintă importanţă, chiar dacă vor fi judecate sub legea stărei de asediu. Interpretarea strictă a codului cere ca să se fi petrecut acte materiale de natură a produce turburări în ordinea publică, ceia ce nu vedem în cazurile de faţă. Art. 78 c. p. cere *mijloace răsvrătitoare*, cere *ridicarea poporului*, iar art. 80 c. p. cere cel puţin un început de executare a complotului, ceia ce credem că în speţă nu s'a descoperit.

Un lucru este adevărat: că în ţară — cu dreptate sau fără dreptate — există încă anumite simpatii; şi vedem curiozitatea că ceia ce se vorbeşte toată ziua şi peste tot locul, nu e pedepsibil; pe când ceia ce se scrie cât de palid constitue un delict de cea mai mare gravitate. Dar după cum cele vorbite toată ziua şi ori unde, nu creiază curente; tot aşa şi cele scrise, atâta vreme cât nu ai organizat masa în vederea unei acţiuni şi până când nu ai trecut la acte materiale de execuţie. Dovada ne-au făcut'o manifestele împărţite acum câte va luni fără să fi avut vre-un efect; iar *proces de intenţii* nu se poate face nimărui după legile noastre, căci încă nu s'a găsit nimeni care să poată pedepsi gândul. Nu vedeam pericolul „complotului“ organizat de bietul ţăran Bocancea, primarul din Gropniţa, (care dealt-fel a şi fost pus în libertate) când restul ţărei nu ştia nimic despre un asemenea „complot“.

Este însă adevărat un lucru: există în ţară o adâncă nemulţumire, o surescitare, care se manifestă palid sub diferite forme. Nemulţumirea se datoreşte şi stărei proaste în care ne găsim din cauza putreziciunei morale a conducătorilor, precum şi din cauza combinaţiilor şi meschinăriilor vieţei politice.

Să nu ne speriem însă atât de tare de „revoluţie“ căci noi Românii greu suntem în stare să o facem, de şi viaţa noastră, de până acuma se datoreşte mai mult revoluţiei de cât unei evoluţiuni normale. Cine ar putea spune ceva în contra loviturei de stat cu secularizarea, dezrobirea şi împroprietărirea de la 1864? Cine ar putea spune că revoluţia de la 1907 nu a adus atâta bine? In chestiunile neobicinuite este bine să se stea de vorbă cinstit şi fără patimă, pentru ca să nu vedem deoparte un guvern reprezentat prin un om şi de cealaltă parte tot restul ţărei. O părere personală ori un interes personal, nu trebue impus prin încătuşarea dreptului de discuţie. La acte care interesează ţara trebuie să ia parte întreaga ţară nu o mână de oameni organizaţi strâns în jurul unui anumit interes.

Exclusivismul ne revoltă şi avem tot dreptul să exclamăm: oare numai voi sunteţi patrioţi? numai voi gândiţi bine? numa voi aveţi dreptul de a stăpân şi conduce o ţară? de unde aveţi această putere divină? de unde acest monopol?

Cine ar putea spune că în fruntea Statului avem o conducere aleasă în mod normal de ţară? Guvernul singur recunoaşte că avem nevoe de o destindere.

Intr'o ultimă analiză, noi nu vedem revolta împotriva ordinei de stat ori împotriva formei constituţionale de guvernământ, ci vedem revolta împotriva unui guvern şi a unui om care îşi asumă drepturi prea mari şi exercită aceste drepturi prin teroare şi încătuşare. Aşa că chestiunea nu trebue deplasată.

C. GH. VASILIU
avocat

„OPINIA“ LITERARA ŞI ARTISTICA

Stratagemă conjugală

Există în căsnicii o tactică, pe care soţii între ei o întrebuinţează adesea ca armă de atac şi încercare. Ei îşi probează tensiunea sincerităţii. provocându-şi reciproc momente de gelozie.

Am înţeles acest procedeu ieftin de strategie conjugală mai deunăzi, când mă aflam la cinema. Vecinii mei din faţă, un domn şi o doamnă, în pauza primului act, s'au angajat cu predilecţie şi cu un scop precis într'o discuţie picantă asupra fizicului unor interpreţi de pe ecran. Domnul susţinea, că eroina filmului este o femeie adorabilă; doamna, stăpânind o zbucnire de revoltă, găsea dimpotrivă că actriţa vizată are „un nas ghebos“. Şi imediat, pentru a para mai eficace intenţiile soţului ei, ţinu să afirme, desigur fără convingere, că interpretul principal este un bărbat încântător. Domnul a ripostat, doamna a ripostat la rândul ei şi apoi n'au mai vorbit de loc până la sfârşit. Tăcerea lor manifesta o gelozie mutuală.

Stratagema reuşise.

I. D.

FAPTE

Un deces

A murit scriitorul cehoslovac bine cunoscut *Carl Ciapek*. El este autorul piesei utopice „R. U. R.“, jucată şi la noi, precum şi al altor romane şi lucrări dramatice, ca: „Viaţa insectelor“, „Creatorii“, „Cazul Makropulos“, „Absolutul şi fabrica lui Dumnezeu“, etc...

Ciapek era şi un eminent jurnalist şi prin influenţa lui a fost unul din conducătorii mişcării literare din Cehoslovacia. El era prietin bun cu Massaryk.

(Continuarea în pag. IV-a)

MINUNILE TEHNICEI

Cel mai mare reflector din lume se găseşte în armata americană. Acest reflector are o capacitate de un miliard lumini.

ASPECTE

Oligarhii ca victime...

Şeful partidului poporului va veni la bara justiţiei să-l apere pe d. Manoilescu; în fond, ce va spune generalul, ne este indiferent pentrucă va căuta să demonstreze desigur că fapta fostului subsecretar de stat nu intră în prevederile codului penal.

Dar, până să ajungă la fondul afacerii, generalul va face desigur câteva incursiuni în dreptul constituţional, vorbind despre libertăţile cetăţeneşti, despre ilegalitatea stării de asediu, despre incompetinţa justiţiei militare.

Bătrânul general pe care, în cifrul său, d. Manoilescu l'a botezat Bubi, va relua în faţa judecătorilor aceeaşi discuţie pe care a îndrăznit să o ridice şi la Senat; şi, cu aceeaşi imperturbabilă mină, se va erija în apărător al legalităţii.

In memorabila şedinţă de la Senat, generalul Bubi protestând în contra cenzurii liberale, a afirmat candid că, pe când se afla la guvern, el nu cenzura ziarele, ci le confisca, deoarece constituţia nu are nici un text care să interzică confiscarea!

In faţa consiliului de război va face desigur aceleaşi teorii; şi va uita, vorbind de incompetinţa judecătorilor militari, că sub guvernarea sa consiliile de război au judecat atâtea „comploturi“ comuniste, au trimis la ocnă atâtea victime ale siguranţei şi ale maiorului Cristea,

(Continuarea în pag. IV-a)

Actualităţi politice

Ce face d. Goga?

Care o fi situaţia adevărată a d-lui Goga?

Se zice că existau unele probe, chiar de la începutul instrumentării afacerii Manoilescu, despre implicarea fostului ministru de interne în opereta carlistă, — dar că generalul Averescu s'a pus la dispoziţia d-lui Brătianu, promiţând din nou recunoaşterea categorică a actului din 4 Ianuar. Prin aceasta, generalul îşi menaja partidul şi se punea garant pentru d. Goga, abandonând însă pe d. Manoilescu,

O dovadă despre acest târg urât, ar fi discursul la mesaj rostit la Senat şi prin care generalul s'a desolidarizat categoric de acţiunea fostului său subsecretar de la finanţe.

Iată totuşi că izbucneşte public un „caz Goga“ în legătură cu descoperirile de la Oradea Mare. In acelaşi timp însă se spune că d. Goga e în plină pertractare de închinăciune la liberali.

Intrebarea este: reuşeşte d. Goga să intre în graţiile liberale? Sau se deschide un nou proces de „complot“?!

Fără banchet

Conducătorii naţionali-ţărănişti au renunţat la banchetul proectat în onoarea d-lui Maniu

Unii spun că renunţarea ar fi o urmare a interviewului d-lui Stere, în legătură cu dezacordul din sânul partidului pe chestia dinastică.

Lovitura lui Rădoi

S'a spus că percheziţia misterioasă la locuinţa din Neuilly a prinţului Carol, a fost opera d-lui Rădoi, consul român în capitala Franţei.

Un ziar afirmă că d. Rădoi asigurase pe d. Duca cum că va găsi documente senzaţionale în afacerea „complotului“, dar ceruse 600.000 franci (aproape 4 milioane lei) drept... cheltuieli de operaţie. Banii au fost daţi, cambriolajul s'a făcut, dar nu s'a putut găsi nici un document mai de soi.

Adică, d. Rădoi s'a ales cu banii, iar d. Duca cu păcăleala...

X.

LOGODNĂ REGALĂ

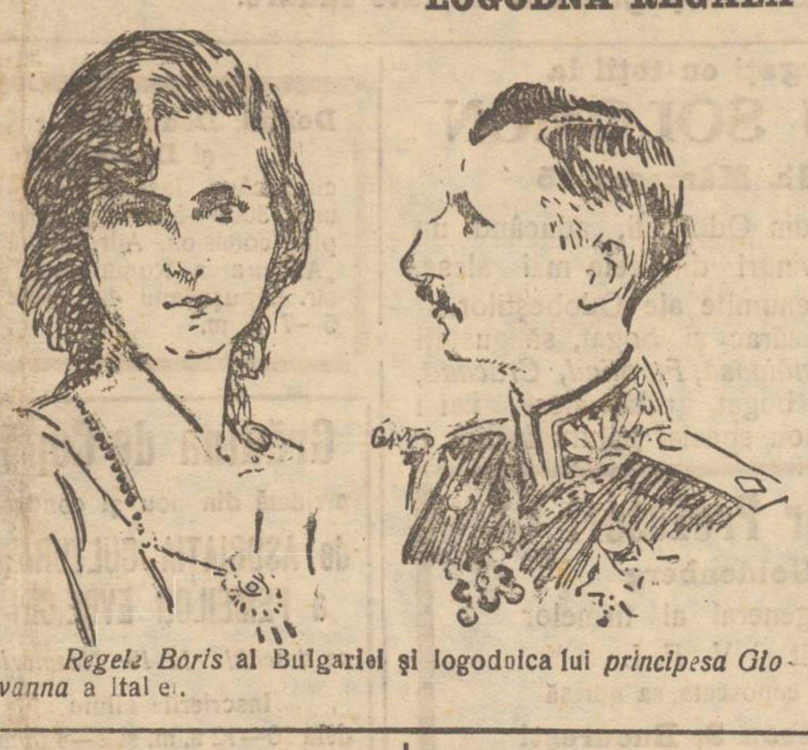

Regele Boris al Bulgariei şi logodnica lui *principesa Giovanna* a Italiei.

Din toată lumea

Un zburător suspect.—La Paris şi-a făcut apariţia un anume Carl Livingstone care spune că a venit special din America cu scopul de a face un zbor Paris-New-York, străbătând Atlanticul *în zigzag* (pe un parcurs evaluat la 7000 Km. lungime).

Livingstone are grija să adaoge că în America nu ştie nimeni de hotărîrea lui; că de vre-o 6 ani n'a mai zburat cu aeroplanul; căci nici n'are aeroplan,...dar speră că francejii nimoşi îi vor da banii necesari!

Intrebarea este: vrea într'adevăr Livingstone să zboare cu aeroplanul? Sau de fapt urmăreşte să zboare...cu banii excrocaţi de la franceji?!

*

Femee cap de bandă.— O lovitură sistem americănesc se anunţă din Chicago. La un bal mascat, 12 bandiţi s'au strecurat printre dansatori. Banda era condusă de o tânără blondină, travestită în „cenuşăreasă“. La un semnal al fetei, bandiţii au scos revolverele, au terorizat pe dansatori şi i-au jefuit de bani şi bijuterii. Un poliţist care se afla acolo, a fost împuşcat.

La urmă, banda—cu fata în frunte—s'a suit în două automobile pregătite din timp, şi a dispărut fără urmă.

*

Ucigătorul de femei.— La Winnipeg (Canada) s'a început procesul intentat lui Earle Nelson, supranumit „omul-gorilă“ din cauza înfăţişării lui de maimuţă.

In timp de câteva luni, Nelson a strangulat 22 femei şi fete.

Sala procesului este păzită de armată, deoarece publicul indignat e gata în orce clipă să linşeze pe sinistrul asasin.

*

Paricid din milă.— O tânără femee, d-na Margareta Delvine, a fost dată în judecata curţii cu juri din Kent (Anglia) pentrucă şi-a otrăvit mama.

E vorba însă de un caz special.

Mama Margaretei suferea de cancer la stomah şi medicii declaraseră boala incurabilă.

Indurerată de suferinţele cumplite ale mamei sale, Margareta a dat bolnavei să bea arsenic, pentru a o mîntui de chinuri inutile.

Şi acum, ce vor face juraţii?

Iaşul furnizează complotişti?

In legătură cu agitaţia carlistă pe care o anunţă şi o reprimă guvernul, remarcăm faptul că persoanele indicate până acum ca având amestec în „complot“, sunt originare din Iaşi.

Astfel, d-nii Manoilescu şi Axinte sunt ieşeni. Lt. Teodoru din marină este şi el ieşan.

S'a anunţat şi descoperirea unei corespondenţe subversive la o doamnă Grecianu din Oradea Mare. Această doamnă este şi ea ieşancă, fostă domnişoară Mandrea (fiica avocatului Ştefan Mandrea) măritată cu căpitan Stamboală decedat, apoi remăritată cu un Greceanu (ni se pare, decedat şi el).

Adăugăm că în anturajul prinţului Carol la Paris se află ieşanul Bogdan, precum şi alte persoane în legătură cu Iaşii.

Conferinţele Societăţei „Propăşirea Iaşului“

Iaşul în cadrul Ştiinţei Urbanismului

de ING. I. ANDRIESCU-CALE

In conferinţele anterioare d. dr. P. Zosin şi d. Prof. Univ. Eugen Herovanu vorbind despre „rolul Iaşului în cadrul României întregite“ şi despre „rolul Iaşului în viitor“ au arătat cum s'au desfăşurat şi cum va trebui să se îndrumeze viaţa sufletească a acestui oraş, pentru a-şi păstra rolul lui de factor ideologic şi în procesul de *închegare a neamului românesc*.

Ca technician mă voiu ocupa de formele exterioare, care trebue să susţină această viaţă sufletească, *de corpul şi funcţiunile organice* ale Iaşului, de *biologia* lui.

De rânduiala acestui organism colectiv, care este oraşul, de normele de funcţionare ale diferitelor lui părţi şi de armonizarea funcţionărei lor se ocupă o ramură specială a *Ştiinţei Technice: Urbanismul.*

Urbanismul este o nouă disciplină ştiinţifică isvorâtă din nevoile oraşelor moderne, care îmbracă forme de viaţă tot mai ample, tot mai complexe şi din ce în ce mai superioare, în scopul de a potenţia forţele producătoare — fizice şi intelectuale — ale locuitorilor lor şi pentru a creia acestora maximum de satisfacţiuni materiale şi morale.

Formula cea mai concisă a acestei Ştiinţi este aceia dată de economistul francez Charles Gide:

Inainte de a se plănui şi construi casa, trebue plănuit şi construit oraşul.

Acest principiu, aşa dela îndemâna bunului simţ, n'a fost respectat nici de popoarele civilizate de astăzi, cu atât mai puţin de cele vecine cu barbaria. Dar nerespectul lui a făcut din multe oraşe „adevărate mâncătoare de oameni“, cum spun geografii *Jean Brunhes* şi *Camille Vallaux*.

In special, popoarele cu viaţă agrară predominantă, au oraşele cele mai improprii aglomeraţiunilor mari, care caracterizează oraşele moderne.

(Continuarea în pag. IV-a)

Funcţionarii şi Publicul

La articolul unui colaborator al nostru, despre purtarea funcţionarilor faţă de public, primim răspunsul de mai la vale, care nu-i decât literatură şi nu răstoarnă cele spuse de colaboratorul nostru.

Publicăm totuşi răspunsul, din spirit de imparţialitate, şi pentrucă conţine şi unele observaţii juste:

Nu cu puţină uimire şi mai ales nu cu puţină durere în suflet citesc articolul „Publicul şi Funcţionarii“ din ziarul *Opinia* cu data de 2 Noembrie a. c. datorită meşteşugirei unui autor care probabil sub influenţa vreunui act de moment, atâta găseşte de spus şi arătat pentru clasa socială cea mai oropsită din angrenajul complexului instituţiunilor de Stat.

Nu a văzut autorul acelui articol decât excepţia infimă a clasei funcţionăreşti, dar dacă ar fi căutat să a profundeze chestiunea, dacă ar fi căutat să facă o cercetare cât de sumară în lumea noastră, dacă ar fi vrut — mai ales — să se identifice cu noi şi cu nevoile noastre, ar fi putut găsi uşor alte cuvinte de scris, cuvinte cum în adevăr merităm.

Trăind în condiţiunile umilitoare de salarizare de azi, cu munca până la extenuare ce ni se pretinde, sub influenţa oscilaţiunilor şi dedesubturilor politice sau de alt ordin şi mai umilitor, gânditu-s'a scriitorul acelui articol că sunt funcţionari pe cari copiii lor îi aşteaptă cu o bucată de pâine, iar ei în schimb aduc acasă lacrimi şi desnădejde? E desgustător să te lamentezi, cerşind compătimirea, dar este un adevăr icoana ce o invoc eu aici.

Coboară-te în adâncul sufletului funcţionarului şi vei citi în el deschis, ca într'o carte. Ascultă'l, cum şi publicul pretinde a fi ascultat şi vei vedea dacă sufletul său nu este mai maleabil decât cea mai fină pastă. Dă-i consideraţia şi mai ales atenţia ce o merită şi te va urmări binecuvântarea lui, nu-l scoborâ la un nivel mai jos decât animalele şi va şti să-ţi răsplătească cu seninătatea sufletului şi a cuvântului său; lasă la uşa intrărei sentimente ce'l jignesc sau atitudini ce'l umilesc şi nu va avea motiv să riposteze. Ajută'l în îndeplinirea misiunei sale cu tot atâta cuviinţă cu cât are dragostea ca el să o arate şi vei fi mulţumit să vezi cât de perfectă armonie va fi între amândoi, în scopul cauzei pentru care i te adresezi. Nu'l ponegri şi nu'l dispreţui, făcând din apostolatul lui un motiv de hulă sau de aluziuni răutăcioase, mai mult sau mai puţin şoptite.

Pretinzându-te mai cult de cât nivelul său intelectual, dă-i sprijin cu lumina ta, încearcă dacă poţi să-i faci şi educaţia culturală şi mai ales venind în contact cu el, poartă-te amical şi delicat, ca să poţi merita consideraţia ce o ceri şi pe care de multe ori nu o dai în schimb

Localul oficiului său să fie altarul în care trebuie să intri cu dragoste şi credinţă şi cu multă bună cuviinţă. Respectă-i odihna şi citeşte-i în ochi durerea; cine ştie dacă în momentul când i te adresezi, la căpătâiul unui copil sau altei fiinţe iubită nu arde de veghe o făclie, sau cine ştie dacă în sufletul său nu se petrece o dramă ce nu se poate arăta şi nici înţelege.

Atunci şi numai atunci, când după toate acestea vei găsi funcţionarul vizat prin acel articol, vom merita şi titlul şi conţinutul lui. Până atunci noi toţi rămânem aşa cum suntem şi cum ne suntem cunoscuţi.

A. HRISTEA
funcţionar la Curtea de Apel

MAGAZINUL UNIVERSAL

„RATA“

Iași, - str. Gh. Mârzescu 34 - Iași

Este bine asortat în vederea sezonului de toamnă și iarnă cu tot felul de mărfuri necesare pe care le vinde cu PREȚURI CONVENABILE și plătibile în rate lunare.

Alergați cu toții la

IANCU SOLOMON

str. Gh. Mârzescu 15

care a sosit din Odobești, aducând un transport de vinuri din cele mai alese, asortat din viile cele mai renumite ale Odobeștilor.

Alergați mic și mare, sărac și bogat, să gustați specialități ca: *Risling, Tămăioasă, Formind, Crăcană, Ottonel*, etc. etc. — Grătar bogat, gustări alese, fleici „à la Solomon“, etc. — Salon special pentru familii.

Avis Domnilor Profesori

Dl. Robert Goldenberg

fost reprezentantul general al firmelor

Dr. Albert Veit și V. F. L.

a deschis la vechea și cunoscuta sa adresă

str. Pictor Grigorescu 3, București

cu concursul celor mai reputate fabrici din Germania și Franța, o expoziție permanentă, cu depozit complect asortat, de toate aparatele, instrumentele și ARTICOLE DE LABORATOARE, de orice fel.

Societate pentru vânzare de aparate, furnituri și instalațiuni de laboratoare.

Soc. Comunală de Electricitate din Iași

Aduce la cunoștință abonaților săi din străzile specificate mai jos că începând de Marți 15 Noembrie 1927 se pune în funcțiune curentul trifazat 220 | 380 Volți. Deci sunt rugați a înlocui actualele becuri de 150 Volți cu cele de 220 Volți, iar Domnii abonați care au motoare le vor înlocui cu motoare de 380 Volți. — Strada Costachi Negri dela str. Căpitan Păun și Strâmbă, până la str. Elena Doamna, exclusiv casa cu No. 1, 2, 76, inclusiv Scoala Sf. Sava și Stradela Golia. Stradela Bărboi, str. Cismăriei, str. Anastasie Panu, exclusiv No. 1 și 2, str. Sf. Lazăr până la str. Smârdan inclusiv casa No. 13, str, C. A. Rosetti, str. Gusti, str. Întunecată, str. Dreaptă, stradela Hagi-Lupu, stradela Halei, str. Ghica-Vodă, str. Zlataust, str. Smârdan cu începere din Sf. Lazăr până la No. 70 și 89 inclusiv.

Totodată se aduce la cunoștință că în curând se va schimba și pe străzile:

Strada Sf. Lazăr cu începere dela str. Smârdan, str. Sarata, str. Botanică, str. Sf. Constantin, str. Socola, str. Crucei, str. Nicolina și Fundacul Subă, str. și stradela Descălicătoare. str. și stradela Ipsilante, str. Palat, cu Fundacul Mangirof și stradela Sf. Constantin, str. și stradela Sf. Andrei, str. și stradela Trei Erarhi. — O publicație special va anunța data exactă când se va schimba și pe aceste străzi.

Mantile de DAME

toate **Calitățile**, găsiți cu **prețuri reduse** numai la

MAGAZINUL

„Napoleon Bonaparte“

Iași, str. Cuza-Vodă 5, (vis-a-vis de Pref. de Poliție)

Mare Asortiment de *Ștofe* pentru *Mantile* și *Rochii, Stofe* Bărbătești p. Paltoane și Costume.

Complect asortat cu *Șifoane, Indiane, Zefiruri, Atlasuri, Saten* de lână p. plăpumi, Mătăsuri p. Rochii și Mantile.

Nu confundați firma.

La ferma BADAREU

de vânzare

PURCEI de rasă pură BERCK

30 lei Kgr.

Telefon

Unicul specialist în această branșă

în toată Moldova, Bucovina și Basarabia, care garantează reușita deplină.

Blănurile de orice natură, purtate și decolorate, *se văpsesc*, se curăță, se recolorează și se înălbesc, făcându-se ca noi, lucioase, flexibile, *fără să se șteargă sau să se decoloreze*, numai la: Renumita și sistematica fabrică de **Boiangerie și curățătorie chimică**

„IDEAL“

LUSTGARTEN OSIAS

Centrala: Iași, str. Pantelimon No. 42
Sucursale: str. Cuza Vodă No. 9
„ str. Nicolina No. 4

BECURI electrice

cele mai solide, cele mai rezistente, din fabricile cele mai renumite: **Philips, Osram, Tungsram, Mazda, Ferrowatt, Orion**, etc. mărci garantate, cumpărați mai eftin ca oriunde numai la Depozitul general

Zaharia Weiss Piața Unirei

Domni, Doamne și Domnișoare

cunoscând Iașul, câștigă ușor 3000—5000 Lei lunar plus comision. Adresați-vă „Asigurarea Românească“ str. Lăpușneanu 40, orele 5—7 p. m.

Grădina de Copii

preluată din nou și condusă

de ASOCIAȚIA CULTURALĂ a FEMEILOR EVREICE

se deschide la 15 Noembrie

Inscrierile zilnic dela 10—12 a. m. și 2—4 p. m.

România
Tribunalul Jud. Iași Secția 3-a Comercială
Sub Președința D-lui M. Eșianu Președinte
Dl. M. Păcurariu Judecător
Ședința din 2 Noemb. 1927
PROCES-VERBAL No. . . .
TRIBUNALUL

Pe baza Art. 695 și următori din Cod. Com.

HOTARĂȘTE

Declară în stare de falimen pe David Iticovici comerciant din Iași str. V. Alexandri No. 9.

Numește Sindic pe D-l Jude Sindic.

Ordonă aplicarea sigiliilor pe întreaga avere a falitului cu care se deleagă pe Dl. Jude Sindic.

Fixează provizoriu epoca încetării plăților la 8 Ianuarie 1927.

Stabilește termenul de 18 Noembrie 1927 până când creditorii sunt obligați să prezinte la secretariatul Sindicului declarațiile de creanțele lor.

Fixează termenul de 29 Noembrie 1927, orele 13, când se va proceda la încheerea procesului verbal de verificarea creanțelor.

Ordonă numitului falit ca până în termen de trei zile să prezinte bilanțul și registrele sale comerciale.

Această sentință se va executa provizoriu.

Se vor îndeplini dispozițiunile art. 709, 710 și 943 din cod. com. și conform art. 712 cod. comp. se va comunica câte o copie D-lui Prim Procuror și D-lui Jude. Sindic al Tribunalului.

Cu drept de opoziție și apel înlăuntrul termenului prescris de art. 711 din cod. com.

Dată și pronunțată în ședință publică azi 2 Noembrie 1927.

(ss) M. Eșianu
(ss) M. Păcurariu
Grefier (ss) G. Pantiru

Conformă (ss) N. Constantinescu
Conformă
Secretar, N. Boureanu-Bârlica

PIERDUT buletinul de înscriere în biroul populației eliberat de Comuna Copou Jud. Iași și un act de naștere eliberat de Primăria com. Chișinău. Le declar nule și fără valoare în mâinile oricui s'ar afla. *I. Vasilcovski*

PIERDUT buletinul de înscriere în biroul populației, No. 73 eliberat de Com. Buicani și suma de 270 lei. Rog găsitorul a-mi restitui actul și banii fiind om sărac. In caz contrar declar buletinul nul și fără valoare în mâinile oricui s'ar afla.

DIACONU MIHAI
Com. Buicani Jud. Lăpușna

PIERDUT buletinul biroului populației, un brevet de decorație, livretul de demobilizare eliberat de regimentul 13 Infanterie și o dovadă pentru 30 zile de concentrare. Le declar nule și fără valoare în mâinile oricui s'ar găsi. *Ciobanu Ioan*
strada Marta 14

DE INCHIRIAT ghețărie, grajd, garaj, odăi pentru depozite, grădină 1 hectar, în str. Carol 23.

Serbarea religioasă

de la biserica „Sf. Voevozi“ din Tatarași

Eri fiind hramul bisericii Sf. Voevozi din cartierul Tatarași, unde este paroh venerabilul N. Agapi, s'a oficiat cu mare solemnitate serviciul religios de către Protopopul Niculea și un sobor de preoți.

A asistat foarte mulți credincioși din partea primăriei d. Șoarec și d-nii Toma senator, deputat Ifrim, delegați din partea Ateneului Tatarași.

In o predică mișcătoare, Protopopul Niculea vorbește despre sfinții Voevozi Mihail și Gavril făcând o frumoasă aplicare la viața socială.

După terminarea slujbei religioase toți credincioșii, în frunte cu reprezentanții autorităților, iau o gustare în curtea bisericii.—Se ridică toasturi pentru Regele Mihai de Protopop apoi Păr. Agape amintește în cuvinte frumoase de toți donatorii bisericii, mulțumind credincioșilor, comitetului și Epitropilor bisericii care-l secondează.

Furturi de colete pe C. f. r.

Arestarea unui paznic din gara Dolhasca

Ziarul nostru a reclamat la timp că Direcția locală C. F. R. sezisată de numeroasele furturi și sustrageri din colete, făptuite pe linia Cernăuți—Pașcani, a dispus o anchetă.

Cercetările au stabilit că furturile s'ar comite mai cu osebire în două puncte de tranzit din nordul Moldovei.

Un înalt funcționar ceferist din localitate a plecat zilele trecute la Dolhasca făcând investigațiile necesare.

In urma cercetărilor și percheziționilor efectuate, a fost ridicat și adus la postul de jandarmi dela Dolhasca, paznicul Mandare.

Cercetările continuă.

După cât pare, afacerea va lua o turnură senzațională.

Vine Tanase la Sidoli

cu reviste noui de actualitate — cu o trupă grandioasă — cu un balet uriaș

Vineri 11, Sâmb. 12 și Dum. 13 Noemb

Bilete la cassa Sidoli—Procurați-vi le din timp spre a evita aglomerațiile și a obține locuri bune.

SE CAUTA pentru școala Israelito-Română „Moritz și Betty Wachtel“, doi institutori de limba ebraică, autorizați.

A se adresa la d. Jac Leibovici Directorul Spitalului Israelit.

STUDENȚI prepară elevi de ambe secții (real și modern) la toate obiectele, în condițiunile cele mai avantajoase.

A se adresa la ziar.

Dr. H. Wechsler

Boli interne, Genito-urinare
Sifilis
DIATERMIE
pentru boli urinare, boli de femei, reumatism, nevralgii, migrenă, gută, diabet, boli de stomach etc
Consult: 8-11 a. m. 2-8 p. m.
IAȘI, str. Armeană 4

S. Premisleaner

AVOCAT
stradela Bărboiu 8
Cons. 8-9 a. m. — 7-9 p. m.

Salda-contist

se angajează imediat.
A se adresa la ziar sub A. C.

Dr. H. ZANFT

Specializat la Berlin
Boli de Piele, Sifilis, Venerice
Instalațiuni speciale pentru tratatament cu
DIATHERMIE
RAZE ULTRAVIOLETE
Consult. 8-11 — 2-7
Stradela Golia No. 9.

Solemnitatea școlară

de la liceul „M. Kogălniceanu“

Liceul de băieți „M. Kogălniceanu“ și-a sărbătorit eri patronul printr'o solemnitate însoțită de o frumoasă producțiune.

La orele 10 dimineață sala cea mare a școlii, frumos împodobită, era plină de public: părinți, profesori și elevi.

Solemnitatea a început prin intonarea a câtorva arii populare cântate cu multă inimă de către corul școlii, sub conducerea neobositului maestru, d. *V. Popovici.*

D. prof. **D. Nichita**, a rostit o cuvântare ocazională, arătând că sărbătoarea de astăzi este întreită; căci pe lângă patronul liceului „M. Kogălniceanu“, sărbătorim și onomastica M. S. Regelui Mihai și amintirea Voevodului Mihai Viteazul.

D. Nichita a vorbit apoi despre personalitatea lui Mihai Viteazul, eroul care la 1 Iulie 1600 intrând în Alba-Iulia cu o pompă crăiască, se intitulă domn al Moldovei, Ardealului și Țărei Românești.

Mihai Viteazul a ținut mereu trează conștiința națională și ideia unirii tuturor Românilor, care s'a făcut sub domnia reposatului Rege Ferdinand I. Iar astăzi M. S. Regele Mihai, vlăstar al ramurei de Hohenzolern, rămâne continuatorul operei predecensorilor Săi.

Conferențiarul a fost viu aclamat.

*

Elevul *Kaner*, a vorbit în numele promoției liceului din anul trecut, aducând elogii d-lui director Titus Patriciu precum și întregului corp profesoral, pentru felul cum aceștia au știut să îndrume tineretul școlar, înzestrându-l cu o mulțime de cunoștințe folositoare și durabile, precum și o educație aleasă.

Produoțiunea

Elevul *Opărică* din cl. 3, a recitat cu mult suflet poezia „Carte de răsboi“ de V. Militaru.

Cu o mare plăcere am ascultat apoi câteva quartete executate de elevii Jaques Rosenthal, Gh. Botez, Goldemberg și Căzănescu.

A urmat împărțirea premiilor elevilor merituoși de către d. director Patriciu și d. prof. Nichita.

Cine își dă seamă de efortul pe care l'a depus direcțiunea acestei școli pentru a ajunge la rangul de liceu de stat la care se găsește astăzi și pentru a aduce așa frumoase rezultate — trebue să convie cu noi și să-i aducă cele mai calde felicitări.

S.

Pyramidon

Fabrica originală „Meister Lucius“

se găsește acum în toate farmaciile în

Pachete mici

(pungulițe a trei tablete)

Deasemenea se găsește, ca și până acum, în pachete de 10 și 20 tablete.

Cum operează pungașii în tren

Am anunțat că poliția gării a arestat patru pungași de buzunare.

Iată cum au operat cei patru clienți ai arestului. Ei au urmărit pe un comerciant care venea de la Bălți. In vagon, doi se așezară lângă dânsul, doi în față. Când, la ora 2 de noapte, trenul intrară în gara Iași, cei patru pungași baricadară ușa vagonului și brânciră pe negustor, care nu pricepea trucul și se ruga să-i dea drumul că nu mai găsește trăsură.

Abia după ce pungașii se dădură laoparte și se făcură nevăzuți, negustorul simți, că i s'a furat portofoliul cu zece mii lei.

Mulțumită comisarului gării, pungașii au fost prinși, înainte de a putea dosi banii.

x D. Nathan Katz, a obținut eri, cu succes, licența în drept. Felicitările noastre.

INFORMAȚII

x **Soarlatina.**— In cursul zilei de ieri s'au declarat alte cinci cazuri de scarlatină în străzile Palat, Stejar, V. Alexandri și Eternitatea și unul la Liceul Internat.

Bolnavii au fost izolați.

x Memoriul prezentat Duminică Decanului Facultății de Medicină în chestia examenelor nefiind încă rezolvat studenții medicinești se vor aduna din nou, mâne pentru a discuta această chestiune.

x D-rul Bruno Fingerhut reîntorcându-se din străinătate, și-a reluat consultațiile în str. Gh. Mârzescu No. 13 între 8-9 jumătate și 3 6.

x D. Inculeț a luat efectiv conducerea organizației liberale din Bălți. Prin aceasta s'a pus capăt unor nemulțumiri ce frământau organizația.

x D. plutonier Kaia, șef de birou la siguranța companiei de jandarmi rurali Iași, a fost numit șef al postului de jandarmi Bosia—Iași.

x BIBLIOGRAFIE — Au apărut:

—*„Adevărul Literar și artistic“* No. 361, cu versuri de Nadejda Stirbey (traducere de G. Topîrceanu); continuarea însemnărilor din Olanda de M. Sadoveanu; studii și literatură de Traian Ionescu, A. Frunză, T. Arghezi, Constanța Marino-Moscu, D. I. Suchianu, Eug. Relgis etc. Numeroase traduceri, recenzii, actualități etc.

—*„Gândul Nostru“* anul VI, No. 9—10, cu literatură, cronici și polemică, de Marcel Romanescu, G. M. Zamfirescu, G. Lesnea, Barbu Brădescu, Al. Pogonat, Virgil Ghiorghiu, M. Mancaș, H. Burileanu-Grindea etc.

—*„Tribuna Agronomilor“* No. 7—8 (Iași) sub direcția d-lor D. I. Gavriliu și D. Lambrino. Cu studii de specialitate și cu literatură, de prof. Simionescu, Dr. I. Zamfirescu, Dima I. Gavriliu, prof. N. Cosmovici, D. Lambrino, I. Boșoteanu, D. Șipoteanu, S. Teodorescu-Kirileanu, reproduceri artistice după Octav Băncilă etc. etc.

Admirabilă revistă de popularizare, întocmită cu o deosebită îngrijire redacțională și tehnică.

x **Arestarea unei gazde de hoți.** — Am relatat că în timpul unei razii, a fost arestată în str. Uzinei, prostituata clandestină Efimia Lisniuc.

Din cercetări s'a stabilit că era gazda bandiților Sava și Haralamb, care au comis o serie de furturi în oraș.

La locuința ei, au fost găsite numeroase lucruri de furat, lăsate de bandiți.

Gazda, împreună cu lucrurile furate, au fost înaintate azi Parchetului.

x **Polițienești** — A fost dus la secție individul Licău Ilie din com. Drăgășani jud. Fălticeni, în urma reclamației d-lui Petru Beclea din com. Plugari, care-l acuză că i-a smuls din mână suma de 300 lei.

— A fost dus la secție Petru Maștataru din str. Stejar, fiind găsit cu mai multe bilete pentru taxare în piața Halei și bănuindu-se că le-a furat de la un taxator.

— A fost internat în spitalul Sf. Spiridon plutonierul Ioan Lazariuc din Reg. 7 Roșiori, care locuia la Hotelul Bejan și ieșind pe un balcon care nu avea balustradă, a căzut, fracturându-și mâna și lovindu-se la cap.

x **Arestarea unui îndrăzneț hoț.**— D. Ioan Oliniuc din Podul Iloaie a reclamat poliției că a fost victima unui furt.

Un individ i-a furat din casă suma de 10.800 lei.

Cercetările făcute la Podul Iloaie n'au dus la nici un rezultat.

Ieri și Oliniuc a venit la Iași pentru a urmări pe hoț. In str. Banu el a observat un individ care semăna perfect cu cel care ia furat banii.

Individul Croceanu, originar ungur, a fost dus la secție unde este cercetat.

x Aseară d-nii Eugen Closs, directorul Prefecturei de Poliție și Inspector Pop, făcând o inspecție au constatat că la cafegiu Șapsa Abramovici din Bulevardul Ferdinand, se juca pe bani zaruri.

ULTIMA ORA

IN PREZIUA PROCESULUI MANOILESCU

Bucureşti 9.—Mâne dimineaţă începe procesul Manoilescu în sala secţiei I a consiliului corp. II armată din str. Francmasonă. In această sală nu încap de cât cel mult 200 persoane. Direcţia presei din Ministerul de externe a cerut un mare număr de bilete de intrare pentru corespondenţii ziarelor străine.

Comandantul corpului II face cunoscut că persoanele care vor asista la proces. inclusiv avocaţii şi ziariştii trebuie să aibă bilete speciale de intrare care se eliberează astăzi între orele 4-7 p. m.

Pentru ziarişti biletele se dau de direcţia presei din ministerul de externe.

*

Apărătorii d-lui Manoilescu au fost autorizaţi să vadă oricînd pe clientul lor. Astfel au fost eri la Jilava d-nii Pompiliu Ioanitescu, Al. Oteteleşanu, Osvald Teodorescu, col. Hornoriceanu, etc.

Afacerea Goga

Percheziţia dela d na Greceanu din Oradia Mare în legătură cu d. Octavian Goga s'a făcut în baza pieselor deţinute de instrucţie cu ocazia anchetării cazului Manoilescu.

D-na Greceanu primise o telegramă suspectă pe care ea a trimis o îndată d lui Goga. Acest lucru, în legătură şi cu altele, a dus la constatări care par a implica pe d. Goga.

Acţiunea lt. Teodoru

Locotenentul Teodor a fost supus eri unui lung interogatoriu.

In automobilul său s'au găsit scrisori cu co ţinut subversiv; iar înăuntrul tabacherii lui s'au găsit gravate instrucţiuni şi un plan întreg al rolului pe care urma să-l joace.

Lt. Teodoru susţine mereu că este nevinovat şi că el n'a făcut decât serviciul de a aduce nişte scrisori.

Amestec îngrijorător

In legătură cu arestarea lt. Teodoru, ziarul „Viitorul" oficiosul guvernului anunţă următoarele:

„Putem afirma că la percheziţia ce i s'a făcut, s'au găsit dovezi scrise că se pune la cale răsturnarea ordinei constituţionale stabilite, capătîndu-se pentru aceasta persoane care prin situaţia lor sunt cele mai indicate să apere şi să păstreze această ordine constituţională".

Proectul amnistiei

Bucureşti 9.—Proectul de amnistie a fost înaintat, spre examinare, Consiliului superior legislatiiv.

După ce consiliul îşi va da avizul, proectul va fi depus îndată în parlament.

AGITAŢII opoziţioniste la Moscova

Moscova 9.— Cu prilejul revistei militare din Piaţa Roşie, s'au împărţit manifeste de ale opoziţiei, cu invocaţia: „Trăiască adevăraţii conducători comunişti Trotzky şi Zinoviev!"

Poliţia a arestat pe câţi-va colportori care împărţeau manifeste.

Reforma militară în Franţa

Paris 9.— Senatul a primit raportul comisiei militare asupra proectului de mobilizare a naţiunii în timp de războiu. Raportul arată că mobilizarea tuturor barbaţilor şi a femeilor este irealizabilă, ar da loc la complicaţii externe şi ar fi un pericol naţional.

Luptă în tren cu un bandit

Două victime

Cernăuţi 9.—Pe linia Cernăuţi — Gr. Ghica-Vodă, un bandit s'a introdus în vagonul poştal al unui tren cu scop de a fura.

Surprins de conductorul vagonului, banditul a descărcat un foc de revolver lovindu-l în cap. Alt conductor a reuşit să arunce jos pe bandit, din mersul trenului.

Primul conductor, în agonie, a fost transportat la spitalul din Cernăuţi. Banditul este şi el grav rănit. S'a constatat că el e un fost frânar.

Rusia intenţionează să încheie

un pact de neagresiune cu România?

Bucureşti 9.— La 5 Decembre se va întruni la Odessa conferinţa mixtă româno-rusă în strada Vaşilevskaia, localul G. P. U. Se va discuta despre navigabilitatea Nistrului şi chestia optanţilor basarabeni pentru Ucraina şi Rusia.

Delegaţii români vor merge cu automobilele până la Tiraspol şi de acolo cu tren special la Odesa.

*

La dezbateri va participa ca observator un delegat al ministerului de externe sovietic.

Pentru întâia oară ministerul rus de externe îşi trimete delegat la conferinţele româno-ruse. Faptul este pus în legătură cu intenţia guvernului din Moscova de a pipăi terenul pentru încheerea unui pact de neagresiune cu România.

Consfătuirea de la Prefectura de judeţ

Lămurirea ţărănimei în chestia dinastică

Astăzi dimineaţă a avut loc la Prefectura de judeţ, o consfătuire între d. Marinciu, locţiitor de prefect, şefii autorităţilor administrative judeţene pretorii şi protoereii.

D. Marinciu a cerut şefilor de autorităţi, ca totdeauna când vor fi pe la sate să dee lămuriri necesare poporului în chestiunea dinastică şi să caute a scoate această chestiune din preocupările zilnice ale sătenilor.

De asemenea să se facă o educaţie în această privinţă şi sub-alternilor.

*

Se ia apoi in discuţiune chestiunea administraţiei judeţene.

D. Marinciu cere să i se facă cunoscute greutăţile întâmpinate de către şefii de administraţie; şi tot odată să propue şi soluţiunele pentru îndreptare.

Vorbesc pe rând, pr. Niculea d. dr. Vasiliu, Ing. Grigoriu d. căp. Alexandrescu, şi pretorul Kesim.

Se hotărăşte să se înceapă o serie de conferinţe ad-tive pentru educarea poporului şi a funcţionarilor inferiori ad-tivi.

Conferinţele vor avea de scop rezolvarea chestiunilor de interes local. Ele vor fi împărţite în două părţi: inspecţii şi propaganda.

Propaganda va fi făcută prin dzertaţiuni scurte şi precise, prin reprezentaţii cinematografice etc.

Prima conferinţă va avea loc la Pârliţi în ziua de 28 Noembrie crt.

Cenzura presei la Bucureşti

PROTESTUL ZIARELOR

Bucureşti 9.— Comandamentul militar a comunicat ziarelor că se aplică cenzura presei.

Directorii de ziare s'au întrunit aseară, au discutat cazul şi au dat următorul comunicat:

— Direcţiile ziarelor au fost înştiinţate eri de d. major Pella, comisar regal că, din ordinul Comandamentului corpului 2 armată, se reînfiinţează cenzura presei.

Măsurile excepţionale luate în ultimul timp de guvern împotriva presei, au tulburat ţara şi au alarmat străinătatea.

Guvernul însuşi părea că şi-a dat seama de răul ce-l pricinuise şi a revenit asupra acelor dispoziţiuni. Ridicarea măsurilor excepţionale a fost anunţată în mod oficial atât ziarelor româneşti cât şi presei străine.

Astăzi măsurile ilegale ridicate de ministerul de interne sunt reînfiinţate de autorităţile militare.

Direcţiile ziarelor din Capitală cer guvernului să pue capăt regimului intolerabil la care e supusă presa, atât de păgubitor intereselor ţării. In caz contrar, vor lua măsurile de apărare dictate de împrejurări.

„Adevărul". „Argus", „Cuvântul", „Dimineaţa", „Dreptatea", „Indreptarea", „Lupta", „Neamul Românesc", „Politica".

Alegerile comunale din Bulgaria

Sofia 9.— La alegerile comunale din Bulgaria, partidele guvernamentale au obţinut majoritatea.

Incendiu

Bucureşti 9.—Un incendiu a distrus locuinţa d-nului Moise Leibovici din strada Episcopul Radu. Pagubele sunt însemnate.

x Din ordinul d-lor director Closs şi inspector Pop, au fost trimise la Brigada de Moreruri prostituatele Janeta Miloci din Vaslui, Mina Dura din Cernăuţi, Profira Ciobanu din Vaslui, Alexandrina Baris din Soroca, Domnica Paleş din Bălţi şi Tecla Stoean din Chişinău.

INFORMAŢII

x Cu prilejul zilei onomastice a M. S. Regelui Mihai, d. prof. Emil Diaconescu conferenţiar universitar a ţinut o frumoasă conferinţă la Ateneul din Tataraşi: „De la Mihai Viteazu la Regele Mihai".

Conferenţiarul a fost viu aplaudat.

x Iarăşi fondul refacerei. —Din iniţiativa d-lui Cerchez şi cu colaborarea d-lui Silcer ca reprezentant al sindicatului micilor comercianţi şi industriaşi, s'a alcătuit o Asociaţie Economică, cu scopul între altele de a înfiinţa o bancă negustorească. Iniţiatorii au mai hotărât ca la capitalul băncii să se verse suma de 2 şi jum. milioane lei, banii fondului refacerii aftaţi la Camera de comerţ.

O delegaţie în frunte cu d. Cerchez s'a prezentat azi la Camera de Comerţ şi a cerut d-lui Botez să pue la dispoziţie fondul refacerii pentru noua bancă negustorească.

ANUŢA LÖBEL
SOLOMON LEIBOVICI
Logodiţi
Iaşi, Noembrie 1927

D. Botez a răspuns că va supune chestia consiliului, iar deocamdată a donat d-lui Cerchez.. o broşură a d-sale despre „Hamlet".

Vom reveni mâne cu amănunte.

x *Sosirea prof. Clark.* — Azi dimineaţă a sosit în localitate profesorul canadian Upson Clark In gară a fost primit de mulţi profesori universitari, între care şi d. George Brăteanu. Era prezent şi d. dr. Cazacu, legat de o veche prietinie de oaspele american, prin corespondenţă şi schimb de volume. D. Clark se interesează în deosebi de Basarabia şi a scris un volum, în care susţinea teza română. Astăzi a ţinut prima conferinţă în Aula universităţii. Pentru mâne oaspele american este invitat la d. George Brătianu.

x La subscripţia deschisă de noi pentru familiile victimelor din str. Lăutari, ne-a mai trimis, cu întârziere, d. Froim Fischer suma de 200 lei.

x Sâmbătă 12 Noembrie după amiază dela orele 4 la 9, va avea loc un CEAI DANSANT organizat în folosul *azilului de bătrâne „Maria D. Catargiu"*, cu JAZBANDUL de la „Princiar"; în salonul cel mare de la *Hotel Traian.*

Nu putem decât felicita, pe cei care au avut această fericită inspiraţie, pentru prima oară la Iaşi, se va putea dansa în sunetul unui veritabil jazband.

In sală vor fi aşezate suficiente mese, pentru ca chiar lumea care nu danseză să poată petrece câteva ore plăcute, la ora ceaiului.

Intrarea generală a fost fixată la modice suma de 60 lei.

DOCTOR
Tr. Mihailescu
asistent universitar
chirurg secundar gynecolog la spit. Maternitatea
BOLI DE FEMEI, GENITO-URINARE-SIFILIS
Str. Lăpuşneanu No. 18, etaj
Telefon No. 164
Consult. 1—3

DOCTORUL
R. DAMSKER
s'a mutat
în str. Ghica-Vodă No. 44-46
şi consultă zilnic:
MEDICINĂ INTERNA
Sifilis, Genito-Urinare
8—11 a. m. şi 3—7 p. m.

DOCTOR IN MEDICINĂ
M. WECHSLER
Specializat în Franţa în
ARTA DENTARĂ
Boli de gură şi de dinţi
Consult. 9-12 şi 2-7 p. m.
IAŞI, Str. Ştefan cel Mare 13
Casele Leon Mayer

Dr. Marcu Cautman
BOLI INTERNE
VENERICE şi SIFILIS
Consultă zilnic 2—8 p. m.
Iaşi, str. Palat 52

Dr. N. Alexandrescu
Fost medic de spital
Boli interne, genito-urinbre, piele şi sifilis.
Consult.: 10-12 a. m. şi 2-4 p. m
Str. Lăpuşneanu No. 6

ORA 2

CONSILIUL DE MINIŞTRI

Extinderea şi înăsprirea stării de asediu

CENZURA—OPRIREA ÎNTRUNIRILOR

Bucureşti 9. — Astăzi dimineaţă la ora 11, un consiliu de miniştri s'a întrunit la locuinţa d-lui Ionel Brătianu. Au participat toţi miniştrii.

S'au luat în discuţiile chestiunile la ordinea zilei şi s'a avizat la măsurile impuse de împrejurări pentru a se pune capăt agitaţiilor.

D. Ionel Brătianu a supus consiliului un proect de lege pentru extinderea şi înăsprirea stării de asediu. Deasemenea se va introduce cenzura ziarelor şi se va opri libertatea întrunirilor.

Consiliul a aprobat acest proect.

D. Ionel Brătianu a părăsit imediat consiliul şi s'a dat la palatul regal, supunînd Inaltei regenţe proectul guvernului. Regenţa a luat proectul în studiu şi va aviza.

Decorarea regenţilor

M. S. Regele Mihai a decorat pe Inalţii regenţi cu marele ordin „Colanul regelui Carol.

Avansarea prinţului Nicolae

A. S. R. Principele Nicolae va fi avansat la gradul de general.

Protest la Cameră

In şedinţa de azi după amiază a Camerei d. Ioaniţescu va protesta împotriva cenzurei.

Mulţumire publică

Inainte cu scurt timp am încheiat la Societatea Română de asigurări **„Steaua României"** prin Reprezentanţa Generală Iaşi o asigurare populară pe un capital de Lei 30.000.—cu participarea la amortizările lunare.

La amortizarea avută loc în ziua de 1 Noembrie a. c. în birourile Societăţii **„Steaua României"** *Cernăuţi*, str. Iancu Flondor No. 28, polita mea No. 20361 a eşit câştigătoare cu *Lei 30.000.*— care sumă mi-a fost plătită imediat în numerar prin *Domnul Reprezentant General* din Iaşi Schae Steinberg, str. Banu 6, şi mă simt dator a exprima în mod public mulţumirile mele *Societăţei* **„Steaua României"** recomandând călduros tuturora această Societate.

S. BENOVICI
Funcţionar la Banca Moldova
Iaşi

Dr. Albert Ficler
Specializat în principalele clinici din *Berlin, Leipzig şi Frankfurt a/M.*, în
Boli interne, Boli de Stomac, Intestine, Ficat şi Boli de nutriţie: Diabet (Tratamente cu insulin), **Gută, Arterosleroză,** *etc.*
Tratamente cu
DIATERMIE
pentru toate maladiile indicate
Cons.: 9—11 si 3—6.
Iaşi, Str. Lăpuşneanu 27

DOCTOR
L. HEITEL
MAMOŞ
De la clinicile din Berlin, Viena Frankfurt
Boli de femei şi naşteri
Str. Săulescu 2 (alături de Biserica Talparari)
Consultaţiuni 3—6 p. m.
Pentru săraci gratis zilnic.

DOCTOR
Frida Ackerman
MAMOŞ
Boli de femei şi copii
Tratament ginecologic prin Diatermie
Raze ultraviolete
s'a mutat str. Rece No. 2 lângă Institutul de Anatomie

H. GHERNER
avocat
Birou de Notariat
str. Elena Doamna 26
colţ cu str. Anast. Panu
(casele Brumer)
Cons. 7½-9 a. m. şi 7-9 p. m.

ȘTIRI DIN ȚARĂ ȘI STRĂINĂTATE

ASPECTE

(Continuare din pag. I-a)

fără ca șeful guvernului să se alarmeze dacă muncitorii comuniști erau sau nu sustrași de la judecătorii lor firești.

Generalul Averescu nu are autoritatea morală să vorbească în numele libertății oprimate, dacă d. Manoilescu poate fi considerat ca o victimă a teroarei guvernamentale, d-sa care, făcând parte din guvernul averescan, a patronat toate ilegalitățile regimului averescan.

In orice caz, procesul d-lui Manoilescu e bine venit : aduce măcar puțin pe buzele oligarhilor, gustul amar al silniciei pe cari el îl rezervă numai masselor muncitoare. Și este o satisfacție pentru muncitorii oprimați cu atâta sălbătăcie, că— la un moment dat—impilătorii lor trebue să facă uz de aceleași fraze cari sânt socotite subversive pentru dânșii.

Procesul Manoilescu are și partea lui bună, deci.

G. SPINA

Vastă afacere de falș

cu obligațiile statului maghiar

Paris 9.—„Le Matin" anunță că autoritățile franceze au descoperit o vastă afacere de falș comisă de bancherul vienez Blumenstein care a încercat să vândă obligațiuni ungare și austriace.

Blumenstein cumpărase în Ungaria cu preț ieftin obligațiuni stampilate, apoi ștergea ștampila și le prezenta în Franța spre stampilare.

Aceste obligațiuni le răscumpăra pe preț foarte mic în Ungaria, și în schimb în străinătate le răscumpăra cu 32 la sută aur din valoarea nominală.

Se crede că firul falșului se întinde în toată Europa.

*

Ministrul Ungariei la Paris a făcut o vizită d-lui Briand în această chestiune.

Se crede că guvernul maghiar va intenta proces la Paris contra lui Blumenstein și a complicilor lui.

Și comuniștii

continuă a fi condamnați

Consiliul de război al corpului VI armată Cluj a dat sentința în procesul complotului comunist din Oradea.

Au fost condamnați Sandor Arpad și Kador Iosif la câte 2 ani închisoare ; Nicolae Scher, Braun Lazlo, Bot Stefan, Seidenfeld Iszo la câte un an jumătate ; pe Husa Iuliu la 1 an ; Koșa Mihai la opt luni ; Nemeș Honca la 5 luni, alți trei la câte 3 luni, unul la 15 zile închisoare și 5 achitați.

Condamnații Kador Iosif și Seidenfeld Izso, au fugit îndată ce-au aflat sentința. Ei au fost puși în urmărire.

„OPINIA"

literară și artistică

(Continuare din pag. I-a)

A murit în vârstă de 67 ani, în urma unei operații, lăsând regrete generale.

Proza originală

Volumul de proză al d-rei Otilia Cazimir se află subt tipar și este intitulat „Zigzaguri".

Librăria studenților

Studenții din Paris și-au înființat o librărie a lor (denumită „La comerțul ideilor") pe bulevardul Saint-Michel, în p'i cartier latin. Librăria este admirabil asortată și posedă un cabinet de abonamente tehnice, un serviciu al cărților de ocazie și o editură cu prețuri foarte reduse pentru tipărirea tezelor de doctora'.

Studenții noștri ar trebui să se sesizeze de această întreprindere a colegilor lor francezi și în consecință...

Teatru fără femei

La Lyon, autorul dramatic Paul Arley a înjgh bat o companie teatrală formată numai din barbați. El susține că în modul acesta va putea evita intrigile de culise, pe care le-a întâmpinat până în prezent. Dar cum o piesă nu poate trăi fără roluri feminine, actorii din trupa lyoneză vor juca în travesti. Primele spectacole ale companiei lui Arley au avut un succes foarte relativ. Un critic teatral spunea că „teatrul fără femei" este oricând și oriunde un „teatru fără farmec".

Traversarea oceanului

De cât-va timp nu se vorbește decât de această chestiune. Ziarul „Judge" ironizând această preocupare generală, cuprinde un clișeu, care reprezintă o femeie, în momentul când vrea să-și ucidă barbatul cu un glonte de revolver.

— „Degeaba vei trage ; — îi spune soțul.—Acum nu se vorbește decât de aviatori și gazetele nu-ți vor înregistra numele".

Evident, femeia a renunțat !

Crimă din imprudență

Huși 9— In ziua de 8 crt. ucenicul Neculai Dobrinciuc în etate de 15 ani, aflat în serviciul atelierului de ferărie I. Macovei din Răzeși, jucându-se cu o armă încărcată, adusă la reparat, a împușcat din imprudență pe copila Maria S.t Dima de 7 ani, fiica proprietarului armei.

Moartea acesteia a fost fulgerătoare.

Șeful postului respectiv face cercetări.

Leontin

x Congresul general al studenților creștini va avea loc la Oradea Mare între 27—30 Noembrie.

După 30 ani de despărțire

—Intâlnirea foștilor absolvenți ai liceului Internat— promoția 1896-1897—

Foștii absolvenți ai liceului Internat, promoția 1896, s'au întâlnit ieri dimineață, după o despărțire de 30 ani. Revederea a fost de tot mișcătoare,— căci plecați toți tineri, s'au regăsit acum oameni maturi.

S'au regăsit astfel d-nii I. Borcea profesor universitar, fost ministru—Iași, Inginer Cristea Mladenovici—București, dr. Ionescu—Bârlad, Ilie I. Petrescu, avocat—Craiova, Grigore Voinov avocat—București, Gh. Netter, avocat—București, Vasile Andriescu profesor—București, Gh. Misirlui profesor— G a l a ț i, George Mihailescu, inginer-Cluj Dr. Ioan Glavici T.-Sev rin, Dr. Mancaș București, G. Todirescu referendar la Curtea de Comturi București, Al. Calaefteanu profesor Tulcea, Dr. George Petreanu București.

Participă și foștii directori și și profesori, d'nii Gh. Lascar, dr. Hurmuzescu, Xenofon Gh orghiu. Prassa, Brandea porintel Știubei, precum și unii profesori actuali în frunte cu d. Bădărău, directorul instituției.

Foștii absolvenți, sunt primiți în sunetul fanfarei liceului sub conducerea profesorului Haas.

După o plimbare prin școală și redeșteptarea atâtor amintiri cu toții s'au adunat în amfiteatrul liceului, unde părintele Vasilovschi a oficiat un parastas în memoria profesorilor și absolvenților decedați. Apoi a rostit o frumoasă predică.

D. *Th. Bădărău* salută pe pe foștii absolvenți și își exprimă întreaga sa bucurie de legătura pe care foștii elevi o mențin cu scoala.

Adinc mișcat, *d. I. Borcea*, amintește de viața de școală și exprimă toată r cunoștința sa. pentru foștii directori și profesori, cărora le urează o viață cît mai lungă. Spune că liceul internat este o fală a țării, și îndeamnă pe tinerele vlastare să continue prietenia cu școala.

D. *Gh. Netter*,— accentuează prietinia între foștii absolvenți și dragostea lor pentru foștii profesori.

D. *Ilie Petrescu* amintește în cuvinte înimoase, despre directoratul d-lui Gh. Lascar.

Azistența face d-lui Lascar o vie manifestație de simpatie, într'o atmosferă de mare emoție.

Cel din urmă vorbește d. dr. Hurmuzescu, în cuvinte foarte mișcătoare.

*

Foștii absolvenți se'ntrunesc apoi la o masă colegială, — la care domnește un entuziasm indescriptibil.

*

Incidental s'a vorbit de legea de armonizare a d-lui Manoilescu, la serbarea promoției 1896 a liceului internat.

D. Prassa a găsit motivul cel mai puternic în a dovedi că trăim azi într'un mediu otrăvitor. D-sa a pus întrebarea, dacă s'ar putea în altă țară, petrece un fapt atât de caracteristic anume ca o lege, ca aceea a armonizării votată și sancționată de Vodă să fie pur și simplu înlăturată.

D. dr. Hurmuzescu a răspuns că d-sa e optimist și are credința, că legei armonizării îi va veni rândul.

— „Iți dăm 20 de ani e așteptare", ripostă d. Scr ba — și veselia oprită o clipă de pesimismul d-lui Prassa, a revenit.

*

Tot d-lui Prassa i se datorește și o pioasă amintire.

Vorbind despre liceul internat, d. Prassa a amintit, că el este opera lui Tache Ionescu, făuritorul vieței școlare.

*

O prea frumoasă cuvîntare, ne-a dat prilejul d Th. Badarău s'o ascultăm. Distinsul director a făcut o comparație între viața școlară—din trecut și cea de acum. Și a conchis în a crede util ori area de școli selecționate, în care învățământul și cultura sufletească, să poată fi predat nai cu temeiu.

*

Serbarea de eri din timpul zilei, s'a terminat prin înconjurarea d-lui prof. I. Borcea, căruia colegii și profesorii i-au mulțumit,—primii pentru inițiativa acestei frumoase întâlniri, cei de al doilea, pentru tot ce a făcut ca ministru pentru școală.

Foștii absolvenți au urat colegului lor—o grabnică revenire la minister.

DAN

Fabrică incendiată

Un incendiu a distrus fabrica de ulei Dimont et Co din Tighina.

Din fabrică au rămas doar zidurile. Au ars 5 vagoane de sămânță de floarea soarelui, uleiul aflat în fabrică și alte materii prime.

Pagubele se ridică la câteva milioane.

Mărfurile erau asigurate. Fabrica era proprietatea statului. Cauzele incendiului nu se cunosc.

Crimă în Podul Iloaei

Urmările unui chef

După ce au făcut un chef într'o cârciumă din marginea Podul Iloaei, indivizii N. Perju, Neculai Goldum și C. A Ruștei, s'au luat la ceartă.

Curând aceasta a degenerat în bătaie.

La un moment dat, Perju a scos din buzunar un revolver încărcat, trăgând câteva focuri asupra rivalilor săi.

Un glonte a lovit pe A Ruștei, în cap.

In stare gravă acesta a fost internat în spitalul din Podul Iloaei.

Criminalul a dispărut.

x Perceptorul Cooperativei Movileni, a fost condamnat de Trib. Iași la 3 luni închisoare, pentru delapidare.

Excrocheria unui judecător maghiar

Budapesta.—(Ceps). Judecătorul din comuna Miskolcz, N. Tarnay, a dispărut fără urme.

Ancheta a stabilit, că la judecarea unui proces pregătea două sentințe, una care condamna pe acuzat la amendă și a doua, care prevedea achitarea. După ce Tarnay condamna pe impricinați la amendă, încasa banii, iar în registru punea sentința prin care aceștia au fost achitați.

ÎNFORMAȚII

x *Se dezminte știrea că s'ar fi hotărât înființarea câtorva noui comandamente de corp de armată.*

x *Parlamentarii liberali locali, au fost convocați pentru astăzi la ora 4, la o consfătuire la d. G. Brătianu în, vederea găsirei unei soluțiuni în chestiunea șefiei liberale locale.*

x Eri, a avut loc înmormântarea inginerului inspector silvic D. Mușat, care s'ă sinucis în împrejurările știute.

x Un cunoscut cerealist din Tg. Bârlți, Haim Copilovici, s'a sinucis prin strangulare, la locuința lui.

x Ministerul instrucțiunii fiind informat că unele școli secundare înființate de diferite autorități, spre a veni în ajutorul funcționarilor lor, nu corespund cerințelor, nici din punctul de vedere al localului și nici n'au materialul didactic necesar, a decis ca aceste școli să fie cercetate îndeaproape și în cazul când ele nu îndeplinesc cerințele, să fie desființate.

x In ziua de 13 Noembrie, Duminică orele 3 p. m. membrii societății pentru învățătura Poporului Român sunt convocați în adunare generală pentru a lua în discuțiune chestiunile la ordinea zilei.

Aceasta fiind a doua convocare, întrunirea va avea loc ori care va fi numărul membrilor prezenți.

x **D-l Charles Upson Clark**, profesor Universitar, autorul unei interesante monografii asupra Basarabiei și un mare prieten al României, va ține în românește, în aula universității, un ciclu de trei conferințe, în zilele de Mercuri 9, Joi 10 și Vineri 11 Noembrie la orele 11 dimineața.

Subiectele tratate vor fi respectiv : Viața politică, viața universitară și viața intelectuală în Statele-Unite.

x D. profesor Haralamb Iliescu Comisarul guvernului de pe lângă Camera de Agricultură Iași, chemat telegrafic de d. ministru al Domeniilor C. Argetoianu a plecat astăzi în Capitală.

x D. Inculeț, ministrul sănătății s'a înapoiat aseară în Capitală. Odată cu ministrul a plecat și d. profesor dr. Slătineanu inspector general sanitar.

x **Teatrul Național.**-Vineri 11 Noembrie se va juca „SAPHO" piesă modernă în 5 acte de Alphonse Daudet și Belott, cu Doamna **Maria Filotti** în rolul titular, secundată de artiștii Teatrului Național din București.

A nu se confunda piesa de mai sus cu tragedia clasică Sapho de Grillparzer.

Biletele la Agenția Brașcu.

Vine Tanase la Sidoli

cu reviste noui de actualitate
— cu o trupă grandioasă —
cu un balet uriaș

Vineri 11, Sâmb. 12 și Dum. 13 Noemb

Bilete la cassa Sidoli—Procurați-vi le din timp spre a evita aglomerațiile și a obținea locuri bune.

România
Corpul Portăreilor Trib. Iași
PUBLICAȚIE No. 169
Anul 1927, luna Noembrie 4 zile

Se publică spre cunoștința generală că conform Jurnalului No. 4016 | 926 a Trib. Iași s. II-a se va vinde prin licitație publică în ziua de 26 Noembrie 1927, ora 3 p. m. averea mobilă sequestrată de la Ioan Neculai Vlad la pretenția D-nei Zenobia Fumu cu procesul verbal No. 455/925 următoarea avere : 4 vase cu vin alb. Vânzarea se va face în Iași strada Tatarași No. 6, pe bani gata și în asistența grefierului respectiv.

Șef Portărel, Indescifrabil
Secretar, Munteanu

România
Corpul Portăreilor Trib. Iași
PUBLICAȚIUNE No. 162
Anul 1927, luna Noembrie 2 zile

Se publică spre cunoștința generală că conform adresei D-lui Jud. Ocol II Urban Iași sub No. 29225 | 927 se va vinde prin licitație publică în ziua de 22 Noembrie anul 1927 ora 15 averea mobilă secvestrată cu procesul verbal din 4 Iulie 1927 dela D-l Th. Cucu din Iași strada Zugravi No. 31, în pretenția Primei Societăți de Economie din Iași, averea consistând din : oglinzi, mese, scaune, un ceas deșteptător și altele.

Vânzarea se va face pe bani gata la domiciliul debitorului în asistența d-lui comisar respectiv.

Portărel Indescifrabil

România
Corpul Portăreilor Trib. Iași
PUBLICAȚIUNE No. 160
Anul 1927 luna Octomb. 31 zile

Se publică spre cunoștința generală că conform adresei D-lui Jude Ocol. I Urban Iași No. 18387 | 927 se va vinde prin licitație publică în ziua de 18 Noembrie 1927, ora 15 averea mobilă seq. cu procesul verbal No. 967 | 19.7 de la D-l Vasile Roban avocat din Iași strada Sft. Andrei No. 2 în pretenția Băncei Iașilor din Iași, averea constând din diferite mobile casnice, oglinzi, covoare, lămpi etc.

Vânzarea se va face pe bani gata la domiciliul debitorului în asistența D-lui comisar respectiv.

Portărel, Indescifrabil

Conferința societății „Propășirea Iașilor"

(Continuare din pag. I-a)

Așezările orășenești din aceste țări sunt, *toate*, derivate din sate, pe care le-au favorizat împrejurări politice, ori economice de și-au sporit populația. Toate orașele noastre poartă pecetea egoismului și lăcomiei brutale a țăranului, care caută a-și mări proprietatea cuprinzând din uliță, din piață și din ori ce teren, care pare fără stăpân, cât poate mai mult.

Străzile înguste, întortochiate, fără posibilitate de a îngădui scurgerea apelor și fără nici o orientare rațională sunt urmarea firească a acestei mentalități primitive, de care nu s'au putut scutura până astăzi nici *cei mai pretinși civilizați orășeni.*

Știința Urbanismului este chemată să lecuiască toate relele, care au o influență dezastroasă asupra intereselor obștești, fie de ordin higienic, fie de ordin economic, sau arhitectonic.

Grecii vechi au cunoscut-o și aplicat-o multora din cetățile lor. Nu de mult s'a desgropat în Creta un oraș întreg—Cnossa—în care se constată străzi aliniate, piețe de forme geometrice, canalizau și alimentau cu apă.

Aristotel ne-a transmis principiile, după care trebue să se construiască o cetate, arătând că patru lucruri sunt, în deosebi, de avut în vedere.

Prima și cea mai importantă este salubritatea. El recomandă apoi orientarea orașului și a străzilor, pentru a avea maximum de lumină și de căldură, după sistemul „modern" al lui Hipodamus, primul care a imaginat orașele cu străzi în formă de tablă de șah.

Cerințele noui, care impun urbanismul sunt determinate de două fenomene sociale importante. Primul este „*sporirea în genere a populației*" și al doilea *orășenizarea populațiunilor diferitelor state.* Acest ultim fenomen se observă cu o uimitoare constanță și a provocat, mai ales în statele agrare, o reacțiune *împotriva exodului rural.*

Statisticile ne arată că la 1800 Europa nu avea decât 21 de orașe cu o populație mai mare de 100.000 de locuitori, iar la 1913 erau peste 180. Populația acestor orașe reprezenta atunci a treizeci și cincea parte din populația întregei Europe ; iar la 1913 mai multe de *a șasea parte.*

La 1846 populația Franței era 76 la sută rurală ; iar la 1896 rămăsese numai 50 la sută rurală, deși populația întreagă sporise în acest interval cu 40 la sută.

Mișcarea de concentrare a populațiilor în orașe a atins maximul în Anglia, unde 68 la sută este populație orășenească și în Germania unde această populație reprezintă 62 la sută. Acest fapt ne explică de ce și Știința Urbanismului s'a născut în Anglia și s'a desvoltat prodigios în Germania, care are *cele mai curate orașe din lume.*

Țările de formațiune nouă, cum sunt Statele Unite, Australia, Noua Zelandă au majoritatea populațiilor lor în așezări orășenești.

Principiul diviziunei muncei, care și-a găsit o largă aplicațiune în cadrul orașelor, este, în esență, tendința desvoltării lor, de aceia economistul german Schmoller spunea că individul nu-și poate da o potrivită întrebuințare forțelor lui de cât în orașe și pentrucă într'aceasta stă progresul esențial, progresul omenirei nu se poate realiza de cât *prin progresul orașelor.*

„Fiece spor de populație însă, „într'un oraș, presupune o anu„mită technică și organizare a „vieței economice, anumite re„guli de morală și obiceiuri, a„numită rânduială socială, care, „dacă nu-s prevăzute din timp „spre a fi suficiente cerințelor „unei populațiuni îndoit de mare, „atunci orașele devin ucigătoare.

In ceia ce privește activitatea și capacitatea economică a populației orășenești este fapt notoriu că ia este mai mare decât a celei rurale. Dobrogeanu-Gherea a demonstrat în „Neoiobăgia" sa că țăranul nostru produce de 21 de ori mai puțin decât orășanul.

Orașele, prin urmare, nu apar numai ca focare de cultură, de civilizație și de viață confortabilă, ci și ca focarele celei mai intense activități, producătoare de valori și ca *adevăratul suport al democrației.*

Supra-populația satelor se îndreaptă către orașe, care fac funcția unor rezervoare de energie umană, gata de utilizat pentru orice aplicațiune. Ele constituesc laboratoriile, în care energiile selecționate ale națiunei făuresc nouile condițiuni de existență și de propășire ale ei și unde iau naștere toate idealurile călăuzitoare ale destinelor ei.

Un alt factor, care influențează considerabil asupra evoluției, asupra nevoilor de continuă adaptare ale așezărilor omenești este tendința permanentă și intensă de *economisirea timpului*, carecaracterizează întreaga viață modernă și, *în deosebi, viața activă. Timpul este singura valoare supremă, care trebue prinsă și folosită clipă cu clipă pentru că odată pierdută, pierdută rămâne pentru totdeauna.*

Creșterea continuă a populației unui oraș provoacă extinderea lui în suprafață ; iar nevoia economisirei timpului reclamă concentrarea lui. Aceste două fenomene concomitente cată să fie armonizate în consecințele lor prin Știința Urbanismului, care, inspirându-se din Medicină, din Technică și din Drept, a stabilit o serie de principii pentru plănuirea și sistematizarea Orașelor, pentru organizarea și îndrumarea funcțiunilor lui vitale.

(Sfârșitul mâne)

SCRISA
Biblioteca Universităţii Loco
BIBLIOTECA UNIVERSITATII

ANUL XXIII No. 6143

3 LEI EXEMPLARUL

VINERI 11 NOEMBRIE 1927

ABONAMENTE

Lei 1000 pe un an
„ 500 „ 6 luni
„ 300 „ 3 luni

OPINIA

ZIAR POLITIC COTIDIAN

ANUNCIURI

se primesc la toate Agenţiile de Publicitate şi la Administraţia ziarului Iaşi—Str. Gh. Mârzescu 17

REGIMUL DE EXCEPŢIE

Am fost totdeauna şi rămânem adversari hotărâţi ai măsurilor excepţionale, —măsuri brutale şi contrariante prin natura lor, şi care nu sunt capabile absolut de loc să aducă pace în suflete. Dimpotrivă.

Chiar în ultimele zile, guvernul a avut ocazia să se convingă că comprimarea garanţiilor legale, cenzurarea scrisului şi împiedecarea comunicaţiunilor normale au un efect contrar celui urmărit. Anume, ia naştere zvonul şi alarma, înfloreşte exagerarea şi inventiunea tendenţioasă, discreditând ţara în afară şi enervând-o înlăuntru.

In ce priveşte raporturile între partide şi grupuri politice, guvernul însuşi a mărturisit nevoia unei destinderi.

Or, în loc de destindere, se ajunge la o mai mare încordare prin măsurile de excepţie (stare de asediu, cenzură etc.) pe care opoziţia le simte îndreptate împotriva ei şi care, în orice caz, fatalmente vor tinde la exces şi vor depăşi orice necesitate eventuală.

Legea normală este în în totul suficientă pentru garantarea ordinei publice şi reprimarea abaterilor ce s'ar ivi. Dealtfel, nici nu vedem un simptom serios care să îndrituească îngrijorări. Căci nu merită a fi luate în serios na vităţi sistem Manoilescu, destinate a se termina cu un zâmbet îngăduitor.

Iar pe cât e vorba de ascuţimea actuală a luptelor politice, nu i drept şi nu i prudent a se însăpri regimul de excepţie. Deaceia credem că guvernul procedează greşit când răspunde cu cenzură şi stare de asediu, la cererea obştească, de reîntrare în legalitate deplină. X.

Din toată lumea

O taxă de moştenire de trei miliarde.—Lordul Iveagh preşedintele consiliului de administraţie al unei fabrici de bere engleză, care a murit de curând, a lăsat o avere evaluată la 11 milioane livre sterling (aproape 10 miliarde lei). Taxele de moştenire se vor ridica la 4 milioane 400,000 livre sterling, ceiace face peste 3 miliarde jumătate lei.

*

Cerşetor bogat.— Un cerşetor octogenar a fost arestat pentru vagabondaj, pe străzile Parisului, şi condus la un comisariat de poliţie.

Făcându-se percheziţie corporală, s'a găsit la cerşetor un pachet cu bani şi bonuri în valoare de 52,000 franci, adica vre-o 400,000 lei.

— „Micile mele economii", a explicat cu modestie cerşetorul..!

*

Un bandit prolific.— De curând a fost prins la Kasan (Rusia) un vestit haiduc anume Vladimir Vladimirevici Ianc ff. Acesta a comis în timp de câţiva ani sute de furturi, omorând peste 60 persoane.

Partea interesantă însă este alta. După ce a fost prins acest teribil bandit, s'au prezentat autorităţilor până în prezent 436 femei, care afirmă că au fost silite de Vadimirevici să aibă cu el raporturi sexuale, de pe urma cărora au rezultat 384 copii.

Făcându-se cercetări amănunţite s'a putut constata că aproape toate progeniturile banditului sânt oameni rataţi, beţivi, asasini, vagabonzi...

Un singur copil, Valodia Varnev, este la Leningrad un apreciat actor de varieteu.

*

Tutun parfumat.—In Franţa, unde tutunul este de calitate mediocră, se întrebuinţează un procedeu uşor pentru a-i reforma gustul şi aroma. Se ia tutunul şi se fierbe până când apa se evaporează. Apoi se usucă bine şi în urmă se parfumează cu rom şi melrosat (în părţi egale ambele substanţe.). Astfel se obţine un tutun admirabil de fumat.

*

Japonezele luptă pentru dreptul de vot.— Intr'o dimineaţă, pe când împăratul Japoniei eşea la plimbare cu automobilul, o femee şi-a făcut loc prin mulţime şi a aruncat o jalbă la picioarele monarhului. Femeia a fost arestată. S'a constatat apoi că în petiţia aruncată cerea împăratului dreptul de vot pentru femei.

La recentele alegeri prefectorale, femeia cu petiţia încercase să voteze în locul barbatului ei, care era bolnav, dar nu i s'a dat voe. Ea socoti că aceasta era o mare nedreptate şi hotărî să apeleze direct la împărat.

Nevoia unei linii ferate

Paşcani—Tg. Neamţ

Către parlamentarii şi Intelectualii Iaşului

Către societatea pentru propăşirea Iaşului

Am cetit deseori în ziarul „Opinia" despre interesul ce pun parlamentarii Iaşului, pentru agricultură, pentru cultură şi pentru toate nevoile moldovenesti.

De aceia de aici de sub cetatea lui Ştefan Vodă, îndrept glasul către d-nii parlamentari în frunte cu învăţatul d. Gheorghe Brătianu şi către toţi ieşenii, ca să se ridice cu mic cu mare, acum când se întocmeşte bugetul ţărei şi al c. f. r. să stăruie pentru *punerea în lucrare şi a liniei ferate Paşcani-Tg. Neamţ.*

Toţi d-nii parlamentari şi mulţi ieşeni cunosc bine împrejurimile acestui târg, pe care le vizitează în tot cursul anului. Dar nu e vorba numai de frumuseţi şi înlesniri de transport pentru vizitatori şi cei ce au afaceri ; ci de chestiunile mari strategice şi economice. Legătura directă şi singură între Basarabia şi Ardeal este linia Paşcani—Tg. Neamţ—Topliţa. Apoi toate bogăţiile de pe aici rămase neexploatate, din cauza greutăţilor de transport, s'ar exploata şi în primul rând ar câştiga Iaşul. E de ajuns să amintesc nevoia lemnelor pentru Iaşi ; cu această linie oraşul le-ar avea din belşug eftine şi bune.

Pe lângă acestea, s'ar repara şi nedreptatea adusă Neamţului care e singurul oraş necapitală de judeţ din vechiul regat, care nu este legat cu cale ferată, cum zicea fostul ministru al lucrărilor publice *marele ieşan Al. A. Bădărău* în expunerea de motive a legei care a declarat de utilitate publică această linie.

Aici totul e gata, fiind înainte de război dată în concesie, dar a fost întreruptă lucrarea. Aceiaş însemnătate o are această linie ca şi Ismail-Bolgrad şi ca altele. Şi aici se poate cere şi acorda concursul ministerului de război, mai ales că-i vorba şi de o linie strategică.

Infăptuirea cât mai grabnică a acestei linii şi începerea lucrărei chiar din primăvara viitoare s'ar cuveni să se datorească ieşenilor prin intervenţia energică la guvern ca să acorde o parte din suma trebuitoare, câştigul în primul rând fiind al Iaşului.

ION GHEORGHIŢĂ
avocat
Tg. Neamţ

In pag. III-a
Ultima Oră

EFECTELE POLITICEI

După cum am anunţat, contesa Karoly, soţia fostului preşedinte al Ungariei, a deschis la Paris un magazin de antichităţi. Ilustraţia noastră arată pe contesă la masa de lucru, în magazinul ei.

ASPECTE

Ortografia, subversivă

Este 9 Noembrie ora 7 după amiază când scriem acest articol ; până la această oră cunoaştem numai ştiri aproximativ sigure cu privire la instaurarea cenzurii. Nu ştim dacă mâine 10 Noembrie la ora 12 din zi D'. cenzor, numit telefonic peste noapte, va îngădui sau nu apariţia acestor rânduri foarte puţin subversive, deşi au legătură cu chestia interzisă o vreme, apoi permisă şi pe cale de a deveni iar interzisă...

Am urmărit cu atenţie lista corpurilor delicte găsite asupra d-lui Manoilescu : şi am văzut că printre scrisori, carnete şi foi volante, figurează şi broşura „Regulamentul ortografiei" tipărită de Academia Română.

Se pare că broşura Academiei este singurul corp delict tipărit găsit asupra fostului subsecretar de stat la finanţe ; şi ea a fost cusută în dosarul afacerei Manoilescu de mâna emoţionată a comisarului regal care a instruit afacerea.

Ştiam de mult, din opera lui Caragiale şi din cunoştinţi proprii, că funcţionarii noştri nu se prea împacă cu ortografia. Ştiam că scrisul corect nu este apanajul funcţionarului român şi că el manifestă chiar un oarecare dispreţ pentru cei care se îndeletnicesc cu futila ocupaţie de scriitor.

Fiecare dosar conţine în el monumente de tâmpenie stilistică şi ortografică ; fiecare act oficial aminteşte în redactactarea lui celebrul „Proces-verbal" al lui Caragiale şi nu arare ori cercetările jandarmilor şi ale poliţiştilor în grave cazuri de crime sau tâlhării, provoacă hilaritatea auditorului din şedinţele tribunalelor graţie analfabetizmului agenţilor forţei publice.

Iată, în sfîrşit, proclamată oficial primejdia ortografică ; iată, în sfîrşit, declarată corp delict şi confiscată ca un manifest bolşevic oarecare, lucrarea Academiei Române care ne învaţă regulele scrisului şi ale citirului !

Vina d-lui Manoilescu are o circumstanţă agravantă : aceea de a se fi orientat—într'o eventuală redactare de manifeste sediţioase—de regulamentul ortografiei fixat de Academia Română.

In adevăr d. Manoilescu trebue să ispăşească această vină. Chiar dacă pentru anumite fapte ar putea fi găsit scuzabil, el nu poate fi ertat pentru crima de les-analfabetizm pe care a comis-o din momentul în care a hotărât să se inspire din broşura Academiei...

Poate, la ora apariţiei acestor rânduri în gazetă, cenzura să funcţioneze deacum şi în Iaşi ; în acest caz, deşi condamnăm fapta d-lui Manoilescu s'ar putea ca articolul nostru să fie cenzurat : el fiind scris corect ortografic, e prin însuşi acest fapt subversiv.

G. SPINA

NOTA VESELĂ

La restaurant

— Domnule chelner, e farfuria murdară, sau e vorba de biftecul pe care l-am comandat ? !

Rabindranath Tagore, marele poet indian. Ultima fotografie luată la Singapoore.

„OPINIA" LITERARA ŞI ARTISTICA

Reportaj literar

Romanul sistem reportaj a căpătat, în Franţa mai ales, o trecere deosebită. Scriitorii, care s'au dedicat acestui gen de literatură, au ajuns subit oameni cunoscuţi şi bogaţi. Dekobra e un reprezintant definitiv al acestei categorii de romancieri.

Mulţi critici însă, foarte mulţi, atacă vehement genul acesta de scrieri, susţinând că el distruge adevărata literatură şi că în acelaş timp se viciază violent gustul cetitorilor. Acuzaţii de asemenea natură nu pot rezista unui adevăr dureros. Marele public are preferinţi literare cu mult submediocre. Pentru el romanul-reportaj se potriveşte de minune. Şi dacă acest fel de roman n'are succes intelectual, dobândeşte în schimb un rezultat pur practic. Cititorii prin atracţia unor asemenea cărţi, îşi cultivă pofta de a citi, o educă şi în urmă evoluează, ajungând la literatură autentică.

Şi astfel Dekobra, în împrejurările de faţă, câştigă un rol positiv şi necesar.

i. b.

FAPTE

Contribuţia Rusiei

Foarte mulţi scriitori ruşi trăesc în străinătate, unde întreţin o activitate literară intensă, lucrând numeroase opere literare. Aşa, academicianul *A. L, Bunin* care se află în prezent în Franţa, îşi termină noul său roman „Viaţa lui Arsenev". *Merejkovski* scrie o carte despre origina creştinismului. *Zinaida Gippius* şi-a strâns în volum amintirile ei din anii 1917—1919.

Boris Zaiţev va publica un

(Continuarea în pag. IV-a)

ALT CARTIER DIN POMPEI

trezit de sub cenuşă

Lucrările pentru dezgroparea oraşului italian Pompei (oraş acoperit de lava vulcanului Vezuviu, cu aproape 1900 ani în urmă), au reuşit în ultima vreme să scoată la lumină un întreg cartier, şi anume cartierul bogătaşilor, admirabil conservat şi conţinând adevărate comori istorice şi artistice.

Străzile intacte, casele întregi, evocă viaţa socială a patricienilor romani din primul secol al erei creştine, într'un decor mort care mărturiseşte tristul destin al omului.

In noul cartier ivit de sub lavă şi cenuşă, se remarcă palatul lui Cornelius Tages, cu peste 40 odăi în două etaje. In interior pereţii sunt pictaţi în chip minunat ; odăile cuprind obiecte de artă pe care furia erupţiei vulcanice n'a reuşit să le distrugă, şi nici macar să le ştirbească.

De remarcat şi casa preotului păgîn Amandus păstrată în întregime. Intr'un antret s'au găsit 9 schelete, familia preotului îngrămădită de groază şi răpusă de urgia zeului Vulcan, meşterul făurar din fundul pământului. După două milenii, strănepoţii au prilejul să-şi poarte melancolia prin locurile unde cele 9 schelete îşi împlineau viaţa, cu aspiraţiile, necazurile şi bucuriile lor, la fel cu ale oamenilor de astăzi.

Printre zidurile Pompeiului cetim ca într'o carte, îndemnul de a deveni mai blînzi şi mai buni !

Halucinaţiile unui amputat

Dureri într'un braţ care nu mai există.-Un interesant fenomen psihologic

Se ştie că oamenii cărora li s'a tăiat prin operaţie unul din membrele corpului, suferă şi după aceia din cauza părţii ce n'o mai au. Această iluzie ciudată, care e totuşi foarte reală, a fost studiată de numeroşi autori. Până acum însă nu fusese nici unul în cazul d-rului Lobligeois, radiolog la un spital din Paris, căruia i s'a amputat un braţ. El îşi descrie impresiile într'un impresionant articol dintr'o revistă medicală. Inainte de a face rezumatul celor scrise, trebue să spunem că d-rul Lobligeois este unul din oamenii eroici care deşi atinşi de grave leziuni din cauza razelor Roentgen, continuă să-şi facă datoria, zi şi noapte. Razele nemiloase i-au distrus cu încetul carnea. După a patra operaţie, el a pierdut braţul drept.

Dar l-a pierdut, în adevăr ? Doctorul se îndoeşte câteodată. El simte perfect acest braţ dispărut. Ştie unde este, în ce po

(Continuarea în pag. IV-a)

(II) Iaşul în cadrul ştiinţei urbanismului

Indicaţiuni generale pentru ridicarea Iaşului

de *Ing. Andriescu Cale*

Examinând situaţia actuală a Iaşului, trebuie să constatăm, de la început, că puţine oraşe au o aşezare mai prielnică, şi pentru sănătatea şi pentru lucrările edilitare necesare lui. Dacă astăzi a ajuns un focar permanent de boale, aceasta se datoreşte *exclusiv* : extinderii lui în regiuni improprii, iraţionalei trasări a străzilor şi aşezari a locuinţelor, proastei executări şi îngrijiri a alimentării lui cu apă şi a canalizărei, lipsei de curăţenie şi lipsei de parcuri şi grădini publice în cuprinsul lui.

Stagnarea vieţei lui economice este datorită exclusiv lipsei mijloacelor eftine de transport şi folosirei impropri a celor existente, pentrucă, aproape de o cale de apă n'o foloseşte ; şi centru al unei importante regiuni agricole, n'are drumuri pentru a-l deservi. Se împlinesc *zece ani* de la unirea Basarabiei. acest vast hinterland al Iaşului, şi nici până astăzi Iaşul nu-i legat prin o şosea cu Bălţile şi Soroca ; nici până astăzi Prutul nu este trecut de cât pe poduri de lemn, amenintate la fiece puhoi de ape or de gheţuri şi pe poduri plutitoare, *care simbolizează şi şubrezenia legăturilor noastre sufleteşti cu această provincie.*

Căile de comunicaţie din interiorul oraşului sufăr încă de ruina războiului şi mai mult încă de lipsa lor de adaptare a cerinţilor noui ale circulaţiei, ca lărgime şi ca traseu.

Liniilor de tramvai trebuie să li se dea ecartamentul celor de cale ferată spre a folosi transportului vagoanelor de mărfuri, direct în oraş, ca la Oradia.

Desvoltarea oraşului trebue urmărită în înălţime de aic înainte, despicând suprafeţele mari necădite, croind străzi largi şi pieţe arhitectonice şi desnodând circulaţia.

Cu privire la terenul, pe care se află clădit oraşul trebuie să s c o b o r â m pânza apelor subterane, spre a feri pivniţile şi subsolurile de apă şi de umezeală. revizuind instalarea de apă şi de canalizare.

Alimentarea cu apă de Timişeşti, care nu poate fi părăsită trebuie complectată cu repunerea în funcţiune a alimentărei vechi de la Ciric. Curăţirea oraşulu de gunoae şi înfiinţarea unui crematoriu pentru distrugerea si valorificarea lor, constitue una din problemele cele mai de actualitate.

Construirea de pasaje superioare şi inferioare în staţia centrală şi la Nicolina, va pune capăt barbariei, care provoacă atâtea şi atâtea pierdere de vreme.

Amenajarea pădurei Breazu creiarea unui parc cu loc la

(Continuarea în pag. IV-a)

„Princiar“ se deschide la „Traian“

mâine VINERI 11 Noembrie 1927

Renovat complect şi INSTALAT MODERN, punând la dispoziţia onor. public consumator: PATISERII, GRĂTAR SPECIAL, MÂNCĂRURI DELICIOASE, BERE AZUGA, VINURI STRĂINE şi INDIGENE, etc.

Renumita orchestră *Jazz Fuhrman* mărită şi compusă din următoarele instrumente: SAXOPHON, ZUGPOSAUNE, OBOI, XILOPHON, TROMPETĂ, BANJOU, CELLO, CLARINET, VIOLINA şi ARMONICA, va distra amatorii de muzică, în mod cât se poate de plăcut. ?! Mari surprize ?!

Vizitaţi

MAGAZINUL UNIVERSAL „RATA“

IAŞI — strada Gh. Mârzescu 34 — IAŞI

RAION SPEŢIAL de HAINE GATA **întrecând cele de comandă**, pentru Barbaţi, Băeţi şi copii, Uniforme şcolare, Blăniţe de piele, Demiuri. Macferlane, Paltoane cu şi fără blană, Scurte, Mantile de cauciuc etc.
RAION SPECIAL de HAINE PENTRU DAME
RAION SPECIAL PENTRU STOFE FINE cu METRU
RAION SPECIAL „ MANUFACTURA şi GALANTERIE
RAION SPECIAL „ INCALŢAMINTE şi GALOŞI etc.

Toate se vând cu **preţuri convenabile *şi plătibile* în Rate lunare.**

LA FABRICA DE TÂMPLĂRIE

G. SCHREINER

IAŞI, strada Sf. Andrei No. 41, IAŞI

Lei 2.50 m. patrat duşamele şi plafoane.
70 lei ora la orice maşini, 50 lei ora de geluit scânduri late pentru mobile.
4 lei metru linear privasuri, Lei 7.25 metrul liniar privas lat pentru uşi.
Ferestre diferite mărimi se găsesc gata.
Uşi şi ferestre din material uscat se execută cu multă îngrijire şi în timpul cel mai scurt posibil.
Materiale uscate în depozit.

Alergaţi cu toţii la

IANCU SOLOMON

str. Gh. Mârzescu 15

care a sosit din Odobeşti, aducând un transport de vinuri din cele mai alese, asortat din viile cele mai renumite ale Odobeştilor.
Alergaţi mic şi mare, sărac şi bogat, să gustaţi specialităţi ca: *Risling, Tămâioasă, Formind, Crăcană, Ottonel*, etc. etc. — Grătar bogat, gustări alese, fleici „la Solomon“, etc. — Salon special pentru familii.

Cumpăraţi culorile

Jacobus

Pentru vopsit în casă lână, bumbac sau mătase

Reuşita garantată

Dep. gen. Is. Koffler & Co. Oituz 5 Bucureşti

La ferma BADAREU

de vânzare

PURCEI de rasă pură BERCK

30 lei Kgr.

Telefon

CUMPĂR ŞI VAND Aparate Fotografice

Permanent depozit de aparate: Göerz, Zeiss, Rodenstok, Kodak, pentru amatori fotografi, Hârtie fotografică, Plăci Filmpak şi Rolfilme, Agfa, Goerz, Pathé, Revelator, Viro şi Fixage.—Bucuria şi liniştea amatorului fotograf este Rolfilm şi Filmpak Plavik Emulsion Lumière, sensibilitate şi claritate uimitoare.
Laboratorul gratuit la dispoziţia D-lor amatori fotografi.

Z. WEISS

Fotograful Curţei Regale,—Piaţa Unirei 25

PERSOANE

bine introduse la instituţiuni şi fabrici publice şi particulare, pot câştiga uşor 15.000 — 20.000 lunar, adresându-se la „Asigurarea Românească“ str. Lăpuşneanu 40.

GRUPUL 1 AVIAŢIE REC.

Publicaţie

Se publică spre ştiinţa celor interesaţi că Grupul 1 Aviaţie, are nevoie de furnizor angrosist de carne.

Amatorii vor depune până la 20 | XI | 1927, la Serv. Aprovizionării, oferte închise, unde vor lua cunoştinţă de caetul de sarcini.

Comand. Grupului I Av.
Lt. Colonel (ss) Alexandrescu
Ofiţer cu aprovizionarea
Lt. Fotta Const.

DOCTOR

Tr. Mihailescu

asistent universitar
chirurg secundar gynecolog la spit. Maternitatea
BOLI DE FEMEI, GENITO-URINARE-SIFILIS
Str. Lăpuşneanu No. 18, etaj
Telefon No. 164
Consult. 1—3

DOCTOR IN MEDICINĂ

M. WECHSLER

Specializat în Franţa în
ARTA DENTARĂ
Boli de gură şi de dinţi
Consult. 9-12 şi 2-7 p. m.
IAŞI, Str. Ştefan cel Mare 13
Casele Leon Mayer

DOCTORUL

R. DAMSKER

s'a mutat

în str. Ghica-Vodă No. 44-46

şi consultă zilnic:
MEDICINĂ INTERNA
Sifilis, Genito-Urinare
8—11 a. m. şi 3—7 p. m.

DOCTOR

Frida Ackerman

MAMOŞ
Boli de femei şi copii
Tratament ginecologic
prin Diatermie
Raze ultraviolete
s'a mutat str. Rece No. 2
lângă Institutul de Anatomie

DOCTOR

L. HEITEL

MAMOŞ
De la clinicile din Berlin, Viena Frankfurt
Boli de femei şi naşteri
Str. Săulescu 2 (alături de Biserica Talpararí)
Consultaţiuni 3—6 p. m.
Pentru săraci gratis zilnic.

FURÂNDU-MI-SE portmoneul conţinând buletinul biroului populaţiei, eliberat de Primăria Com. Buznea Jud. Iaşi, biletul de demobilizare No. 77 cont. 1913 şi 40 bonuri de grădinărie. Le declar nule şi fără valoare în mâinile oricui s'ar găsi.

LAZAR ROZNEANU
grădinar Comuna Miroslava

SERVITOARE harnică, leafă mare, se caută în strada Cogălniceanu 9. A se prezenta între orele 1—5.

DE INCHIRIAT în str. Procopie 18, un apartament compus din 5 camere, bae, dependinţe şi beciu. A se adresa la proprietar, etaj.

Uu bestial viol în localitate

O copilă de 7 ani ademenită şi violată în pădurea Breazu

O fetiţă de 7 ani Cleopatra Zastavcea din Miroslava, a fost ademenită de un bărbat în vârstă, în pădurea Breazu, şi violată.

Fetiţa a fost găsită în nesimţire de un locuitor din Şos, Nicolina 3, Nec. Ciobanu care trecea întâmplător pe acolo.

Locuitorul a luat fetiţa şi a dus-o la postul de jandarmi din Copou, unde copila a declarat că venind în oraş, cu un frate care urmează în cl. III la şcoala Adamache, s'a dus la o d-nă Ursenschi. D-na Ursenschi a trimis-o acasă printr'un „domn“. Acesta însă în loc s'o ducă la Miroslava-Galata, a dus-o la Breazu, unde după ce şi-a bătut joc de ea, a fugit lăsând-o în nesimţire.

Cercetările urmează.

Intreita crimă din Pârliţi

în faţa Consiliului de Război

Cetito îi îşi mai amintesc de întreita crimă din Pârliţi. In ziua a doua de Paşti pe când locuitorii din sat petreceau frumos în jurul unei hore, doi jandarmi cheflii s'au amestecat în joc.

Neplăcându-le cum cântau ţiganii, jandarmii au sărit să-i bată.

Locuitorii au încercat să iee apărarea lăutarilor din care cauză s'a născut un formidabil scandal.

Jandarmii fiind încercuiţi de locuitori, au tras cu arma, omorând o fată de 16 ani Calinca Alexei şi rănind grav pe doi bătrâni.

Arestaţi, cei doi jandarmi după o lungă instrucţie au fost daţi în judecată: jandarmul care a tras cu arma, I. Chinescu, pentru omor iar celălalt pentru calcare de consemn.

Procesul lor urma să se judece eri la Consiliul de război.

S'au admis noi martori, iar procesul a fost amânat pentru Decembrie.

O sută „Siluete Literare“

Se cuprind în cele trei volume ale scriitorului renan *H. Eulenberg*, traduse de d. C. Săteanu şi anume:

„Siluete Literare“.

Alte Siluete literare şi artistice.

„Ultime Siluete“.

Noul volum intitulat *„Ultime Siluete“* are următorul cuprins Van Gogh, Jean Paul, Luther, Goethe şi Italia, Robert Schumann, Giordano Bruno, Tiepolo, Columb, Pascal, Bulov, Milton, Eichendorff, El. Greco, Andersen, Auzengruber, Berlioz, Washington, L. Tai-Pe, Balzac, Reynolds, D'Assisi, Leopardi, Dürer, Gluck Ruckert, Geibel, Keller, Conrad F. Meyer, Goldoni, Bismark, Bleichröder, Maeterlink şi H. Eulenberg.

Impreună cu cele două volume anterioare „Siluete Literare“ şi „Alte Siluete Literare“, acest nou volum „ULTIME SILUETE“ constitue o adevărată enciclopedie de o mie pagini cu o sută de studii literare şi artistice.

Volumul costă 50 lei.

Librarii din provincie îşi vor adresa comenzile la Tipografia „Albina“ str. Săulescu No. 1 Iaşi.

SE CAUTA pentru şcoala Israelito-Română „Moritz şi Betty Wachtel“, doi institutori de limba ebraică, autorizaţi.

A se adresa la d. Jac Leibovici Directorul Spitalului Israelit.

DE INCHIRIAT gheţărie, grajd, garaj, odăi pentru depozite, grădină 1 hectar, în str. Carol 23.

Cum vor fi alcătuite bugetele anului viitor

ale oraşului şi jud. Iaşi

Prefectura de judeţ a primit eri după amiază o adresă de la Ministerul de Interne, prin care se dau detallate indicii pentru alcătuirea bugetelor oraşului şi judeţului.

Pentru Iaşi, situaţiunea financiară este specială.

Ministerul de Interne semnalează faptul că în anii trecuţi atât la oraş cât şi la judeţ s'au făcut cheltueli prea mari. De aceia anul acesta cifra bugetelor de la cheltueli va fi mult scăzută.

Ministerul cere ca cheltuielile să nu întreacă strictul necesar; iar din punct de vedere al serviciilor comunale şi judeţene, personalul să fie soluţionat şi redus tot la strictul necesar, restul funcţionarilor să fie suprimaţi.

O comisiune specială a fost numită de la Minister, care să se ocupe de chestiunea alcătuirei bugetelor.

Ea se compune din d-nii C. Marinciu, locţiitor de prefect, I. Kirilă, administrator financiar, I. Zippa, senator, şi Const. Capriţă, preşedintele Consiliului judeţean.

Comisiunea va întocmi tablourile de cheltuieli *necesare*, pe care le va înainta la Minister până la 20 Noemb, crt. pentru a fi examinate şi aprobate.

Comisiunea a fost convocată pe ziua de Sâmbătă, la orele 10.

Intrunirea va avea loc la Prefectura de judeţ.

Furt de bijuterii

în cartierul Bucşinesou

Un îndrăzneţ furt s'a comis în cursul zilei de ieri în cartierul Bucşinescu.

D. N. Popescu, măcelar în piaţa Halei, a reclamat poliţiei că în lipsa sa de acasă, un individ i-a pătruns în locuinţa din str. Tăetoarei furându-i bijuteriile în valoare de 120.000 lei.

D. inspector M. Ciudin a început cercetările.

Păgubaşul a indicat ca autor al furtului pe un pescar Bălăceanu. Dealtfel acesta a şi dispărut.

Poliţia continuă cercetările.

INFORMAŢII

x Pe ziua de ieri s'a mai declarat un singur caz nou de scarlatină în str. Bucşinescu. Bolnavul a fost izolat.

Numărul bolnavilor de scarlatină internaţi în spitalul de izolare, s'a urcat la 89.

x In cursul acestei săptămâni camera agricolă, prin prezidentul ei d. Rusovici, a distribuit 26 vagoane seminţe. Restul, până la 60 vagoane, se va distribui în cursul săptămânei viitoare.

x Domnii podgoreni care doresc a face uz de creditul de zece milioane lei pus la dispoziţia lor, de către Banca Naţională, sunt încunoştiinţaţi că se pot prezenta la Banca Iaşilor pentru facerea formelor.

x A încetat subit din viaţă femeia Tereza Cremer din str. Vasile Conta 7, în etate de 80 ani.

x I. P. S. S. Mitropolitul Pimen a plecat aseară la Bucureşti.

x Aseară mai mulţi tâlhari au spart hambarul dela moşia d-lui Iamandi din Perieni—Iaşi, vrând să fure cereale.

Fiind simţiţi, hoţii au fugit fără a fura însă nimic.

x Răufăcători au furat dela femeia Maria Ivanov din Ungheni, mai multe lucruri casnice.

x La consfătuirea şefilor de autorităţi care a avut loc eri dimineaţă la Prefectură, s'a hotărât ca Monitorul Judeţului să fie transformat într'o gazetă pentru educarea funcţionarilor judeţeni.

Pe lângă obişnuitele informaţiuni, monitorul va conţine şi articole ale şefilor de autorităţi, în care se vor trata diferite chestiuni de interes administrativ.

x Azi are loc în Capitală o consfătuire a comitetului de direcţie al partidului naţional-ţărănist. In vederea acestei consfătuiri, d-nii Cananău şi Costăchescu, au plecat la Bucureşti.

x *Uniunea Ofiţerilor de rezervă* Secţia Iaşi, a vândut în ziua de Sf-ţii Mihai şi Gavril, tradiţionala floare de mac a foştilor luptători, în folosul clădirei „Casei Artelor“. Produsul cheţei a fost de lei 21.749.

Cu această ocazie, Comitetul Uniunei aduce vile sale mulţumiri amabilei bună-voinţă a doamnei Tita Sadoveanu care a strâns lei 2750, a d-şoarelor Olga Paladi care a adus lei 3589, Atena Marcopol cu lei 3064, Magda Dimitriu cu lei 2764, Lucia Vasiliu cu lei 2500, Deica cu lei 2300, Paulette Sion şi Aglae Gafoschi cu lei 2272, precum şi d-şoarele Bartsch, Silvia Botez, Georgette Paladi şi d-lor M. Cherbis, P. Gheorghiadi, Justin Handoca, Romulus Ionaşcu, Ionescu, N. Moisi, G. Murgescu, E. Nebunelli, Marcel Olănescu, C. Palladi, C. Pius, etc.

Comitetul s'a mai bucurat cu acest prilej, de concursul delphin al d-lor Teodorescu, director al Conservatorului ieşan. şi Radu Demetrescu, artistul prea cunoscut şi profesor al clasei de declamaţie.

x *Scandal în stradă.*— Astă noapte la orele 1 jumătate a fost dus la comisia II individul Dumitru Chirileac, din Mah. Frumoasa 96, care avea un covor spre vânzare şi nu putea explica proveniența.

Când a ajuns la comisie, au sărit mai mulţi ţigani din Frumoasa pentru a-l scăpa.

Sergentul a fost lovit. A fost atunci arestată şi Tinca Răpeanu tot din Frumoasa.

Ea a încercat să mituiască pe sergent cu o sută de lei pentru.. a se împăca.

Se fac cercetări.

x D-na Elena C. Meissner preşedinta *„Asociaţiei pentru emanciparea civilă şi politică a femeilor române“* aduce la cunoştinţa membrelor ca şi a persoanelor interesate că Asociaţia şi-a mutat sediul în localul „Asociaţiei femeilor creştine“ str. Dancu No. 5. Deasemenea comunică că întrunirile săptămânale să continue în fiecare Vineri or. 4 jum. p. m. în noul local când se pot lua şi cărţi de la bibliotecă, rugate fiind persoanele ce deţin cărţi a le aduce spre preschimbare.

x Arhimandritul Scriban, care se înscrisese printre candidaţii la catedrele vacante de la facultatea de teologie din Chişinău, şi-a retras candidatura.

Din comisiunea examinatoare pentru aceste catedre, a demisionat d. prof. G. Ibrăileanu, astfel că Senatul universitar va trebui să desemneze în comisiune un alt membru de la facultatea de litere, în locul d-lui Ibrăileanu.

x Un accident de automobil s'a întâmplat pe strada Toma Cozma.

Şoferul Motel Sulman cu maşina 266, a dat peste d. Const. Curcă din str. Sf. Andrei, lovindu-l puţin la cap şi rupându-i hainele.

Şoferul a fost dus la Biuroul Circulaţiei, unde... s'a împăcat cu reclamantul.

x Sâmbătă 12 Noembrie după amiază dela orele 4 la 9, va avea loc un CEAI DANSANT organizat în folosul *azilului de bătrâne „Maria D. Catargiu“*, cu JAZBANDUL de la „Princiar“; în salonul cel mare de la *Hotel Traian*.

Nu putem decât felicita, pe cei care au avut această fericită inspiraţie, pentru prima oară la Iaşi, se va putea dansa în sunetul unui veritabil jazband.

In sală vor fi aşezate suficiente mese, pentru ca chiar lumea care nu dansează să poată petrece câteva ore plăcute, la ora ceaiului.

Intrarea generală a fost fixată la modice suma de 60 lei.

x *Funcţionar necinstit.*—Funcţionarul Comercial M. Lazarovici din serviciul depozitului de cherestea Wexler a fost însărcinat să încaseze nişte facturi, în valoare de câteva mii de lei.

Funcţionarul a încasat banii, să mai revie la serviciu.

După câteva zile de lipsă d. Wexler a reclamat cazul poliţiei care deschizând o anchetă a arestat pe fugar.

x Duminică 13 Noembrie la orele 3 p. m., va avea loc la parcul sportiv, ultimul match de footbal al sezonului. dintre echipele „Victoria“ şi „Macabi“.

ULTIMA ORA

Interzicerea congresului la Alba-Iulia

Bucureşti 10.—Partidul naţional-ţărănesc a făcut cerere la ministerul de interne pentru autorizarea congresului convocat la Alba-Iulia pe ziua de 20 Noembre, aceasta întrucât acea regiune se află sub regimul stării de asediu.

Dela minister s'a comunicat că congresul va fi autorizat numai dacă participanţii din regat vor fi anume indicaţi de organizaţiile respective şi dacă congresul se va ţine în alt centru din Ardeal.

Cu alte cuvinte, congresul la Alba-Iulia a fost interzis. Hotărârea aceasta a fost luată în consiliul de miniştri de ieri.

(Ştirea este anunţată de ziarul „Universul").

Procesul Manoilescu

Bucureşti 10.—Astăzi dimineaţă începe la consiliul de război al corpului II armată procesul Manoilescu. Se prevede că dezbaterile vor ţine 2 zile şi că mîne seară se va da sentinţa. Nu este însă exclus ca dezbaterile să fie scurtate şi sentinţa să se pronunţe chiar astănoapte.

*

Guvernul a hotărît ca nici unul dintre miniştrii citaţi ca martori să nu se prezinte. Aceasta întrucît se prevede că apărarea ar pune unele întrebări la care ar fi greu să se dea răspunsuri.

Gestul d-lui Culberston

Bucureşti 10.— Se ştie că d. Culberston ministrul Statelor-Unite, a depus la Jilava o carte de vizită pentru d. Manoilescu.

Guvernul va cere explicaţii la Washington asupra acestui caz ciudat.

Ministrul american spune că n'a avut intenţia să facă vre-o demonstraţie politică, ci fiind prieten personal cu d. Manoilescu, a făcut un gest protocolar.

Excrocherie cu cekuri

Bucureşti 10. — Un lucrător dela casa „Secec" a sustras două imprimate de cek care se tipăreau acolo pentru Dresdner-Bank.

Lăcrătorul le-a complectat, unul cu 600.000 lei şi altul cu 500.000 lei şi a plecat la Berlin ca să le încaseze. In drum însă a fost arestat.

Cazul lt. Teodoru

Bucureşti 10. — Lt. Teodoru este încă menţinut la consiliul de război.

El se întoarce din Franţa unde făcuse studii speciale timp de patru ani la o şcoală navală.

*

După cum am anunţat, în interiorul tabacherei lt. Teodoru s'au găsit gravate câteva inscripţii. Intre acestea sunt: Duduia (adică d-na Lupescu) Gica (adică d-na Gh. Dumitrescu) Tuguş (nevasta locot. Teodoru) Doré Backer, Trăiască Carol II Jeny şi Puiu Dumitrescu (cumnaţi cu lt. Teodoru) N. Gatoski (fost prefect averescan de Bacău) şi Hugo Baker.

A încetat greva

la c. f. cehoslovace

Praga 10.— In urma înţelegerii cu guvernul, greva dela căile ferate a încetat.

Alianţa franco-jugoslavă

provoacă îngrijorări

Paris 10.—Presa din dreapta atacă violent pe d. Briand pentru alianţa încheiată cu Jugoslavia, şi constată că această alianţă va provoca o contra alianţă ruso-germano-italiană care ar primejdui integritatea teritorială a Franţei.

In jurul vastei excrocherii

cu obligaţiile Statului maghiar

Paris 10.—Poliţia a făcut numeroase arestări în afacerea falsurilor comise de bancherul Blumenstein cu obligaţiile antebelice ale statului maghiar. Printre arestaţi se află şi Samuel Tubini şi Boris Tubini supus român.

La Blumenstein s'au găsit 5 saci cu cupoane din nou stampilate. Falsificatorul avea complice la Londra, Berlin şi Bruxelles.

*

Baronul Korap, ministrul Ungariei la Paris a înmânat o notă ministrului de externe în această chestiune.

Toate statele succesoare sunt victime ale acestei excrocherii. Statul Ungar păgubeşte mai multe milioane se pengo.

S'a evaluat până acum la 30 milioane franci suma pe care falsificatorii au reuşit s'o obţie. A suferit pagube însemnate şi statul Austriac.

Judecătorul de instrucţie a dispus sechestrarea sumei de 30 milioane franci pe care Blumenştein o avea depusă la o bancă din Paris.

Accident de aeroplan

la Bucureşti

Bucureşti 10 — Un accident de aeroplan s'a întâmplat aseară la ora 6 pe aerodromul Băneasa.

Un avion Delage pe când voia să-şi ia sborul s'a lovit cu aripa de o căruţă.

Aparatul s'a sfăiămat, iar pilotul a fost rănit.

Spre o grevă uriaşă în Germania

Berlin 10.—In industria metalurgică germană se pregăteşte o grevă uriaşă de oarece patronii au refuzat 15 la sută spor de salar.

Săptămâna viitoare va izbucni greva generală la Berlin. Greva parţială a început de eri.

De asemenea în Renania, 50 mii de lucrători din industria textilă se vor pune în grevă.

Politica Jugoslaviei

Belgrad 10.— Din cercurile diplomatice se anunţă că ministrul de externe Marincovici după ce va semna la Paris tratatul de alianţă cu Franţa, va pleca la Londra unde va participa la importante tratative politice.

Din Camera franceză

Paris 10 — In comisia bugetară a Camerei s'a votat un proect prin care se destinează suma de 20 până la 40 milioane franci pentru construcţii de şosele.

D. Poincarè se împotrivise la votarea acestui proect dar fără a pune chestia de încredere.

INFORMAŢII

x D-na Grecianu de la Oradea Mare, despre care s'a anunţat că ar fi trimis nişte scrisori primite de la Paris, d-lui O. Goga, este soţia a doua a decedatului Alexandru Grecianu fost pe vremuri director al casei Sf. Spiridon din Iaşi.

x Ministerul instrucţiunei face cunoscut autorilor de cărţi didactice de curs primar şi normal-primar că termenul pentru depunerea manuscriselor la consiliul permanent de instrucţie al ministerului instrucţiunei este până la 13 Decembrie.

ECOURI

— D-rul Bruno Fingerhut reîntorcându-se din străinătate, şi-a reluat consultaţiile în str. Gh. Mârzescu No. 13 între 8-9 jumătate şi 3-6.

— Dl. *Ionel Ghiga*, profesor la conservator, primeşte elevi în particular, pentru lecţii de violină, armonie, contrapunct, fugă şi compoziţie. A se adresa str. N. Gane 28.

— La festivalul organizat de Cercul Cultural „Ronetti-Roman" pe data de 17 crt. în sala Elisabeta, îşi va da concursul D-na *Sarah Goldstein*, acompaniată la piano de D-ra Irma Schoenberg.

— D-l Prof. Dr. C. Parhon, soseşte Sâmbătă în localitate şi va consulta dimineaţa la spitalul Socola, iar după masă dela 3—5 p. m. la d. Dr. Emil Radu, Piaţa Unirei.

In cursul nopţei, s'au retras în pădurea Beldiman din Galata unde au stat două zile. Noaptea coborau în Păcurari şi cumpărau dela cârciuma Cişman alimentele necesare.

In urmă au început să iasă prin oraş câte doi şi au luat drumul Fălticenilor unde au mai comis câteva atacuri.

*

Pe urma intreitului asasinat Ştefanache a dat tovarăşilor săi câte 5000 lei iar lui Iftimie 2000 lei

*

Se ştie că Ştefanache a fost prins acum câteva zile împreună cu alt bandit Sfartzbach şi depus la Galata.

Cellalţi bandiţi Hăbuc, Albert şi Pisinuc au dispărut.

*

Astăzi dimineaţă a avut loc reconstituirea crimei.

Iftime a dat toate amănuntele.

După amiază va avea loc o confruntare cu Ştefanache.

L. PAUL

— A sosit pentru un scurt timp în localitate, marele rabin Schmil Iuzcfov, nepotul rabinilor mari Riginer, Apter şi Cernobil, şi va consulta în str. I. C. Brătianu No. 38, în curte.

— Duminică 13 Noembrie a. c. ora 9 seara va avea loc în localul „Ligei Culturale Evreeşti" din str. Palat 62, o şezătoare literară. Va conferenţia poetul I. Mangher despre „Viaţa şi opera lui M. L. Halpern".

Adânc întristaţi, soţia, copiii şi rudele anunţă încetarea din viaţă după o scurtă suferinţă a prea iubitului lor soţ şi tată

Herşcu Michel

în etate de 60 ani

Inmormântarea va avea loc mâine Vineri ora 1 p. m. Cortegiul va porni de la locuinţa defunctului strada Colonel Langa No. 2 spre cimitirul Israelit.

Prezenta în locul oricărei alte înştiinţări.

Doamna Fany Kohnfeld soţie, Aron, Roza şi Max copiii, mulţumesc prin această cale, rudelor, prietenilor şi cunoscuţilor care au luat parte la marea durere încercată prin pierderea scumpului şi neuitatului lor soţ şi părinte

Solomon Kohnfeld

Descoperirea asasinilor din str. Lăutari

BANDA HĂBUC-ŞTEFANACHE

Autorii întreitului asasinat din Mahalaua Lăutari au fost astăzi descoperiţi. După cum „Opinia" a arătat a doua zi după comiterea crimei, asasinii nu sunt alţii decât bandiţii Hăbuc şi Ştefanache.

Iată împrejurările în care au fost descoperiţi fiorosii asasini.

Ieri dimineaţă a venit din Fălticeni Plutonierul de Jandarmi Ioan Dimitriu de la postul de Jandarmi Lespezi jud. Fălticeni aducând Brigăzii de Urmăriri de pe lângă Prefectura Poliţiei un individ Ilie Gh. Iftimie, bănuit a face parte din banda lui Hăbuc.

D. comisar Sprieceană a delegat pe d. subcomisar Gonzolet cu cercetările.

Cercetările de astă noapta

Aseeră la ora ore 9 o puternică echipă de agenţi şi jandarmi în frunte cu d. subcomisar Gonzolet, a pornit în urmărirea gazdelor banditului Ştefanache.

Ilie Iftimie a indicat gazda unde se afla concubina lui Ştefanache zis Chişcă care a şi fost arestată în cartierul Regiei.

In acelaş timp a mai fost arestată şi Elena Daneş, fostă în serviciul cârciumei Cişman din Păcurari, card ştia că bandiţii veneau noaptea la cârciumă spre a cumpăra alimente,

Apoi la ora 1 noaptea d. subcomisar Gonzolet a început cercetările la Brigada de Urmărire.

Iftimie face mărturisiri

Ilie Iftimie asigurat de d Gonzolet că nu va păţi nimic, a făcut mărturisiri complecte.

El a recunoscut că banda lu Ştefanache a comis întreita crimă din Mahalaua Lăutari.

Cum s'a comis crima

In ziua crimei cei cinci bandiţi Ştefanache zis Chişcă, Hăbuc, Pusişnicu, Ilie Iftimie şi Albert au chefuit prin diferite cârciumi.

La orele 1 noaptea Ştefanache a condus banda în Mahalaua Lăutari, spre a comite un atac asupra lui Ioan Grigoriu, despre care stia că are bani.

Bandiţii au venit prin str. Smârdan. Spre seară ei au fost şi prin cartierul gării.

Intre timp copiii lui Grigoriu treziţi din somn, zărind la fereastră pe doi dintre bandiţi, au început să ţipe. Atunci Ştefanache a dat semnul de retragere. Toţi bandiţii au părăsit posturile lor.

Ştefanache şi Hăbuc au împuşcat.

Dar bandiţii n'a pucaseră bine să se retragă, când deodată au ieşit cei trei cismari, Persu, Zagoina şi Alexandrescu care au început să-i urmărească.

Albert (cel mai puternic dintre bandiţi, a sărit asupra lui Petru Alexandrescu şi o lovitură de pumn îl dobori. Alexandrescu însă îşi reveni imediat şi sări asupra banditului.

Văzând pericolul de a fi prinşi, Hăbuc şi Ştefanache au descărcat şapte gloante, ucigând pe Persu şi Zagoina şi rănind pe Alexandrescu.

Unde s'au retras bandiţii

Apoi bandiţii au trecut podeţul peste Bahlui.

Soc. Comunală de Electricitate din Iaşi

Aduce la cunoştinţa abonaţilor săi din străzile: *Sf. Lazăr* cu începere de la strada *Smârdan*, str. *Sarata*, str. *Botanică*, str. *Sf. Constantin*, că începând de la **16 Noembrie a. c.**, se pune în funcţiune curentul trifazat 220 | 380 Volţi. Deci sunt rugaţi a înlocui actualele becuri cu cele de 220 Volţi, iar Domnii abonaţi care au motoare le vor înlocui cu motoare de 380 Volţi.

Procesul Manoilescu

Şedinţa de azi dimineaţă-- Incidentele

Bucureşti 10—In vederea procesului Manoilescu, încă de la ora 7 jumătate, patrule militare circulă pe strada Francmasonă pentru menţinerea ordinei.

Intrarea în sala consiliului de război este controlată cu stricteţă.

Sala are 10 metri pe 6 şi este prea mică. 57 avocaţi şi 20 ofiţeri stau înghesuiţi. La o masă de 2 metri lungime au putut lua loc numai 12 ziarişti, dintre care 2 străini. Prezidează d. col. Vlădescu.

D. Gr. *Trancu-Iaşi* exclamă: „Păcat că nu-i un fotograf!"

D. *Gh. Taşcă* roagă consiliul ca d. Iorga să fie transformat din martor în apărător.

D. *col. Bădulescu* spune că nu se poate începe apelul martorilor mai înainte de a se discuta competinţa consiliului.

Introducerea acuzatului

Preşedintele dă ordin să fie introdus acuzatul. D. Manoilescu apare în haine marou, călcând cu paşi siguri. Cei prezenţi se scoală în picioare.

Preşedintele: rog a nu se face nici un fel de manifestaţiune.

Urmează stabilirea identităţii.

Pr.: Cum vă numiţi?

M: Manoilescu.

Pr.: Câţi ani aveţi?

M: 35.

Pr.: Ce profesiune?

M: Inginer.

Pr.: Mulţumesc.

Apelul martorilor

Se face apelul martorilor.

Sunt prezenţi: d-nii Iorga, Maniu, Madgearu, I. Petrovici, C. Popovici, Papacostea, etc.

Sunt absenţi: d-nii Ionel Brătianu, Carol de Hohenzollern, Mihai Popovici, George Brătianu, Gr. Filipescu, Cita Davila, Titulescu, C. Dimitriu, I. Botez, Franasovici, Vaida, Barbu Ştirbey, Duca, Hiotu, Ciceo Pop, Tătărăscu, gen. Nicolaeanu, Romulus Velnescu, gen. I. Popescu, gen. Balif, Argetoianu, I. Mihalache, comisar Panova, Alfred Hefter, Diamandescu, etc.

Un incident de amânare

D. Pompiliu Ioaniţescu spune că procesul nu se poate judeca din cauza lipsei martorilor. Justiţia militară are putinţa să aducă martorii chiar cu forţa, dar în lipsa lor nu poate judeca.

D. Gr. Trancu-Iaşi spune: Când eram ministru, am fost citat ca martor în multe procese, chiar şi la comunişti. Şi m'am prezentat întotdeauna. Actualii miniştri trebue să se prezinte şi ei. Nu se poate judeca procesul dacă nu sunt prezenţi macar majoritatea martorilor.

D-nii *P. Pogonat* şi *Oteteleşanu* vorbesc în acelaşi sens.

D. *Osvald Teodoreanu* analizează situaţiunea în drept şi cere amânarea.

D. *I. Gr. Perieţeanu* dă ca exemplu cazul col. Verzea, când a fost adus în instanţă ca martor însuşi generalul Prezan, comandant general al armatei.

D. *lt. col. Carapancea*, comisar regal, e de acord cu apărarea că nu se poate judeca fără martori şi că aceştia trebuesc aduşi cu forţa. Dar nu se poate întrebuinţa forţa împotriva parlamentarilor.

Se procedează din nou la apelul martorilor. Dar de data aceasta nu mai răspunde nimeni. Toţi plecaseră. Totuşi procesul continuă.

Incident de necompetinţă

D. *Pompiliu Ioaniţescu* ridică un incident de necompetinţă. Spune că suntem pe pielor de pace şi în drept şi în fapt. In consecinţă tribunalele militare nu pot judeca decât pe militari Consiliul nu este competent a judeca cazul Manoilescu.

Face un istoric al legii stării de asediu dela Cuza-Vodă şi până astăzi, arătând că numai în timpul republicei din Ploeşti, apoi la 1907 şi 1916, s'a aplicat starea de asediu, când în realitate exista primejdie şi tulburări.

Şedinţa se suspendă pe 10 minute.

La redeschidere d. *Osvald Teodoreanu* critică actuala situaţie de fapt extra legală.

D. lt. Col. Carapancea prezintă jurisprudenţe de ale Casaţiei prin care se admite starea de asediu.

D. Pompiliu Ioaniţescu spune că de câtva vreme Casaţia şi-a modificat jurisprudenţa.

D. Osvald Teodoreanu face elogiul acuzatului şi arată rolul jucat de dânsul în ratificarea tratatului Basarabiei de către Italia.

In chestia competinţei noua Constituţie prevede cazuri anumite când se poate aplica starea de asediu.

D. *Oteteleşeanu* polemizează cu comisarul regal în chestia competenţei.

Şedinţa se ridică la ora 1 p. m. Şedinţa viitoare mâne dimineaţă.

ORA 3

A fost autorizat

congresul din Alba-Iulia

Bucureşti 10.—Ministerul de interne trimite ziarelor o notă, prin care desminte informaţia apărută astăzi în ziarul „Universul" cum, Că guvernul ar fi interzis congresul de la Alba-Iulia. Dimpotrivă congresul a fost autorizat şi se va ţine la locul şi data anunţată.

ȘTIRI DIN ȚARĂ ȘI STRĂINĂTATE

„OPINIA“
literară și artistică
(Continuare din pag. I-a)

nou roman a cărui titlu încă n'a fost fixat. *A. Kuprin* a isprăvit un alt roman, care va apare într'o revistă rusească din Paris. *M. Remizev* pregăteşte pentru tipar o carte asupra veacului al XII-lea. Poetul *V. Hodasevici* are subt presă trei volume de versuri, dintre care primul se intitulează „Noaptea europeană“.

Muzică inedită

De curând s'a găsit o lucrare inedită a marelui compozitor german Schubert. Această operă muzicală este intitulată „Psalmul 13“, din care lipsesc doar câteva rânduri. El a fost scris în anul 1819.

Premiu literar

Marele premiu de literatură al Academiei franceze a fost acordat anul acesta lui Joseph de Pesquidoux, poet gascon.

Moartea unui mare artist rus

In Franța meridională a murit Sumbatov-Iujin, directorul Teatrului Mic din Moscova, renumit actor şi autor dramatic. Corpul său a fost adus la Moscova şi pe unde trecea trenul cu rămăşiţele artistului, a fost salutat de societăţile artistice rurale. La înmormântare au participat câteva zeci de mii de oameni, între care aproape toţi artiştii Rusiei. S'au trimis aproape 4000 coroane. La cimitir au vorbit reprezentanţii autorităţilor, universităţii, Academiei, teatrelor din Moscova, precum şi celebrul regisor rus Stanislavsky.

La Teatrul Mic, Sumbatov-Iujin a fost activ 45 ani ca artist, regisor şi la sfârşit ca director.

SCENĂ IMPRESIONANTĂ
LA O EXECUȚIE CAPITALĂ

Din Mexico se anunţă că generalii revoluţionari arestaţi zilele trecute în provincia Vera Cruz, au suportat execuţia cu un curaj supraomenesc. Unul dintre condamnaţi, generalul Gulido, împrumutând câţiva pesos i-a împărţit soldaţilor din plutonul de execuţie, rugându-i să tragă drept în inimă. El singur şi-a desfăcut cămaşa, arătând exact locul unde să fie îndreptate gloanţele.

Generalul Fernando Rey, famosul revoluţionar din epoca lui Pancho Villas, a comandat el însuşi fără nici o şovăire, în momentul final, ordinul de tragere a salvei.

Cherestea incendiată

Un incendiu a distrus eri fabrica de cherestea a cooperativei „Varniţa Mărăşeşti“ din Mărăşeşti.

Au ars în întregime clădirile, maşinile şi circa 200 metri cherestea.

Focul a provenit de la maşina fabricei. Fabrica era asigurată.

Halucinaţiile unui amputat
(Continuare din pag I-a)

ziţie se află. De obicei îl ţine îndoit în unghi drept, în faţa corpului, la nasturul dela veston, aşa cum avea obiceiu să-l ţie înainte de amputare, pentru a-şi micşora durerile. După voinţă, îl trece la spate, dar, lucru ciudat, atunci are senzaţia că membrul-fantomă străbate corpul fără greutate, în loc de a-l ocoli. Poate să arate locul cotului, al încheeturii mâinii, al palmei. Din timp în timp, simte că bicepsul se contractă că mâna se ridică şi îl atinge bărbia. Mai mult: câte-va luni îşi simţea degetul cel mare depărtându-se de arătător şi izbutea, printr'un efort de voinţă, să le apropie unul de altul până simţea că cele două degete absente s'au atins. Doctorul Lobligeois se întreabă câteodată, cu foarte multă bună credinţă, pentruce îl privesc trecătorii pe stradă; în alte împrejurări, când mâna stângă nu poate ridica singură un obiect, el face maşinal gestul de a veni cu dreapta în ajutor.

Dar nici suferinţe nu lipsesc. Uşurarea completă, absolută, dispariţia totală a durerilor n'a durat decât 48 de ore. In curând apărură furnicări, arsuri, cu o durată neconstantă. Apoi, din timp în timp, un fel de „şiroiu de eter“ în lungul braţului, un frig după care urma căldură. Câteodată simţea zguduiri atroce, mai totdeauna în regiunile care au fost cel mai greu atinse, cotul şi inelarul. Cu tot curajul său, amputatul nu se poate reţine de a geme în aceste momente de supliciu, şi duce mâna stângă spre locul unde a fost braţul drept, pentru a-l strânge cum făcea altădată când voia să micşoreze intensitatea durerii.

Auto-observaţia doctorului Lobligeois mai conţine încă multe amănunte ciudate. Cele care le-am arătat până aici sunt de ajuns pentru a arăta ce complexitate prezintă aceste fenomene şi ce interes prezintă studierea lor din punct de vedere psihologic, fiziologic şi patologic.

Care e cauza lor? Cea mai bună explicaţie e aceia care arată că în ciotul braţului amputat rămân trunchiurile nervoase care dădeau nervii acestui membru. Trunchiurile nervoase pot fi iritate de ţesăturile cicatricei şi această iritaţie, transmisă la creer, deşteaptă, din obişnuinţă, imaginea părţii din corp unde mergeau nervii în chestiune. Mai este apoi „memoria“ firului nervos. Deocamdată explicaţia pare logică, dar oamenii de ştiinţă mai au aici un câmp destul de obscur unde pot lucra cu mult folos.

x Noul budget al ministerului de externe prevede crearea unor legaţii noui.

Două dintre acestea sunt deja hotărâte: Helsingfors şi Rio-de-Janeiro.

Legea pentru apărarea monarhiei
ŞI A ORDINEI STABILITE

La Cameră s'a depus următorul proect de lege:

Art. II din legea pentru reprimarea unor infracţiuni contra liniştei publice, publicată în „Monitorul Oficial“ No. 279 din 19 Decembrie 1924, se adaugă următorul aliniat final;

— Oricine va întreprinde sau va încerca o acţiune, prin viu grai, prin scris sau prin orice mijloace care ar avea de scop de a unelti împotriva aşezămintelor prevăzute în constituţie, a formei de guvernământ sau a aşezării monarhice, sau va încerca să facă agitaţiune din care ar rezulta un pericol pentru siguranţa Statului astfel cum este statornicită prin legi, se va pedepsi cu închisoare de la 6 luni până la 5 ani, cu amenda de la 10.000 la 100.000 lei şi cu interdicţiunea corecţională.

„De asemenea se va pedepsi cu închisoare de la 6 luni la 2 ani, cu amenda dela 5000 până la 50,000 lei şi cu interdicţiunea corecţională aceia cari vor răspândi prin viu grai, prin scris sau prin orice fel de mijloace ştiri tendenţioase privitoare la schimbarea aşezămintelor prevăzute în Constituţie, a formei de guvernământ sau a aşezării monarhice.

„Agenţii provocatori şi complicii se pedepsesc cu aceiaşi pedeapsă.

„Funcţionarii publici şi ai aşezămintelor puse sub controlul Statului precum şi membrii clerului de orice categorie, care se vor face culpabili de faptele de mai sus, vor fi suspendaţi din funcţiune din momentul deschiderii acţiunii publice în contra lor, reţinându-li-se şi salariul.

Condamnarea atrage pierderea definitivă a funcţiunei fără să mai fie nevoe de aplicarea art. 58 din statutul funcţionarilor publici.

Ministru de interne
I. G. DUCA

Ministru de justiţie
STELIAN POPESCU

Şedinţa consiliului municipal

Lipseşte d. Cerchez. — Un consiliu disciplinat. — Delegaţii în comitete. — Formarea comitetului de direcţie. — O destăinuire a Primarului.

D. Costică Cerchez, nu s'a prezentat la şedinţa de aseară a consiliului municipal, pentru bunul motiv, că nu a ajuns încă confirmarea,—dar merge greu cu dizolvarea consiliului judeţean,—şi în cazul acesta, poate vom putea spune lui Costică: „v'a venit numirea“.

Consiliul foarte disciplinat, se află exact, la ora indicată. O scurtă consfătuire în camera primarului, şi şedinţa se deschide. D. I. Popovici care a ipsit la şedinţa de constituire depune jurământul, instictiv ocupă locul d-lui Scobai.

Din acest moment, vorbeşte numai d. Osvald Racoviţă, fără nervozitatee d-lui Costică Toma, ceilalţi domni consilieri votează. Singur d. Moritz Wachtel, nu prea pricepe, cum poate exista un fond de rezervă fără să ai un ban în cassă, — cum se pot face cheltueli de sute de mii de lei, fără votul consiliului — de sigur d. Wachtel confundă administraţia Băncii Moldova cu administraţia comunală, — dar un vecin îmi şopteşte, că va pricepe mai târziu.

E drept că d. primar dă explicaţiile dorite,— cheltuelile au fost făcute de precedenta administraţie, banii s'au cheltuit efectiv,— şi actualul consiliu trebue să le ratifice.

Bun şi aprobat.

*

Se aleg delegaţi în comitetele şcolare, pe d-nii Andriescu-Cale, Aranici, D. Dimitriu, Mihai Borcea, Ene, dr. Fruhling, Nathan Gheller, D. Herţenberg, Ornştein, Răcoare, Scobai, Ulrich, Părintele Tudorache, colonel Sachelaride, dr. Buzenchi. D. Ulrich, rămâne tot la şcoala Petru Poni,— slăbiciunea simpaticului consilier.

In comisia de apel, se aleg d-nii Sachelaride, Grigoriu şi părintele Tudorache; în comisi de impuneri pe d. Mihai Tomida; în consiliul judeţian pe d-nii Ulrich şi Şerbau.

Aci o mică pauză. D. Osvald Racoviţă explica nevoia unui comitet de direcţie pentru diferitele servicii tehnice şi financiare şi a unor comisiuni de specialitate. Doreşte a se folosi de toate energiile şi la reorganiza serviciile mai importante. Supravegherea dă rezultate admirabile. Astfel încasările în pieţe produc de patru ori mai mult ca înainte.

D. *Wachtel*: „Nu cumva pe spatele populaţiei“ ?

Osvald Racoviţă: „Nu, dar în folosul comunei şi în dauna încasatorilor !“

*

Se alege comitetul de direcţie, ca financiari, d-nii I. Botez şi M. Wachtel, ca tehnicieni, pe d. Cale-Andriescu, ca jurist pe d. D. Dimitriu, ca medici pe d-nii dr. Cazacu, dr. Tănăsescu şi dr. Fruhling, ca ajutor de primar pe d. Mihai Borcea. In aplauze, primarul anunţă că acest comitet va avea tot concursul d-lui inginer Welt.

In comisiunea tehnică se aleg d-nii Ene, *Zarifopol* şi Stingaciu; în comisia financiară, d-nii Botez, Wachtel, Criveanu, I. Popper,—şi cu o rară delicateţă şi atenţiune, primarul adaugă la această comisiune şi pe d. Scobai.

*

Lucrurile continuă bine. Se aprobă credite şi rectificări de buget în suma de patru milioane.

Apoi primarul face o documentată expunere asupra lucrărilor de refacere, executate, de la venirea actualei administraţii şi în adevăr sunt importante lucrări.

Şi d. Osvald Racoviţă, mai face o destăinuire: s'au efeetuat lucrări de pavaj cu 50 lei metrul patrat, pe când sub alte administraţii se plătea până la 320 lei acelaşi metru patrat.

Destăinuirea emoţionează pe d. Wachtel, dar îşi aminteşte de vorba lui Rabi Achiva: „toate au mai fost“ ! DAN

Piaţa Valutară

Leul la Paris a cotat ieri 15.80; la Zurich 3.21.

Devizele în Capitală au notat: Francul francez 6,35; belga belgiană 22,55; francul elveţian 31,25; lira engleză 783; dolarul 161,50; lira italiană 8.85; coroana cehă 4.80; Rentenmark 38.65.

LUCRĂRILE PARLAMENTULUI
10 Noembrie
CAMERA

D. *V. Madgearu* arată că avertismentele date ziarelor vin în contradicţie cu art. 75 din constituţie.

D. *I. G. Duca* dă explicaţii. Spune că ziarele au luat în ultimul timp o atitudine primejdioasă în chestia monarhică. De aceia a instituit din nou cenzura.

D. *Madgearu* arată că nu există necesitate politică de a se înfiinţa cenzura.

D. *A. Dobrescu* (naţ.-ţăr.) întrerupe.

D. *I. G. Duca*: Te previn să nu te joci de-a revoluţia că ai s'o păţeşti.

D. Stelian Popescu, ministru de justiţie, depune proectul de lege pentru apărarea siguranţei statului.

D. P. Ioanitescu anunţă o interpelare în chestia reformării justiţiei militare.

Se ia în discuţie legea pentru desfiinţarea măririi impozitelor agricole şi pe clădiri. Vorbesc d-nii *M. Popovici* şi *V. Madgearu*.

D. Vintilă Brătianu spune că nu se face demagogie cu acest proect, care va aduce uşurări reale contribuabililor.

Roagă Camera să voteze legea.

Proectul e luat în considerare şi discutat pe articole.

Explozie formidabilă
în Statele-Unite

Paris 10.— „Chicago Tribune“ anunţă că în oraşul Hamond (Indiana) s'a produs o explozie misterioasă. Teatrul a fost complect distrus; imobilele din apropiere au fost avariate sau prăbuşite. O biserică s'a dărâmat.

Se crede că e vorba de un atentat anarhist.

Automobil atacat de bandiţi

Un automobil de curse şi poştă care venea de la Constanţa spre Hârşova, a fost atacat de trei bandiţi. cu focuri de carabine şi revolvere. Farmacistul G. Constantin şi soţia comisarului N. Georgescu, au fost răniţi greu.

Toţi pasagerii au fost jefuiţi de bani şi obiecte de preţ.

INFORMAŢII

x Incepând de astăzi şi presa din Iaşi este pusă sub regimul cenzurei preventive.

x Parlamentarii Iaşului s'au întrunit eri la orele 4 p.m, la locuinţa d-lui Gh. I. Brătianu pentru a discuta asupra găsirei unei formule împăciuitoare între organizaţie şi d. C. Crupenschi.

Parlamentarii au rămas ferm hotărâţi la punctul lor de vedere exprimat în procesul-verbal cunoscut; însă sunt dispuşi să meargă la Bucureşti pentru a expune d lui I. I. C. Brătianu dorinţa lor de a da d-lui Crupenschi numai o satisfacţie platonică fără însă a reveni asupra procesului-verbal.

x Zilele acestea se va aduce în parlament legea pentru judecarea funcţionarilor de la institutele militarizate pentru delicte de drept comun, ca: furt excrocherie, delapidare, etc.

Conform nouei legi, aceste delicte vor intra în competinţa justiţiei civile.

x A fost depus la Galata manipulantul Mihai Manolache care conducând un vagon de tramvaiu pe Socola, a strivit un copil de 3 ani, Aizic Aizer din str. Socola.

Manipulantul a fost arestat pentru omor fără voe.

HRAMUL
Mânăstirei Agapia

Marţi 8 Noembrie a avut loc hramul Mânăstirei Agapia.

Serviciul religios a fost oficiat de P. S. S. Arhiereul Grigorie, vicarul Mitropoliei Moldovei.

După serviciul religios, P. S. S. a ţinut o frumoasă predică, făcând un scurt istoric al măreţei Mânăstiri.

A urmat o agapă la care s'au ridicat numeroase tuasturi pentru M. S. Regele Mihai, pentru I. P. S. S. Mitropolitul Pimen etc. după care solemnitatea a luat sfârşit.

P. S. S. arhiereul Grigorie, s'a reîntors eri în localitate.

ORI CE BĂRBAT „BINE“ SE RADE NUMAI CU FAVORITA
LAMA DE LUX
PIERRE
INTRODUSĂ IN TOATĂ LUMEA CEA MAI FINĂ AVÂND ALIAGIU DE ARGINT

„SPIRITIST“
Prezicător SĂVESCU
Strada ETERNITAŢEI No. 58 (prin Târgu Cucului) Singurul este în ROMANIA

PREZICATOR documentat cu INVENŢIE proprii sigure — dar fără a-şi face — reclamă mare—
Incepând acum o nouă „invenţie“ în calculul „CIFRELOR“ prezice, orice afaceri serioase la persoane serioase descoperă orice mistere sufleteşti din viaţă şi dă toate lămuririle necesare pentru orice interes, sufleteşte, căsătorii, boale orice fel, comerciale, furturi, atât cât e posibil desigur.
Dă lecţii de sugestiune şi magnetismul—face magnetismul pentru vindecarea boalelor de nervi, anemie, dureri de cap, gânduri fixe, energie, boala dragostei (iubiri fatale) şi deprinderi rele, linişte în căsătorie etc.
Discreţie sigură. Toată ţara prin scris. Consult. 9—12 şi 2—7½ Duminică până la 4 după masă.

DENTISTUL
Fr. Grünberg
cu Institutul dentar, în
Strada Cuza Vodă No. 1
(vis-a-vis de Farmacia Jelea Halta Sărărie)
Execută toate lucrările de chirurgie şi proteză dentară după ultimele cerinţi ale ştiinţei.
Preţuri modeste
Consult. 9—1 şi 2 jum.—7

Grădina de Copii
preluată din nou şi condusă
de ASOCIAŢIA CULTURALĂ a FEMEILOR EVREICE
se deschide la 15 Noembrie
Inscrierile zilnic dela 10—12 a. m. şi 2—4 p. m.

Dr. H. Wechsler
Boli interne, Genito-urinare
Sifilis
DIATERMIE
pentru boli urinare, boli de femei, reumatism, nevralgii, migrenă, gută, diabet, boli de stomach etc
Consult: 8-11 a. m. 2-8p. m.
IAŞI, str. Armeană 4

STUDENŢI prepară elevi de ambe secţii (real şi modern) la toate obiectele, în condiţiunile cele mai avantajoase.
A se adresa la ziar.

(II) IAŞUL IN CADRUL ŞTIINŢEI URBANISMULUI
(Continuare din pag. I-a)

Ciric şi a unei staţiuni climaterice la Repedea sunt măsuri, pe care le impun consideraţiunile de higienă socială.

Toate năzuinţele şi toate soluţiile acestea au fost formulate mai de mult de foşti primari; unele, pentru I-a oară, de d-l C-tin Toma, unul dintre cei mai harnici şi mai plini de iniţiativă—şi să nădăjduim, că munca şi râvna lui de a da prestigiu acestui oraş, vor fi imitate şi ridicate la apogeu de actualul Primar, în care s'au pus atâtea îndreptăţite speranţe.

Dar, oricât de mare ar fi valoarea, oricât de înaltă ar fi utilitatea socială a unei opere edilitare săvârşită de un Primar, ea nu va putea înfrunta anii şi negligenţa urmaşilor lui, dacă această operă nu va fi expresiunea unor *reale interese obşteşti* şi dacă, prin aceasta, ea nu va găsi în fiecare dintre noi cetăţenii, un păstrător şi devotat ocrotitor al ei.

Rari au fost şi rari vor fi Primarii, care să se mulţumească cu gloria anodină de a ţine curat oraşul, *ori de a pune ultima cărămidă pentru a sfârşi şi da folosinţei obşteşti* o construcţie, când ea nu poartă o placă comemorativă cu numele lor.

Progresul, ridicarea edilitară a unui oraş nu se poate realiza prin opere sporadice, fără legătură una cu alta, isvorâte de cele mai multe ori dintr'un capriciu, ci prin opere închegate într'un program de ansamblu, care ţintesc spre un scop precis, urmărite în realizarea lor pas cu pas, an de an *cu continuitate oricare ar fi cei vremelnic chemaţi a le conduce.*

Pe toţi ne impresionează starea de ruină spre care merge oraşul, dar toţi ne acomodăm cu această stare, pe care o considerăm mai presus de puterile noastre spre a fi stăvilită şi îndreptată. Toţi cerem *altora* să opriască această ruină, fără ca noi înşine *să oprim ruina noastră sufletească.* Operile edilitare, curăţenia, arhitectura unui oraş, chiar tratamentul din partea celor ce fac serviciu într'un local public, *sunt bunuri obşteşti,* la care participăm cu toţii şi până când, fiecare cetăţean al Iaşului nu se va simţi dator să păstreze, să ocrotiască şi să sporiască aceste bunuri obşteşti şi împotriva răufăcătorilor şi împotriva neglijenţei conducătorilor, până atunci nu vom putea avea pretenţiunea că trăim într'un oraş civilizat.

Societatea „Propăşirea Iaşilor“, înfiinţată la 1913, şi-a reluat activitatea în acest scop. Dacă va reuşi să trezească interesul leşenilor pentru această operă, ea îşi va împlini cu folos rostu-i cultural şi edilitar, ca toate societăţile similare streine şi din Ardeal. De nu, va fi o dovadă mai mult că etapa între *dresaj* şi *civilizaţie* nu-i trecută, *că distanţa dintre instrucţie şi cultură nu-i încă parcusă.*

oteca Universității Loco

3 LEI EXEMPLARUL — SAMBATA 12 NOEMBRIE 1927

ABONAMENTE
Lei 1000 pe un an
„ 500 „ 6 luni
„ 300 „ 3 luni

OPINIA

ZIAR POLITIC COTIDIAN

ANUNCIURI
se primesc la toate
Agențiile de Publicitate
și la
Administrația ziarului
Iași—Str. Gh. Mârzescu 17

Sala Gotică

Când Regele Ferdinand a fost pentru ultima oară să viziteze Capitala sa din vremurile de restriște în ziua de 12 Octombrie 1925 a ținut un toast din care extragem următorul pasagiu:

„Aici era vechea Curte Domnească, aici sf. Neculai al lui Ștefan cel Mare, aici Trei Erarhii lui Vasile Lupu, aici Mitropolia. Toate au fost îmbrăcate în vestminte noui în timpul binecuvântat i domnii a iubitului meu unchi.

„Serbările de azi, în legătură cu pomenirea Sinodului de la 1642, ne aduc vie înaintea ochilor noștri acea sală gotică, care odinioară fusese trapeza mânăstirei Trei Ierarhi... Or, acest fapt este oarecum făcut spre a ne îndemna ca, încă sub domnia mea să se execute această ultimă parte a proiectului neuitatului meu Predecesor".

Moartea prematură i-a răpit marelui Rege Ferdinand prilejul de a îndeplini această făgăduință. Sala Gotică ridicată din starea de ruină de către Regele Carol a devenit din nou o ruină (de data asta o ruină de la începutul veacului al XX-lea).

Coincidența face însă că un bun român, sfetnic în penultimul guvern al lui Vodă Ferdinand, vrem să vorbim de d. Meisner, a prevăzut un fond care s'a acoperit provizor Sala Gotică spre a fi ferită de intemperii. Această comoară a lașului, amenințată până eri să se prăbușească, măcinată fiindu-i zidurile de ploi, sub ochii alarmați ai I. P. S. Mitropolit Pimen va putea acum să aștepte vremuri mai bune.

Regele Ferdinand n'a avut parte să-și ție făgăduința: el rămâne regele războiului de întregire și el n'a avut timpul să păsească de urmele „neutatului său unchi". Se vede ușor de ce.

Regele Carol a fost un mare constructor: în timpul domniei Sale lungi și prospere s'a făcut podul de la Cernavoda, portul Constanța și nenumarate clădiri vechi, Trei Erarhi, Curtea de Argeș, Mitropolia din Iași etc. etc. au fost restaurate. Chemarea regelui Ferdinand a fost cu totul alta: venit la Tronul României în împrejurările cele mai grele, el și generația peste care a domnit au acceptat toate jertfele și toate ruinele pentru a făuri un viitor fericit.

De pe urmele regelui Ferdinand nu rămâne nimic palpabil; dar virtualitățile pe care ni le deschide sunt incomensurabile. Rolul său a fost de a însămânța.

Iar, în această privință, așezarea unui acoperiș păstrător pe Sala Gotică are un înțeles simbolic și reprezintă o contribuție a cărei însemnătate putem s'o înțelegem.

Micuțu rege care ține în pletele sale blonde lumina visurilor noastre de mâne, nu va trebui să treacă cu vederea toastul regal din 12 Octombrie 1925 care-i arată cum cei doi predecesori ai săi pe tronul României și-au legat amintirea de Sala Gotică din Iași.

NECULAI DALU

O INTERESANTĂ STATISTICĂ

a pomilor fructiferi din jud. Iași

In urma unui ordin al Ministerului de Agricultură și Domeniii, Prefectura de județ a alcătuit o statistică a pomilor fructiferi din județul nostru.

In județul Iași sunt 60.394 meri, 35 729 peri, 186.578 pruni 4.007 cireși, 36 525 zarzări, 125891 vișini, 57.8 6 cireși, 8.836 piersici, 9,977 gutui și 8 .597 nuci.

Numărul pomilor este cel mai mare deoarece mulți locuitori din județ se îndeletnicesc cu fabricarea țuicei și a magiunului,

In pag. III a
Ultima Oră
telegrafică și telefonică

PROCESUL

D. Manoilescu se află în fața instanței militare de judecată, și—după cât se vede—dezbaterile se vor încheia repede.

Pentru moment, n'avem ce vorbi de fondul procesului. Ce a fost de spus, am spus. Și vom face complectările necesare după pronunțarea sentinței.

Ținem însă a sublinia modul rapid cum s'a făcut instrucția. Până în două săptămâni, lucrările au fost încheiate și instanța de fond chemată să se pronunțe.

Când ați mai pomenit asemenea accelerare la consiliile de război? Sânt unii delicvenți care stau ani de zile în prevenție. La Jilava, lângă d. Manoilescu, e deținut de pildă fostul deputat comunist Boris Stefanov care de aproape doi ani așteaptă zadarnic să fie judecat. Și pentru „complotul" de care-i acuzat, nu există nici macar a suta parte din dovezile „complotului" care se spune în sarcina d-lui Manoilescu.

D-lui Manoilescu i s'a făcut însă favoarea unei judecăți imediate; deasemenea, pentru dînsul au sărit sute de avocați, iar opoziția de toate nuanțele, protestează cu ultima vehemență.

Și știți pentru ce toate acestea?

Pentru că-i vorba de **o ceartă între oligarhi** *și până la un punct, se aplică zicătoarea „corb la corb nu-și scoate ochii".*

Când e vorba însă de niște părliți de muncitori, nu mai există menajamente de nicăeri. Nici opoziția „democratică" nu mai protestează și nu face caz de legalitate, pentru că și democratismul ei nu-i decât o mască a setei de putere și a războiului... pentru buget!

Și să te mai miri de dezgustul pe care politica îl provoacă în masele populare?!

X.

NOTA VESELA

Avocat mare

— E primul proces pe care-l pierd

— Și al cîtelea pe care-l pierzi?

— Tot primul...

Idei originale

„Strălucitorul" este un ziar al d-lui Miltiade E. Cutava din Constanța; iar d. Miltiade este membru al marelui consiliu L. A. N. C. și președinte al regionalei Dobrogei,

La recenta întrunire antisemită ținută în sala Bejan din Iași, d. Cutava a rostit un discurs, pe care „Strălucitorul" îl publică in extenso.

Intre alte lucruri originale, d. M. C. a spus:

„Fetele, pentruca să devină femei modeste și vrednice de bărbații lor, trebue să urmeze numai cursul școlar primar, să cunoască numai istoria și filologia, nu limbi străine și științe înalte..." etc.

Ce-ar fi zicând femeile și în special studentele antisemite, de acest program al d-lui Miltiade, care le limitează la cursul primar?!

Cât despre influența filologiei asupra modestiei feminine și a vredniciei casnice... ce să zicem?

R.

Concurs de frumusețe prin radio

Pentru turnarea unui film, casa de filme americană „First National" avea nevoe de o artistă excepțional de frumoasă. In consecință s'a organizat un concurs de frumusețe. Darurile juriului acestui concurs loviau fiecare în alt oraș, la o mare depărtare unul de altul. Și atunci concursul a avut loc prin radio.

Concurentele au fost descrise diverșilor membri ai juriului de către cunoscuta dansatoare Marion Morgan, expertă în materie de frumusețe, și descrierile ei făcute prin văzduh erau atât de plastice, încât fiecare din membri își putea face o idee precisă despre însușirile fizice ale diferitelor candidate. Concursul, care începuse la miezul nopții, dură peste două ore în cursul cărora juriul „transmitea telegrafic și telefonic verdictul" către stațiunea de transmitere. Biruitoarea acestui concurs unic în genul său a fost Alice Adair, o femeie într'adevăr excepțional de frumoasă.

ASPECTE

Cenzura și fabula

Din toate preparativele se prevede că guvernul intenționează să se fixeze la putere pentru o cît mai lungă durată; și ca să doarmă liniștit, își pregătește un regim excepțional la adăpostul căruia să nu poată fi tulburat în marea operă legislativă ce și-o propune pentru fericirea țării.

Vom suporta și acest regim de excepție, cum le-am suportat și pe cele anterioare, începînd din August 1916.

Cenzura mai cu seamă nu ne mai dă fiori; o cunoaștem așa bine, îi stim apucăturile și modul de a lucra încît chiar cu amenințarea foarfecelor deasupra scrisului nostru, încă am ajuns la posibilitatea de a ne exprima gîndul de cîte ori am voit să-l strecurăm sub nasul domnului cenzor.

Și apoi, dacă se va înoăpăția cenzura să-și înfingă vîrful foarfecelor în articolele noastre cu orice preț, vom găsi modul potrivit și pentru asemenea împrejurări de a ne face datoria: ne vom întoarce la fabulă.

Sub regimul capitulațiilor sau al stăpînirii rusești, scriitorii noștri au trebuit să recurgă la fabule pentru a protesta în contra agresorilor. Și Donici și Grigore Alexandrescu mai cu seamă, au fost fabuliști de nevoe: luptători pentru libertatea țării, și au găsit fabula ca genul cel mai potrivit pentru critica stărilor de lucruri din vremea lor și au reușit în acest mod să facă propaganda necesară printre concetățenii lor.

Ca și pe vremea lui Grigore Alexandrescu, stăpânitorii sânt răi, trufași, vicleni, fricoși, lași; lupul, vulpea, corbul, racul, boul și mai cu seamă măgarul, nu și-au pierdut nici ei caracteristicele cu cari au fost lăsați de Dumnezeu, așa că încă pot înlocui cu succes într'un articol sau într'o poezie pe semenii noștri cari le seamănă aidoma.

Vom deveni fabuliști. Și oricât va încerca cenzura să ne suprime gîndul, nu va putea să ne împiedice de a scrie fabule, pentrucă ar însemna să-și descopere stăpânii sub trăsăturile măgarilor, boilor și porcilor cari vor behăi, vor rage și vor grohăi în versurile noastre: și nu va putea face acest lucru, pentru a nu se da în spectacol. Va trebui să închidă ochii, și să-și stăngă foarfecele.

Scrisul e mai tare decât orice dictatură.

G. SPINA

IN PAG. III
IN JURUL CONGRESULUI DELA ALBA-IULIA

SOLEMNITĂȚI REGALE

Sosirea regelui Alfons al Spaniei, în portul Neapole, unde a asistat la nunta ducelui de Apullia cu Ana d'Orleans prințesă de Franța.

In remorcher, regele Alfons dă mâna cu ducele de Apullia. In partea dreaptă a vasului se află prințul Umberto, moștenitorul tronului Italiei.

Din toată lumea

Escapada prințesei.— La primăriile din Bonn și Berlin s'au afișat publicațiile de căsătorie între prințesa Victoria de Schaumburg-Lippe, în etate de 61 ani (sora Kaiserului Wilhelm) și aventurierul rus Zubkov, în etate de 29 ani. Acesta din urmă a căpătat diplomă specială de la ministerul de justiție al Prusiei, deoarece n'are nici un act... ca un vagabond oarecare!

D-na Zubkov, mama mirelui, e mult mai tânără decât mireasa.

Căsătoria va avea loc la 18 Noembre, în palatul din Bonn al prințesei, după riturile protestant și ortodox. Preoții n'au admis căsătoria în biserică, temându-se de scandaluri populare.

Zubcov a declarat că, după nuntă, are intenția „să muncească". Probabil va apărea în câteva filme de cinematograf, căci a primit numeroase oferte.

Cât despre prințesă, înamorată foc la bătrânețe, se spune că... a făcut operația lui Voronof!

Mormântul lui Gengis Khan.— Se confirmă știrea că exploratorul rus Kozlov, după 20 ani de cercetări, a descoperit adevăratul mormânt al lui Gengis Khan, împaratul mongol mort acum 700 ani.

Mormântul se află în deșertul Gobi (China), lângă ruinele fostului oraș Kharakhoto. Corpul împaratului odihnește într'un sicriu de argint masiv, sprijinit pe coroanele a 78 prinți pe care-i învinsese. Tezaurele mormântului sunt tot atât de valoroase ca și cele găsite în mormântul faraonului Tut-Ank-Amon.

*

O focă la plimbare.— Cu prilejul ultimelor inundații din Anglia, orașul Cardiff a fost complect acoperit de apă. O focă din grădina zoologică a pornit, cu foarte mare ușurință, din basenul ei, și a început să se plimbe pe străzile orașului. Apa era destul de mare încât să favorizeze înotul animalului marin. In plimbarea ei, foca a nemerit într'un magazin de pește unde s'a ospătat cu câteva butoiașe de scrumbii. Curând însă foca a fost prinsă și readusă în închisoarea ei din grădina zoologică.

„OPINIA"
LITERARA ȘI ARTISTICA

Teatru internațional.

Acum un an și ceva s'a înființat în Franța o „Uniune teatrală internațională" din inițiativa și sub tutela marelui regisor Firmin Gémier. A urmat apoi un congres, la care au participat delegații tuturor țărilor civilizate, afară — bine'nțeles — de România. Iată însă că din nou această asociație internațională de teatru, printr'o adresă a autorului dramatic francez I. I. Bernard, ne solicită colaborarea și concursul efectiv. Răspunsul nostru, care ar trebui să fie neapărat afirmativ, întârzie însă cu încăpățînare. Pentru conducătorii noștri nu prezintă interes de cât frămîntările politice, comploturile carliste și agitațiile de tot felul. Prin urmare „Uniunea teatrală" nu trebue să ne mai importuneze cu chestiuni inutile și nesubversive. Noi nu ne ocupăm cu fleacuri și deaceia răspunsul nostru este limpede și neclintit: „nu, nu participăm".

i. b.

(Continuarea în pag. IV-a)

Carnet provincial

MORȚII CARI VORBESC

de *Sandu Teleajen*

Departe de mine gândul de a broda o cronică asupra literaturei Teosofice, sau de a face reclamă volumelor publicate de „Societatea pentru cercetări Psihice" din Londra. O simplă actualizare a umbrei de adevăr, cuprins în noțiunea rezumat, pusă în fruntea acestei file de „carnet provincial". Pentru că dacă morții, vorbesc *viitorului* despre *trecut*, nu e mai puțin adevărat că *cei dispăruți*, ne fac să vorbim *pe noi vii în prezent. Pe noi*, cari am uitat îngenuncherea unui război început în chiote de nuntă și grabnic sugurmat în iadul drumurilor retragerei, luminate de mărunțaele de păcură ale Prahovei încendiate. *Pe noi*, care am primit în față blestemul muribunzilor copii între 15-18 ani, asvârliți spre Moldova, în hotarele căreia tifosul și foametea nu ne-au putut ucide biruința smulsă vieții, prin zeci de mii de coaste, brațe și frunți sfârcuite-n țărână înroșită sub ploae de obuze și mitralii ucigașe..

Morții, săvârșesc în adevăr minunea de a ne sili să vorbim pe toți cei cari *am uitat ce s'a petrecut cu noi*, și,—admătură de draci minori—ne scălămbăim în răspântii, ne depravăm în viețile vieții, ne îmbătăm cu praf, ne hrănim cu sticlă pisată, admirăm scrisul domnului Camil Baltazar, îl idolatrizăm pe domnul Arghezi și țipăm, feroci de fericire, că trăinicim visul de aur al strămoșilor visul recent înfăptuit.

(Continuarea în pag. IV-a)

Papa de la Roma

pentru împăciuirea neamurilor

Papa Pius XI a publicat instrucțiuni în care explică pentru ce a instituit noua serbătoare a lui Hristos Rege.

Inaltul Pontif deplînge: „germenii urei semănați pretutindeni; geloziile și rivalitățile dintre popoare, care întrețin certuri internaționale și încă întîrzie stabilirea unei păci de reconciliere: ambițiile desfrînate care se acopăr adesea cu masca interesului public și a dragostei de patrie, cu tristele consecințe: certurile civile, un egoism orb și nemăsurat, fără altă țintă decît avantajele personale și cîștigurile particulare".

Pentru îndreptarea acestei dezastroase stări de lucruri, Papa a instituit serbarea catolică anuală „în cinstea Hristosului-Rege".

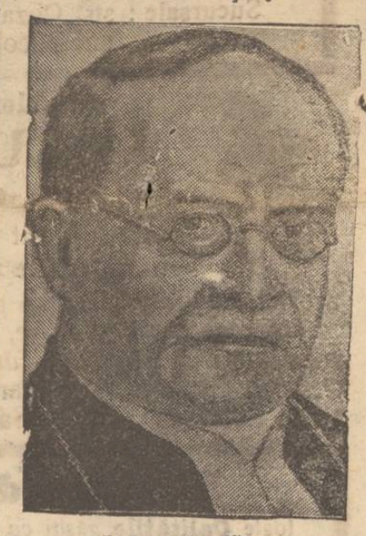

PAPA PIUS XI

Spovedanii de artiști

„Să mai fii odată de 17 ani"...

de NORMA SHEARER

Oscar Wilde a spus cândva că o femeie nu trebuie să-și mărturisească niciodată vârsta adevărată. Pare prea calculat din partea ei.

Sper că pe mine nu mă veți bănui de acest cusur, dacă vă voi mărturisi că nu mai am 17 ani.

Dar nici ceeace v'am spus acum, nu este în totul adevărat.

Am avut 17 ani. Și nu sunt de cât trei luni de atunci. Din păcate însă... numai în film.

Aceasta este șansa pe care o avem noi actorii de cinema.

Când cineva simte dorința să șteargă câțiva ani din viața sa, să poată sburda în voie ca odinioară și să facă tot felul de pozne, ceilalți îl cred exaltat,

(Continuarea în pag. IV-a)

„Princiar“ se deschide la „Traian“

astăzi **VINERI** 11 Noembrie 1927

Renovat complect şi INSTALAT MODERN, punând la dispoziţia onor. public consumator: PATISERII, GRATAR SPECIAL, MANCĂRURI DELICIOASE, BERE AZUGA, VINURI STRAINE şi INDIGENE, eto.

Renumita orchestră *Jazz Fuhrman* mărită şi compusă din următoarele instrumente: SAXOPHON, ZUGPOSAUNE, OBOI, XILOPHON, TROMPETĂ, BANJOU, CELLO, CLARINET, VIOLINA şi ARMONICA, va distra amatorii de muzică, în mod cât se poate de plăcut. ?! Mari surprize ?! Loc pentru Dans.

DE AVUTIN FARMACII ŞI DROGUERII

ANTINEVRALGIC NEINTRECUT

Testa

MIGRENE, RĂCELI, GRIPĂ, GIUNGHIURI, DURERI DE ŞALE, DURERI DE DINŢI.

Unicul specialist în această branşă

în toată Moldova, Bucovina şi Basarabia, care garantează reuşita deplină.

Blănurile de orice natură, purtate şi decolorate, *se văpsesc,* se curăţă, se recolorează şi se înălbesc, făcându-se ca noi, lucioase, flexibile, *fără să se şteargă sau să se decoloreze,* numai la: Renumita şi sistematica fabrică de **Boiangerie şi curăţătorie chimică**

„IDEAL“

LUSTGARTEN OSIAS

Centrala: Iaşi, str. Pantelimon No. **42**
Sucursale: str. Cuza Vodă No. 9
„ str. Nicolina No. 4

Alergaţi cu toţii la

IANCU SOLOMON

str. Gh. Mârzescu 15

care a sosit din Odobeşti, aducând un transport de vinuri din cele mai alese, asortat din viile cele mai renumite ale Odobeştilor.

Alergaţi mic şi mare, sărac şi bogat, să gustaţi specialităţi ca: *Risling, Tămăioasă, Formind, Crăcană, Ottonel,* etc. etc. — Grătar bogat, gustări alese, fleici „la Solomon“, etc. — Salon special pentru familii.

Mantile de DAME

toate **Calităţile,** găsiţi cu **preţuri reduse** numai la

MAGAZINUL

„Napoleon Bonaparte“

Iaşi, str. Cuza-Vodă 5, (vis-a-vis de Pref. de Poliţie)
Mare Asortiment de *Ştofe* pentru *Mantile* şi *Rochii, Stofe* Bărbăteşti p. Paltoane şi Costume.
Complect asortat cu *Şifoane, Indiane, Zefiruri, Atlasuri, Saten* de lână p. plăpumi, Mătăsuri p. Rochii şi Mantile.
Nu confundaţi firma.

La ferma BADAREU

de vânzare

PURCEI de rasă pură BERCK

30 lei Kgr.

Telefon

Grădina de Copii

preluată din nou şi condusă

de ASOCIAŢIA CULTURALĂ a FEMEILOR EVREICE

se deschide la 15 Noembrie

Inscrierile zilnic
dela 10—12 a. m. şi 2—4 p. m.

Dr. N. Alexandrescu

Fost medic de spital
Boli interne, genito urinbre, piele şi sifilis.
Consult.: 10-12 a. m. şi 2-4 p. m
Str. Lăpuşneanu No. 6

Dr. Marcu Cautman

BOLI INTERNE

VENERICE şi SIFILIS

Consultă zilnic 2—8 p. m.
Iaşi, str. Palat 52

Dr. H. ZANFT

Specializat la Berlin
Boli de Piele, Sifilis, Venerice
Instalaţiuni speciale pentru tratatament cu
DIATHERMIE
RAZE ULTRAVIOLETE
Consult. 8 11 — 2-7
Stradela Golia No. 9.

TÂNĂR e'ate 20—30 ani, poate câştiga 10.000 lei lunar ocupându-se cu vizitarea clientelei. Nu se cere cunoştinţe de branşă. Pentru informaţiuni a se adresa „Asigurarea Românească“ str. Lăpuşneanu 40.

S. Premisleaner

AVOCAT

BIROU DE NOTARIAT

stradela Bărboiu 8

Cons. 8-9 a. m. — 7-9 p. m.

Dr. H. Wechsler

Boli interne, Genito-urinare
Sifilis

DIATERMIE

pentru boli urinare, boli de femei, reumatism, nevralgii, migrenă, gută, diabet, boli de stomach etc

Consult: 8-11 a. m. 2-8p. m.

IAŞI, str. Armeană 4

Dr. Albert Ficler

Specializat în principalele clinici din *Berlin, Leipzig şi Frankfurt a/M.,* în **Boli interne, Boli de Stomac, Intestine, Ficat şi Boli de nutriţie: Diabet (Tratamente cu insulin), Gută, Arterioscleroză, *etc.***

Tratamente cu
DIATERMIE
pentru toate maladiile indicate
Cons.: 9—11 si 3—6.
Iaşi, Str. Lăpuşneanu 27

Tribunalul Judeţului Iaşi s. III-a

PUBLICAŢIE DE VANZARE

No. 8058 din 2 Noembrie 1927

Se încunoştinţează că Trib. Iaşi, s. III-a în urma raportului D-lui Jude Sindic No. 4352 | 927 prin Jurnalul No. 8116 | 927, a autorizat a scoate din nou în vânzare prin licitaţie publică, prin mijlocirea Corp. de Portărei în condiţiunile Jurnalului anterior, portofoliul lui Sam. I. Feuerştein din Iaşi, evaluat la suma de 174.448 lei şi bunurile mobile compuse din articole de papetărie, mobilier de prăvălie, maşini, mobilier de fabrică şi anume: 1) Papetăria şi mobilierul de prăvălie evaluate de expert la 347.108 lei aflat în str. Ştefan cel Mare No. 68; 2) Maşini cu mobilier, mărfurile în str. Ştefan cel Mare No. 68 evaluate de expert la suma de 174.418 lei în camera sindicat. falimentelor.

Vânzarea şi adjudecarea acestor averi va avea loc în ziua de 21 Noembrie 1927, ora 14 în camera sindicatului începându-se licitaţia publică de la suma evaluărei, cu facultatea D-lui Jude Sindic, de a o începe şi dela o sumă mai mică, sub rezerva omologărei Tribunalului.

Dosar No. 54 | 926

Preşedinte, M. EŞIANU

Portărel, Stănescu

Un depozit

de arme şi muniţiuni în jud. Iaşi

O senzaţională reclamaţie a fost primită eri de către compania de jandarmi rurali Iaşi prin care se arată că în com. Aroneanu se găseşte un depozit de arme şi muniţiuni.

Denunţul spune că la cărciumarul I. Damaschin din numita comună, ar fi gazda unei bande de tâlhari, şi că aci s'ar pune la cale tâlhăriile care se comit în judeţul nostru.

Depozitul de arme şi muniţiuni ar fi asemenea tot la cărciumarul Damaschin.

D. căpitan Alexandrescu, comandantul companiei, împreună cu o poteră de jandarmi a plecat la faţa locului pentru a face cercetări.

Cum se încasează impozitele

In atenţia d-lui administrator financiar]

Poate d. administrator financiar nu ştie cum subalternii d-sale procedează la încasarea impozitelor. De aceia îi servim următorul caz petrecut eri după amiază.

Doi agenţi fiscali s'au prezentat la prăvălia Bercovici, din str. Ţutora 16, şi au cerut imediat plata dărilor.

Li s'a răspuns că vor primi mediat banii dacă bineînţeles vor elibera chitanţa cuvenită.

Negustorul în chestie mai plătise odată unui agent fiscal fără să i se dea chitanţă şi rezultatul a fost că a trebuit să plătească a doua oară.

Cei doi agenţi fiscali au ripostat că „sau plata fără chitanţă, sau sechestru“. N'au îngăduit nici macar ca contribuabilul să se ducă singur la percepţie să plătească; ci au început a răsturna mobilele sub motiv că pun sechestru, ba au şi lovit pe o d-ră Bercovici. Toate acestea în prezenţa gardistului din pont.

După această ispravă, cei doi reprezentanţi ai d-lui Vintilă Brătianu s'au dus pe la case vecine şi au procedat la fel.

E un procedeu scandalos care trebueşte stârpit.

DOCTOR

L. HEITEL

MAMOŞ

De la clinicile din Berlin, Viena Frankfurt

Boli de femei şi naşteri

Str. Săulescu 2 (alături de Biserica Talparari)

Consultaţiuni 3—6 p. m.

Pentru săraci gratis zilnic.

PIERDUT carnetul de depuneri No. 1360 eliberat de Banca Dacia şi carnetul No. 13058 a Băncei Moldova. Le declar nule şi fără valoare în mâinile oricui s'ar găsi. ANA ROZENBERG

str. Ştefan cel Mare 42

DE VANZARE una casetă mare cu 2 uşi şi câteva casete mai mici. A se adresa la firma Isidore Margulies sts. Ştefan cel Mare No. 27.

DE INCHIRIAT în str. Procopie 18, un apartament compus din 5 camere, bae, dependinţe şi beciu. A se adresa la proprietar, etaj.

DOCTOR IN MEDICINĂ

M. WECHSLER

Specializat în Franţa în

ARTA DENTARĂ

Boli de gură şi de dinţi

Consult. 9-12 şi 2-7 p. m.

Iaşi, Str. Ştefan cel Mare 13

Casele Leon Mayer

O lovitură dată podgorenilor ieşeni

Delegaţiunea permanentă a municipiului a hotărât eri, instituirea unei taxe de 1 leu la litru, pentru vinul ce ese din oraşul Iaşi, indiferent de originea lui.

Cum numai o infimă parte din vinul, care se produce în podgoria Iaşului, se consumă în oraş şi cum aproape tot vinul produs mai ales în partea sudică a târgului, trece prin Iaşi şi prin depozitele engrosiştilor din localitate, înainte de a fi vândut în comunele şi târguşoarele vecine; şi cum pe de altă parte vinul adus din alte părţi, de cât din podgoriile Iaşului poate trece direct la locul de vânzare, fără a se abate prin oraş, această taxă echivalează cu un bir dintre cele mai grele pus exclusiv pe producţiunea locală.

Se prevede că podgorenii ieşeni vor lua o atitudine energică în contra loviturei pe care o primesc pe această cale şi că se vor adresa celor în drept, pentru a cere să se revie asupra tratamentului vitreg ce se impune pe această cale unei atât de însemnate clase producătoare.

Curentul de aer

este duşmanul omului. Consecinţele sunt adesea: **nevralgia, durerile reumatice,** etc. Neintrecutele

Tabletele de

Aspirină

le vindecă sau aduc alinare repede Cereţi numai tabletele veritabile în ambelajul orininal cu banderola alb-verde-roşie.

Oaia rătăcită...

O scenă la judecăt. ocol. I

In faţa d-lui jude ocol. I,— d. Popp—se prezintă două părţi adverse. Intr'o parte, o domnişoară, azistată de un simpatic avocat, în altă parte, un meseriaş destul de bătrân, alăturea de un tânăr.

Judecătorul citeşte reclamaţia: e a domnişoarei, care se plînge ca a fost bătută de tatăl şi de fratele ei.

—„Îţi menţii reclamaţia? întreabă judecătorul pe domnişoara, care răspunde afirmativ.

Cei doi inculpaţi se prezintă singuri fără asistenţa unui avocat.

Bătrânul vorbeşte.

— „E fiica mea şi umblă hoinărind noaptea. Ne face casa de râs. Odată am iertat-o, a doua oară iarăşi. Dar dânsa mereu cu apucături rele, Noi suntem oameni săraci, dar cinstiţi şi dânsa ne prăbuşeşte prin purtarea ei.

— Ai lovit-o la cap?

— „Ferească Dumnezeu, am bătut-o în altă parte, şi bine!

E rândul fratelui.

— „Ai apucat-o de gât?

—„Nu, Domnule judecător, am zărit-o, pe când vroia să intre într'o cârciumă cu golani. Am luat-o de subsoară am pus-o într'o trăsură şi am dus-o acasă. Acolo i-am tras câteva, dar nu în cap.

E sora mea, şi vreau să fie cinstită, cum suntem toţi în casă.

Judecătorul, se mulţumeşte a face o sinceră morală Domnişoarei, care, cu o mie lăcrimiţi, părăseşte judecătoria, împreună cu tatăl şi fratele. DAN.

x *Afacerea moarei Baia.*— Parchetul militar local a cerut Tribunalului Fălticeni, să se desezizeze în chestia fraudelor de la moara din Fălticeni, în care este arestat locot Teodorescu. Parchetul militar a cerut Instrucţiei din Fălticeni să-i comunice stadiul cercetărilor.

In special să-i comunice dacă a putut stabili ca singur vinovat pe d. locot Teodorescu, întrucât atunci, cercetările urmează să se facă de Consiliul de războiu din localitate.

INFORMAŢII

x Ministerul de Instrucţie a comunicat Camerei de Comerţ din Iaşi că d-nii prof. Haralamb Vasilu şi Ch. Gaspar au fost delegaţi din partea Camerei de Agricultură în Consiliul Camerei de Comerţ Iaşi.

x A început să funcţioneze în strada Paladi No. (Casele Ionescu) Banca „Creditul Moldovei“.

Face orice fel de operaţiuni de bancă.

x Azi profesorul american *Upson Clark* a ţinut ultima conferinţă la universitate, vorbind despre „Viaţa universitară în Statele-Unite“. D-sa a vorbit ieri şi azi în franţuzeşte.

D. P. Bogdan, rectorul universităţei, a mulţumit în numele acestei instituţii, oaspelui american pentru conferinţele ţinute.

D. dr. Cazacu a oferit dejunul distinsului profesor, iar seara d-sa va lua masa împreună cu profesorii ieşeni.

De la Iaşi, d. Upson Clarek pleacă la Chişinău unde va ţine aceleaşi conferinţe.

x TEATRUL NAŢIONAL. — Agenţia Braşcu, reaminteşte onoratului public că în astă seară ora 9 se reprezintă de către comp. *Maria Filotti* cu ansamblu Teatrului Naţional din Bucureşti piesa Modernă *Sapho* de Alphons Daudet şi Beloit.

— S'au pus în vânzare biletele pentru concertul mult simpatizatului Violoncelist Flor Breviman.

x In astă seară, *compania Tanase* la *Sidoli.*

x Parlamentarii liberali din Iaşi, se vor prezenta din nou Luni în corpore primului ministru pentru lămurirea chestiei şefiei organizaţiei locale.

Ceaiul dansant, organizat de comitetul azilului de bătrâne „Maria D. Catargi“, în salonul hotelului Traian, care urma să aibă loc mâne Sâmbătă 11 Octombrie, **s'a amânat pentru ziua de Sâmbătă 3 Decembrie la aceiaşi oră.**

x D. Pompilian, arhitectul ministerului instrucţiunii publice, a sosit azi în localitate pentru a inspecta mai multe lucrări dependinte de acest minister.

x D. prefect de poliţie E. Lazarescu, a revenit asupra dispoziţiei de a se retrage posturile fixe de jandarmi.

De astă seară, jandarmii pedeştri vor înlocui din nou sergenţii de poliţie în posturile goale.

x Aseară la orele 10 jumătate maşina cu No. 5388 Bucureşti, venind cu viteză pe str. Arcu, a dat peste sergentul Gâlba Grigore, care a fost trântit la pământ.

Maşina şi-a continuat drumul cu viteză.

x D. dr. Botez, secretarul general al Universităţii din Iaşi, a fost solicitat să primească un important post la Bucureşi.

x Ieşenii au auzit aseară la radio că furtuni mari de zăpadă se îndreaptă la noi, dinspre Austria.

x Membrii Comitetului Asociaţiei foştilor elevi ai liceului A. Başotă din Pomârla şi membrii Asociaţiei aflători în Iaşi, sunt rugaţi a se întruni Duminică 13 Noembrie ora 9 dim. în str. Sf. Sava 15 — casele avocat Serafimi—spre a li se face comunicări importante în chestia reclădirei liceului şi spre a aviza la măsurile de luat pentru îmbunătăţirea situaţiei financiare, de oarece Asociaţia nu mai poate satisface nici cereri extrem de modeste din partea studenţilor pomârleni, din lipsă de fonduri.

x *Pentru proprietari.* — Se aduce la cunoştinţa tuturor contribuabilor, care posedă imobile noi scutite de impozitul elementar, că beneficiază şi de scutirea impozitului global pe 1927, în baza unei cereri, adresate perceptiilor unde contribuab. plăteşte imp. global şi care sunt obligaţi a o da până la 15 Noembrie a. c. după care dată nu se va mai lua în consideraţie nici o cerere.

x Sindicatul podgorenilor şi Asociaţia depozitarilor de vin au convocat pentru Duminică o întrunire de protestare contra taxelor de vin fixate de primărie.

ULTIMA ORA

Pregătiri militare anti-italiene

ale Franţei şi Jugoslaviei

Berlin 11. — „Vossische Zeitung" scrie că în afară de tratatul public de amiciţie, Franţa şi Jugoslavia au realizat o convenţie intimă prin care statul jugoslav se obligă a termina repede o serie de pregătiri militare pentru a putea face faţă oricărei eventualităţi.

Franţa furnizează credite şi execută comenzi de submarine. De asemenea organizează o bază navală şi un şantier naval în portul Cafaro.

Nu este exclus ca Franţa să pue la dispoziţia aliatei sale şi o parte din comenzile ce i se cuvin din reparaţiunile datorite de Germania.

Cazul lt. Teodoru

Bucureşti 11.—Când s'a făcut percheziţia la lt. Teodoru s'a găsit şi nişte scrisori ale unchiului său, generalul Henţescu, în care acesta vorbeşte despre nişte nemulţumiri pe care le-a suferit când era în comanda aeronauticei.

Generalul Henţescu, aflat actualmente la comanda diviziei din Turnu-Severin, a fost chemat la ministerul de război pentru a da unele lămuriri.

Efectele regimului excepţional

Budapesta 11.— „Pester Lloyd" publică un articol de fond despre „criza din România".

Se scrie acolo că situaţia este din ce în ce mai sumbră. Altfel ar fi greu de presupus cum un om al realităţilor ca d. Ion Brătianu ar lua măsuri excepţionale aplicând cenzură, stare de asediu etc., dacă situaţia n'ar fi serioasă.

Guvernul face modificări

la legea apărării Statului

Bucureşti 10.— Se anunţă că însuşi guvernul s'a hotărât să aducă unele modificări la proectul iniţial al legii pentru apărarea statului.

Anume, chiar la primul articol care spune: „oricine ar întreprinde sau ar încerca o acţiune prin viu graiu, prin scris sau *prin orice mijloace* care ar avea de scop să uneltească *contra aşezămintelor prevăzute în constituţie*, a formei de guvernământ sau aşezărei monarhice".

E vorba să se surprime expresia aşezările prevăzute în constituţie. În ce priveşte expresia: „prin orice mijloace", se vor delimita aceşte mijloace.

Din cauza schimbărilor proectate, noul proect n'a fost adus eri în cameră.

In vederea congresului

din Alba-Iulia

Bucureşti 11.— După cum v'am înştiinţat eri guvernul nu a luat încă în discuţie chestiunea congresului convocat de naţionalţărănişti la Alba-Iulia.

*

La Cluj, s'a instituit un comitet în vederea pregătirii congresului. Comitetul a primit o delegaţie din judeţul Huniedoara care anunţă că 30.000 de săteni din partea locului vor participa la congres. Alţi 10.000 săteni s'au anunţat din Făgăraş şi Braşov.

Logodnă principiară

Roma 11.—Este iminentă logodna prinţului Umberto, moştenitorul tronului Italiei, cu prinţesa Marie-José a Belgiei.

Prinţesa belgiană a sosit eri la castelul regal San Rosore lângă Pisa.

*

Se confirmă logodna regelui Boris al Bulgariei cu princesa Giovana.

Consfătuirea ziariştilor

Bucureşti 11. — Directorii şi redactorii ziarelor se întrunesc din nou astăzi la prânz, pentru a discuta despre situaţia care s'a creiat presei.

AGRESIUNE

Bucureşti 11.— Aseară la ora 10, d-ra Georgeta Dragomirescu în etate de 16 ani şi însoţitorul ei, şef de echipă la atelierele de croitorie ale armatei, au plecat spre casă.

La un moment dat, indivizi necunoscuţi i-au atacat, i-au bătut, iar fata a fost siluită. Victimele se află în spital, iar agresorii au dispărut.

Pirandello

victima unui accident

Roma 11.— Autorul dramatic Luigi Pirandello a fost victima unui accident de automobil, lângă Palermo, în Sicilia.

Pirandello conducea o maşină în care era întovărăşit de actriţa d-ra Maria Alu. Automobilul s'a ciocnit de un avion şi a fost avariat. Pirandello s'a ales cu serioase leziuni pe faţă.

Afacerea Blumenstein

Paris 11.— Parchetul a ordonat deschiderea casei de fier pe care bancherul Blumenstein o are la Creditul lionez. S'au găsit titluri ungare în valoare de 8 milioane florini, ceiace face vre-o 30 milioane franci.

Soţia, fiica şi fiul lui Blumenstein au dispărut din Paris, refugiindu-se probabil la Viena.

Ziarul german „Berliner Tageblatt" pretinde că un senator şi un primar francezi ar fi compromişi în această afacere.

O şedinţă agitată

a Camerei

Bucureşti 11. — In şedinţa de după amiază a Camerei se va aduce în discuţie proectul modificat al legii pentru apărarea monarhiei şi ordinei publice.

Apoi se va discuta incidentul Duca-Ioanitescu. D. Duca va aduce dosarele cu care a ameninţat pe d. Ioanitescu. Şedinţa promite a fi agitată.

Eliberarea celor implicaţi

în afacerea moarei Baia

Fălticeni 11. — Aseară a fost eliberat lt. Teodorescu, implicat în afacerea morii Baia.

Astazi după amiază va fi eliberat pe condiţiune şi comerciantul Grünspan.

Sinucidere

Roman 11. — Tânărul I. G. Bogza din Bâra s'a sinucis cu un foc de revolver. Parchetul a autorizat înmormântarea.

Incendii la Fălticeni

Fălticeni 11.—Un violent incendiu a distrus casa şi 7 şuri ale d-lui inginer Racoviţă din comuna Lecuşeşti.

Flăcările s'au întins, nimicind şi casa locuitorului Gheorghe Drojincă.

Alt incendiu a nimicit moara d-lui P. Antoniu din Baia.

INFORMAŢII

x Comisiunea întrunită pentru recomandarea profesorilor la facultatea de teologie din Chişinău, a hotărât ca toţi candidaţii să trimeată membrilor din comisiune câte un exemplar din lucrările lor. Numărul membrilor din comisiune se ridică la 22.

x *Furt de cai.*— Dela păşune din com. Uricani-Iaşi, au fost furaţi 5 cai ai locuitorilor Gh. Lău, Grigoraş şi Gh. Constantinescu.

x Marţi 15 Noembrie apare No. 2 din ziarul „NOUTATEA ILUSTRATA", cu un bogat material informativ-ilustrat.

In numărul 2 „Noutatea Ilustrată" începe publicarea extraordinarului roman de senzaţie *„Omul care a văzut pe dracu"* de Gaston Leroux.

x D-ra Yvonne Prasa, o distinsă studentă a fac. de drept şi-a susţinut cu deosebit succes licenţa în drept.

Ii transmitem felicitările noastre.

x In curând va sosi în localitate d. H. Weitzman, profesor la Universitatea din Manchester şi preşedintele organizaţiei sioniste mondiale.

D. Weitzman vine în România pentru prima oară şi va vizita principalele oraşe din ţară.

x In comuna Perieni-Iaşi, a încetat din viaţă femea Maria Sârcu, în vrâsta de 100 ani.

Ea a fost sănătoasă mai tot tot timpul vieţii, şi totdeauna spunea că va fi fericită dacă va trăi numai 100 ani.

x *Societatea „Invăţătura Poporului Român din Iaşi".*—Membrii acestei Societăţi sunt invitaţi a se întruni *Duminică 13 Noembrie* a. c. oara 4 p. m. la Universitate (Biblioteca Laboratorului de chimie minerală). Ordinea zilei:

1. Darea de Sama despre activitatea şi starea ei financiară în anul 1926-27.
2. Numirea Comisiunii pentru verificarea gestiunii financiare în acelaşi period.
3. Votarea budgetului pe 1927-1928.
4. Reînoirea cu o treime a Consiliului de administraţie.

Această convocare fiind *a doua*, Adunarea va putea lucra cu ori-ce număr de membri.

Tribunalul Jud. Iaşi S-ţia III-a

PUBLICAŢIE DE VÂNZARE No. 8068 din 2 Noembrie 1927

Se încunoştiinţează că Trib. Iaşi secţia III-a în urma raportului D-lui Judecător Sindic No. 4429 | 1927 prin Jurnalul No. 8179 | 1927, a autorizat a se scoate în vânzare prin licitaţie publică, prin mijlocirea Corpului de Portărei Iaşi, averea mobilă a falitului Moise Segall din Iaşi str. Elena Doamna No. 62, compuse din avere mobilă evaluată de expert la suma de 9644 lei.

Vânzarea şi adjudecarea acestei averi va avea loc în ziua de 23 Noembrie 1927 ora 14 p. m. la faţa locului, începându-se licitaţia publică de la suma evaluată de expert, cu facultatea D-lui Jude Sindic de a o începe şi de la o sumă mai mică, sub rezerva omologărei Tribunalului. Dos. No. 39 | 927

Preşedinte, M. Eşianu

Portărel, V. Stănescu

ECOURI

— D-l Prof. Dr. C. Parhon, soseşte Sâmbătă în localitate şi va consulta dimineaţa la spitalul Socola, iar după masă dela 3—5 p. m. la d. Dr. Emil Radu, Piaţa Unirei.

— D-rul Bruno Fingerhut reîntorcându-se din străinătate, şi-a reluat consultaţiile în str. Gh. Mârzescu No. 13 între 8-9 umătate şi 3-6.

— A sosit pentru un scurt timp în localitate, marele rabin Schm'l Iuzefov, nepotul 'rabinilor mari Riginer, Apter şi Cernobil, şi va consulta în str. I. C. Brătianu No. 38, în curte.

România
Corpul Portărelilor Trib. Iaşi

PUBLICAŢIE No. 172
Anul 1927, luna Noembrie 9 zile

Se publică spre cunoştinţa generală că conform adresei Jud. Ocol 1 Mixt Iaşi sub No. 27544 din 1927 se va vinde prin licitaţie publică în ziua de 17 Noembrie 1927, ora 3 p. m. averea mobilă sequestrată cu procesul verbal No. 492 | 927 de la D-l Atanasie Stancov la pretenţia Băncei Munca, avere compusă din: 1) una maşină de cusut, garderob şi o oglindă cu mesuţa ei.

Vânzarea se va face în Iaşi strada Tataraşi, No. 8 pe bani gata şi în asistenţa comisarului respectiv.

Şef Portărel, Indescifrabil
Secretar, Munteanu

STUDENŢI prepară elevi de ambe secţii (real şi modern) la toate obiectele, în condiţiunile cele mai avantajoase.
A se adresa la ziar.

România
Corpul Portărelilor Trib. Iaşi

PUBLICAŢIUNE No. 173
Anul 1927, luna Noembrie 9 zile

Se publică spre cunoştinţa generală că conform adresei Jud. Ocol 1 Mixt Iaşi No. 27545 | 927 se va vinde prin licitaţie publică în ziua de 17 Noembrie 1927 ora 12 a. m. averea mobilă sechestrată cu procesul verbal No. 600 | 927 dela D-l Traian Gh. Ghiade la pretenţia Băncei Munca din Iaşi, avere compusă din: 4 covoare.

Vânzarea se va face în Iaşi, str. Neculai Gane No. pe bani gata şi în asistenţa comisarului respectiv.

Şef Portărel, Indescifrabil
Secretar, Munteanu

DENTISTUL
Fr. Grünberg
cu Institutul dentar, în
Strada Cuza Vodă No. 1
(vis-a-vis de Farmacia Jelea Halta Sărărie)
Execută toate lucrările de chirurgie şi proteză dentară după ultimele cerinţi ale ştiinţei.
Preţuri modeste
Consult. 9—1 şi 2 jum.—7

DOCTOR
Tr. Mihailescu
asistent universitar
chirurg secundar gynecolog la spit. Maternitatea
BOLI DE FEMEI, GENITO-URINARE-SIFILIS
Str. Lăpuşneanu No. 18, etaj
Telefon No. 164
Consult. 1—3

In veci nemângâiaţii: Lucia Davidsohn, mamă, Jean, Milo, Silvia fraţi şi soră, Etty Spinner, bunică, Sophie şi Mayer Albrecht, Sophie şi Martin Spinner, Raschelle şi Solomon Mühlstein cu copii, Pauline şi Herman Silberman cu copii, mătuşi şi unchi, Stephanie şi Natan Albrecht, vară şi văr, precum toate rudele au durerea de a anunţa moartea timpurie a scumpului şi iubitului lor

Benno Davidsohn
student în drept

decedat în etate de 23 ani după o grea suferinţă.

Inmormântarea a avut loc Joi 10 Noembrie a. c. ora 4 p. m.

România
Corpul Portărelilor Trib. Iaşi

PUBLICAŢIUNE No. 161
Anul 1927 luna Octomb. 31 zile

Se publică spre cunoştinţa generală că conform Jurnalului Trib. Iaşi secţ. III-a No. 7982 | 1927 se va vinde prin licitaţie publică în ziua de 14 Noembrie 1927 ora 3 p. m. averea mobilă sequestrată cu procesul verbal No. 1353 | 1927 de la D-l Constantin Marcoci la pretenţia Societăţei „Isvorul Moldovei" avere compusă din: una maşină de cusut, una canapea cu cinci scaune, una masă ovală cu două scaune şi una dormeză.

Vânzarea se va face în Com. Miroslava, Cotuna Galata Jud. Iaşi, pe bani gata şi în asistenţa notarului respectiv.

Şef Portărel, Indescifrabil
Secretar, Munteanu

Procesul Manoilescu

ŞEDINŢA II-a

— Alte incidente de necompetinţă, dar toate respinse —

Bucureşti, — La ora 8.25 dineaţa s'a deschis şedinţa sub preşedinţia d-lui colonel Vlădescu.

Continuă o serie de incidente laterale în chestia competinţei consiliului de război.

D. Osvald Teodoreanu, analizează legea stărei de asediu din 1914 şi constată că eu nu se poate aplica la multe articole din codul penal.

Lt. col. Carapancea, comisar regal, spune că nu interesează în cauză decât articolele 78-80 codul penal.

D. *Osvald Teodoreanu* răspunde comisarului regal pe un ton ridicat.

Preşedintele: Vă rog nu discutaţi cu comisarul regal, ci discutaţi cu consiliul. Nu admit să vorbeşti pe un ton ridicat.

Consiliul se retrage să delibereze asupra incidentului ridicat de d. Teodoreanu.

*

Discuţii vesele în sală. D. Manoilescu este absolut liber, fără nici o escortă. Vorbeşte cu ziariştii şi cu avocaţii. Dar la întrebările mai delicate nu răspunde. D. Pompiliu Ioaniţescu stă de vorbă cu comisarul regal.

La ora 9.10 Consiliul intră în şedinţă, şi anunţă că respinge incidentul.

Incident... moral

D. Vasiliu Cluj declară că ridică un incident moral din punctul de vedere al suveranităţi poporului. Consiliile de război n'au căderea să judece procese politice. Pe de altă parte este imoral şi fără precedent felul cum s'a procedat la arestarea d-lui Manoilescu.

Lt. col, Carapancea, comisar regal, spune că nu interesează în cauză decât articolele 78-80 codul penal.

D. *Osvald Teodoreanu* răspunde comisarului regal pe un ton ridicat.

Preşedintele: Vă rog nu discutaţi cu comisarul regal, ci discutaţi cu consiliul. Nu admit să vorbeşti pe un ton ridicat.

Comis. regal: Cere respingerea incidentului.

D. *P. Pogonat*: Spune că după art. 105 cod. penal, un poate fi judecat de justiţia militară. Apărarea nu vrea să şicaneze, ci tocmai vrea să scurteze dezbaterile, dar nu poate îngădui acte nedrepte.

Consiliul deliberează câteva minute şi apoi respinge incidentul.

In timpul deliberării, d. Manoilescu vorbeşte în particular cu d. Grigore Iunian.

Incident de incompetintă „ratione loci"

D. *col. Homoriceanu* spune că a fost 30 de ani comisar regal şi niciodată n'a constatat că competinţa unui consiliu de război se poate stabili după domiciliul inculpatului, ci numai după locul unde s'a comis delictul. In acest sens citeşte texte din doctrina şi jurisprudenţa franceză, şi jurisprudenţa de ale casaţiei române.

M. Manoilescu

Delictul imputat d-lui Manoilescu începe din momentul când comisarii de siguranţă i-au luat scrisorile, adică la Timiş. Prin urmare judecata trebue să se facă la Braşov şi nu la Bucureşti.

*

D. gen. *Averescu* îşi face intrarea în sală. Se produce oarecare mişcare.

*

D. *Pompiliu Ioaniţescu* spune că la Braşov nu există stare de asediu şi deci Manoilescu nu putea fi arestat din ordinul comisaru'ui regal din Bucureşti. Pe de altă parte, ziarul Crai Nou n'a apărut şi prin urmare nu poate fi invocat ca un motiv de stabilirea competinţei instanţei din Bucureşti.

Comis regal: Răspunde că planurile lui Manoilescu se cunoşteau încă înainte de plecarea sa la Paris. Incă dela Bucureşti începuse el pregătirea atentatului.

Gen. Averescu: De ce nu l-aţi arestat înainte de a pleca.

Gr. Trancu-Iaşi: Spune că tribunalele din Braşov sunt competinte. De altfel, când la Timiş s'au luat scrisorile dela Manoilescu, în acel moment a şi încetat delictul. Şi în definitiv, singura vină a lui Manoilescu este o infracţiune la legea poştei.

D. *gen. Averescu*, cere timp să studieze dosarul.

Preşedintele suspendă şedinţa pe zece minute.

Intervenţia generalului Averescu

La redeschiderea şedintei, d. gen. Averescu ia cuvîntul şi spune că până acum nu a apărut la consiliul de război ca apărător. A fost însă în multe rînduri judecător şi preşedinte, şi a semnat numeroase ordine de pune sub urmărire. Dar totdeauna a lucrat cu mare prudenţă şi cu grijă pentru respectul legii.

Declară că n'a venit la acest proces în virtutea legăturilor politice cu d. Manoilescu, ci în numele legăturilor personale. L-a cunoscut, şi l-a iubit.

D. comisar regal a declarat că s'a ştiut dinainte acţiunea lui Manoilescu. De ce n'a fost arestat atunci? N'a fost arestat nici măcar la frontieră, ci lăsat să vie până la Timiş. Este un dedesubt la mijloc. Il cunosc, dar nu pot să-l spun.

In orice caz, Manoilescu a fost arestat pe teritoriul corpului VI armată şi trebue judecat de consiliul de război din Braşov.

Aşa cum s'a făcut s'a procedat neregulat.

D. gen. Averescu a părăsi sala.

D. *Ototeleşeanu* discută aceiaşi chestiune şi spune că d. Manoilescu nu poate fi judecat de altă instanţă decât de tribunalul civil din Braşov.

Consiliul intră în deliberare. La ora 1, incidentul este declarat respins, iar şedinţa este suspendată.

Viitoarea şedinţă astăzi după emiază la ora 3.

STIRI DIN TARĂ ŞI STRĂINATATE

„OPINIA"

literară şi artistică

(Continuare din pag. I-a)

FAPTE

O comemorare.

Peste câtva timp se împlinesc 150 ani dela naşterea scriitorului german *Heinrich von Kleist.* Cu acest prilej se pregătesc în Germania mari serbări comemorative, cu atât mai mult cu cât Kleist este un scriitor foarte iubit de nemţi.

Boicotarea lui Chaplin.

Atitudinile independente şi moravurile originale de care se foloseşte marele actor de cinematograf *Charlie Chaplin* în legăturile sale cu societatea, i-au adus o boicotare efectivă din partea americanilor. S'au format chiar asociaţii împotriva lui Charlot. Membrii acestor asociaţii rup de pe ziduri afişele cu chipul lui Chaplin, distrug fotografiile acestuia expuse în vitrinele librăriilor şi manifestează ostil la spectacolele filmelor, pe care el le interpretează.

Chaplin însă rămâne mut, ca pe pânză.

Cea mai scumpă carte.

Un american bogat a plătit la Londra suma de 500 lire sterling (peste 400.000 lei) pentru un volum din cartea colonelului T. F. Lawrence: „Cei şapte stâlpi ai înţelepciunii". Acest preţ este cel mai mare ce s'a oferit vreodată pentru o carte a unui autor în viaţă.

„Cei şapte stâlpi ai înţelepciunii" este o povestire a experienţelor colonelului Lawrence făcute în Anglia pe timpul războiului, şi a fost tipărită anul trecut în tiraj restrâns de 100 volume.

Bernard Shaw

a tipărit de curând o „Carte cu sfaturi" pentru tinerii scriitori, care-i trimet mereu manuscrise spre citire şi corectare. Shaw nu evită nici de data aceasta ironia şi civismul. Dimpotrivă, răspunde cu mult sarcasm începătorilor, povăţuindu-i să nu mai scrie şi deci să nu-l mai plictisească.

„Al treilea sex",

aşa se intitulează ultima lucrare a scriitoarei franceze *Willy.* Ceiace era de bănuit s'a şi întâmplat. Cartea are un succes imens, deşi în fond este un volum mediocru. Din acest punct de vedere s'a început o adevărată luptă de ediţii între lucrarea scriitoarei Willy şi romanul recent al lui Victor Margueritte „Ton corps est à toi", roman care s'a tipărit până în prezent în 150.000 exemplare.

Oricum ar fi, francezii citesc.

Conduriotis vindecat

Atena 11.—Rana preşedintelui Conduriotis fiind complect vindecată, preşedintele a părăsit ieri sanatoriul.

Spovedanii de artişti

(Continuare din pag I-a)

excentric, ba poate chiar găsesc termeni şi mai răi pentru purtarea sa.

Noi, actorii de cinema, n'avem decât să ne rugăm de regisorul nostru, şi ne putem juca din nou cu păpuşile, putem face pozne juvenile, putem gusta din nou bătăile de inimă ale primului amor, fără ca — pentru asta — cineva să ne vorbească de rău...

Nu suntem opriţi de a ne spune vârsta adevărată, fiindcă aceasta ar părea prea calculat din parte-ne, ci fiindcă — după dorinţa regisorilor noştri—*suntem siliţi să avem, când 17, când 60 de ani...*

Aniversara armistiţiului

Paris 11. - Astăzi are loc în toată Franţa aniversara armistiţiului.

La Paris se va oficia dimineaţă la ora 11, un te-deum la mormântul eroului necunoscut. Preşedintele republicei şi membrii guvernului vor depune coroane de flori. Timp de un minut se va păstra tăcere complectă.

Vagonul-salon în care s'a semnat armistiţiul va fi adus la Paris.

O locomotivă face explozie

Locomotiva trenului Huedin—Cetăţele (Ardeal) a făcut explozie, în plin mers, omorând pe mecanic şi rănind grav pe fochist.

Cazanul maşinei a fost sfărîmat complect. Cauza accidentului se datoreşte sau nefuncţionării supapei de siguranţă, sau slăbirii la rezistenţă a cazanului.

Furtună pe mare

Paris 11.—Pe coasta franceză a Atlanticului bântue o mare furtună care opreşte navigaţia. In golful Gasconiei s'a scufundat un vas. Staţiunile de coastă au primit semnale de ajutor de la un vapor olandez.

*

Mare furtună bântue şi pe riviera italiană. Digurile de la Ceta au fost distruse.

Accident de automobil

Un automobil care venea de la Bacău spre Mărăşeşti, având ca pasager pe d. Neculai Ionescu, inspector general al soc. „Prevederea", s'a prăbuşit în şanţul şoselei.

D. Ionescu, grav rănit şi cu maxilarul drept sfărâmat, a fost internat în spitalul judeţean.

Şoferul s'a ales cu o mână ruptă şi mai multe contuziuni.

LUCRĂRILE PARLAMENTULUI

10 Noembrie

CAMERA

D. *V. Madgearu* anunţă interpelări asupra dobânzilor prea mari şi asupra politicei noastre de reparaţii.

D. *Pompiliu Ioaniţescu* îşi dezvoltă interpelarea asupra fondului religionar din Bucovina.

*

SENATUL

D. *Gh. Mironescu* protestează în numele partidului naţional-ţărănist, contra cenzurei. D-sa spune că nu există nici o tulburare în ţară care să justifice o asemenea măsură excepţională.

Singurul lucru ce s'ar invoca e procesul Manoilescu. Ori, acesta esta după cum a spus d. prof. N. Iorga, cea mai mare stupiditate.

D. Bogdan - Duică (liberal) spune că libertatea presei trebue pusă în acord cu interesele ţării. Atacă ziarul naţional-ţărănist, afirmând că glorifică sovietele.

D. *I. Răducanu* (naţ.-ţăr.) protestează contra acestei afirmaţii de rea credinţă. Arată că e vorba de un articol în care se face bilanţul activităţii de 10 ani a sovietelor.

Urmează discuţia la Mesaj. Vorbeşte d. *Dissescu,* apoi d. *N. Gh. Popovici,* raportor.

Congresul naţ.-ţărănesc din Huşi

Alegerea comitetului executiv

Huşi.— In localitate s'a ţinut congresul anual al organizaţiei naţional-ţărăniste din judeţul Fălciu în localul clubului din strada Ghica Vodă, sub preşidenţia d-lui avocat Petru Botez.

Au vorbit D-nii av. Botez, avocat Gh. Olăreanu, Neculai Bălănescu învăţător, Aurel Varlam fost prefect, după care procedându-se la alegerea comitetului judeţean, sunt aclamaţi D-nii avocat Petru G. Botez fost primar, ca preşedinte, Aurel Varlam, Mihai Darie, Nec. Bălănescu şi av. Gh. Olăreanu ca vicepreşedinte, Vasile Macovei casier, Ion Grossu secretar au fost aleşi membrii Domnii Iacob Filipescu, Gh. Teodoru, Mihai Cozma, Petre Tamaş, Giuseppe Vazazi, D-tru Donea Simion Boghiceanu, Gh. Pascal, Dumitru Butnăreanu, Const. Obreja, Const. Capră, Simion Iordache, Temistocle Sărăteanu şi Panaite Niculea.

La fine, congresul a votat o moţiunea care a fost trimisă Centrului. Leontin

x Tribunalul s. II a confirmat mandatul de arestare a manipulantului C. Manolache autorul accidentului de tramvai din str. Socola.

In jurul descoperirei autorilor

întreitului asasinat din str. Lăutari

Ieri după amiază au continuat la Brigada de Urmăriri, cercetările în legătură cu descoperirea autorilor întreitului asasinat din mahalaua Lăutari.

Se ştie că Ştefanache, care a fost arestat acum câteva zile, n'a mărturisit că este implicat în crima din Lăutari. S'a pus atunci şi întrebarea aceasta, dar banditul a refuzat să destăinuiască ceva.

*

Ilie Iftimie, cel arestat, a declarat că după comiterea întreitei crime, banditii după ce s'au refugiat în pădurea Beldiman-Galata veneau noaptea la cârciuma Cişman din Păcurari, pentru a cumpăra alimente.

In urma acestei mărturisiri, cârciumarul Cişman a fost chemat aseară la Brigadă şi menţinut pentru cercetări.

*

Brigada de Urmărire a fost telegrafic înştiinţată de a urmări şi pe un alt bandit Dumitru Bălăceanu, din jud. Neamţ, care lucrează acum în tovărăşia banditului Hăbuc.

*

Ieri după amiază la orele 5, două puternice potere de jandarmi sub conducerea d-lui It. Doroftei, au pornit în urmărirea banditilor Hăbuc şi Albert, în pădurele Beldiman şi Bordea.

Până acum poterele nu s'au înapoiat.

*

Ieri după amiază banditul Ilie Iftemie a fost dus din nou la locul crimei şi confruntat cu femeile victimelor. Dar banditul n'a fost recunoscut, căci el nici n'a participat la crimă, ci stătea ascuns în dosul casei lui Perşu.

Cercetările continuă.

REP.

Constituirea consiliului comunal din Bârlad

Bârlad. 10.—Astăzi dimineaţă la orele 10, în prezenţa D-lui Prefect Teodor Buzescu, noul Consiliu Comunal a depus jurământul.

A fost ales Primar cu unanimitate de voturi, Dl. L. Guriţă, iar în Delegaţie Permanentă D-nii: Gh. N. Gheorghiu, A. Lalu, Gh. Drăgănescu şi Şt. Gavăt, iar ca supleanţi D-nii: Th. Alexe, N. Nicolau şi C. Petre.

Incendiu. — Soldatul Jandarm Mocanu Tache, din Compania Jand. Covurlui, aflându-se în concediu acasă în Comuna Hălăreşti, a dat foc la furajele d-lui C. Alexandrescu, pe care avea necaz. Se fac cercetări.

Sandu

x Congresul pensionarilor din întreaga ţară se va ţine la Arad în ziua de 27 Noembrie.

Furt de bani şi bonuri

LA BÂRLAD

In cursul nopţei de eri s'a săvârşit un mare furt de bani şi bonuri la d-na A. Neacşu din str. Vasile Lupu Bârlad, rudă cu d. Ing. Cambureanu de la c. f. r.

Hoţii au furat 15.000 lei în bani, bonuri în valoare de peste 100,000 lei, acţiuni ale Băncei Moldova de 45.000 lei etc.

După toate probabilităţile hoţii s'ar fi refugiat în Iaşi.

D. subcomisar Mihoci de la Brigada de urmăriri a fost însărcinat de d. Sprinceană cu urmărirea hoţilor.

I. P. S. S. Mitropolitul Pimen, va interveni

pentru Mânăstirea Prodromul de la Muntele Athos

Am relatat atacul banditesc săvârşit pe insula Tatos, asupra mitocului proprietatea mânăstirei Prodromul depe Sft-ul Munte Athos.

Epitropia Refugiaţilor din satul Potamica, ajutată de 40 lucrători greci în fabricei de tutun din acea insulă, au demontat maşinele fabricei de untdelemn a monastirei, transportându-le în sat.

I. P. S. Sa Mitropolitul Pimen fiind înştiinţat de acest atac banditesc, a chemat în audienţă pe reprezentantul din ţară al monastirei, păr. Vasian Oprişan —care i-a expus faptele aşa cum s'au întâmplat.

In urma acestei audienţe I. P. S. Sa Mitropolitul Pimen a plecat la Bucureşti pentru a face intervenţiile necesare pe lângă guvernul român.

INFORMAŢII

x *Cazul Culberston.*— Legaţiunea americană, aduce la cunoştinţa presei că nici d. ministru american, personal, sau altcineva cu cunoştinţa sa, n'au depus cărţi de vizită la Jilava pentru d. Manoilescu.

Si această ştire fantezistă fusese ticluită tot de „Cuvîntul", conform sistemului acelui ziar absolut neserios.

Piaţa Valutară

Leul la Paris a cotat ieri 15.80; la Zurich 3.21.

Devizele în Capitală au notat: Francul francez 6,15; belga belgiană 22,56; francul elveţian 31,22; lira engleză 785; dolarul 161,50; lira italiană 8.85; coroana cehă 4.80; Rentenmark 38.60.

x Camera de punere sub acuzare a respins apelul făcut de Leibiş Polac, unul din complicii bandei Ştefanache contra conformărei mandatului său de arestare.

x Eri a avut loc în Capitală solemnitarea desvelirei busturilor marilor cărturari B. P. Haşdeu şi Dimitrie Onciul, aşezate în parcul din faţe clădirei Arhivelor statului.

x S'a întocmit un proect de lege pentru modificarea statutelor fundaţiei culturale „Principele Carol". După acest proect, pe viitor fundaţiunea se va numi „Fundaţia culturală regele Mihai I".

x BIBLIOGRAFIE. — A apărut:

— *„King Lear"* şi concepţia dramatică a teatrului lui Shakespeare, un interesant studiu al d-lui prof. I. Botez, din seria savantelor analize ce vor alcătui volumul pregătit de profesorul ieşan, pentru interpretarea întregei opere a nemuritorului dramaturg englez.

x *Cazul lt.-col. Cristea.*— Oficiosul guvernamental „Aurora" anunţă că se fac preparative la consiliul de război din Chişinău, pentru darea în judecată a lt.-colonelului Cristea, pentru actele reprobabile comise în calitate de comisar regal.

x *Primarul Iaşilor la d. Vintilă Brătianu.*—D. Osvald Racoviţă primarul municipiului, a avut o lungă convorbire cu d. Vintilă Brătianu ministru de finanţe.

Primarul încă n'a abordat chestia întreagă a ajutorului ce se cuvine Iaşurui, dar a cerut cu insistenţă plata pentru apa pe care comuna o furnizează diferitelor instituţiuni ale statului.

In adevăr, făcându-se comptul, s'a constatat că statul, trebue să plătească comunei 12 milioane lei pentru apa ce o furnizează instituţiilor statului. Or, comuna nu primeşte de cât un milion 500,000 lei.

D. Brătianu n'a dat încă răspunsul dorit,—se crede însă, că până la urmă, ministrul de finanţe va satisface dreapta cerere a comunei Iaşi.

x Se aduce la cunoştinţă d-lor Medici Primari definitivi dela spitalele mixte a Casei Sf. Spiridon, că locul de medic primar de la spitalul „Pulcheria Ghica" din Hârlău a devenit vacant pe ziua de 1 Noembrie 1927 şi deci în termen de o lună de la publicarea locului vacant, se poate cere transferarea, urmând ca Colegiul Medical să-şi dea avizul asupra cererei de transferare.

x *Grupul „Hametiv"* anunţă şedinţa literară obicinuită, Sâmbătă seara la ora 9 precis în „Sala Gheltzer" Strada Elena Doamnă. Va conferenţia dl. I. Weissberg. Subiect rezervat. Va urma un program literar bogat.

Intrare liberă.

O sută „Siluete Literare"

Se cuprind în cele trei volume ale scriitorului renan *H. Eulenberg,* traduse de d. C. Săteanu şi anume:

„Siluete Literare".

Alte Siluete literare şi artistice.

„Ultime Siluete".

Noul volum intitulat *„Ultime Siluete"* are următorul cuprins

Van Gogh, Jean Paul, Luther, Goethe şi Italia, Robert Schumann, Giordano Bruno, Tiepolo, Columb, Pascal, Bulov, Milton, Eichendorff, El. Greco, Andersen, Auzengruber, Berlioz, Washington, L. Tai-Pe, Balzac, Reynolds, D'Assisi, Leopardi, Düer, Gluck Ruckert, Geibel, Keller, Conrad F. Meyer, Goldoni, Bismark, Bleichröder, Maeterlink şi H. Eulenberg.

Impreună cu cele două volume anterioare „Siluete Literare" şi „Alte Siluete Literare", acest nou volum „ULTIME SILUETE" constitue o adevărată enciclopedie de o mie pagini cu o sută de studii literare şi artistice.

Volumul costă 50 lei.

Librarii din provincie îşi vor adresa comenzile la Tipografia „Albina" str. Săulescu No. 1 Iaşi.

DOCTORUL
R. DAMSKER
s'a mutat
în str. Ghica-Vodă No. 44-46
şi consultă zilnic:
MEDICINĂ INTERNA
Sifilis, Genito-Urinare
8—11 a. m. şi 3—7 p. m.

DOCTOR
Frida Ackerman
MAMOŞ
Boli de femei şi copii
Tratament ginecologic prin Diatermie
Raze ultraviolete
s'a mutat str. Rece No. 2
lângă Institutul de Anatomie

H. GHERNER
avocat
Birou de Notariat
str. Elena Doamna 26
colţ cu str. Anast. Panu
(casele Brumer)
Cons. 7½-9 a. m. şi 7-9 p. m.

CARNET PROVINCIAL

(Continuare din pag. I-a)

Speriaţi la gândul că *ne-am putea auzi,* nu vrem, unii, nu încercăm, cei mai mulţi, să vorbim despre *sufletul nostru.* Nici nu ostenim să ne întrebăm: Avem, ori nu mai avem un suflet? Punem ori nu mai punem subt unghiul atenţiei noastre, acele bunuri câştigate prin veacuri *în* şi *prin* flacăra albastră a acestui, — cu bună ştiinţă astăzi—*ucis sufletul.* Dar, dacă noi nu vorbim, dacă noi purtăm la gât sgardele inconştienţei, laşităţii ori cinismului, —cucuvaele acestui secol—iată că vorbesc morţii de azi, *în locul nostru.* Ei, vin să strige curagioşi, că preocuparea noastră de căpetenie, a celor vii este: u c i d e r e a sufletului. Consimţi tu fiu al societăţii din acest veac, să n'ai suflet, *trăeşti. Nu* consimţi *mori.*

Societatea, te condamnă. Te asvârle peste bord căci alt-fel corabia ei, se simte în primejdie. Nu poate progresa purtând lestul calităţi, a aceiace odinioară se rubrica sub eticheta: *suflet.* Morţii ne-o spun limpede: omul nu mai e lupul omului. *Omul e ucigaşul sufletului omului!...*

Petrecut de aurul unui soare cald, pe care numai în vremi de legendă cerul ţărilor Carpatice îl va fi cunoscut în luna lui Noembrie, a trecut prin oraşul nostru, convoiul celui din urmă mort. Şi convoiul acesta al celui din urmă mort, în loc să-mi umple inima cu lacrimi, mi-a împodobit-o cu ghirlande de soare.

Cel pe care-l salutam smerit, în drumul spre *Eternitate,* se înfrăţise în viaţă cu munţii Moldovii şi-ai Munteniei. Pădurile acestor munţii, îi trimiteau drept sărutare de rămas bun: crengi de brad prinse proaspăt pe armele îndoliate a douăzeci de pădurari. Gest tot atât de înalt vorbitor ca şi acela al bisericei înţelegătoare... Şi, deodată în urma convoiului celui din urmă mort din oraşul nostru, răsări *sfidarea.*

Un număr, din armata secolului între toate mai cinic. Dinspre centru, adusă între pernele moi ale unei trăsuri, o tânără. Durdulie, bine hrănită, bine fardată. Trăsura încetinindu-şi mersul, doamna se agita indignată, că strada îndrăznea să-i întârzie sborul către un rendez-vous, ori către un „patron" cu patephon pentru dans până la ora radiofonului... Prospeţimea crengilor de brad în aceiaşi minută, avea să capete „măreţie de simbol".

Avea să pue în funcţie, atât de uitatul de către omul modern, aparat: *sufletul.* Doamna impacientată a binevoit să întrebe pe birjar:

— „De ce nu dai bice cailor?"...

— „Avem un mort în faţă, dudue!.."

Intristată brusc, duduia, s'a ridicat în picioare.

— „Un mort?"...

Privirile, i-au întâlnit dricul petrecut de prospeţimea bradului verde. Ochii, i s'au perlat. Un părinte, un frate, un logodnic, perdut în război?.. Se poate. E de ajuns că sufletul duduei, a înviat din pricina unui mort. Apoi, s'a recules. Secolul!

Repede, batista, puful, rouge-ul...

Oh!... morţii care ne fac să vorbim!... Morţii prin gândul şi scrisul cărora, *noi vorbim:*

„M nuni se fac oriunde ne-„mai să ştii să le vezi, iar mic, „care mereu le văd, îmi apar „înspăimântător de mari. de ne-„priceput" [1].

Aşa ne vorbim prin gura celui din urmă mort, al cărui convoi l-a petrecut aurul unui soare cald pe care *în Noembrie* cerul ţării, nu cred să-l fi cunoscut de cât în vremuri de legendă.

Sandu Telea

1). Vezi scrisoarea Inginerului Muşat, sinucis în noaptea de Joi spre Vineri 4 Noembrie 1927.

Biblioteca Universităţii Loco
BIBLIOTECA

ANUL XXIII No. 61

3 LEI EXEMPLARUL

DUMINICA 13 NOEMBRIE 1927

ABONAMENTE

Lei 1000 pe un an
„ 500 „ 6 luni
„ 300 „ 3 luni

OPINIA

ZIAR POLITIC COTIDIAN

ANUNCIURI

se primesc la toate Agenţiile de Publicitate şi la Administraţia ziarului Iaşi—Str. Gh. Mârzescu 17

Broşura guvernului

Guvernul a adunat în broşură toate actele din 1917 şi până astăzi, în legătură cu repetatele renunţări şi aventuri ale fostului prinţ Carol.

Comentarii nu se fac, şi e foate bine; căci nu trebuesc făcute discuţiuni în jurul Tronului ţării. Actele şi faptele sunt suficiente şi cele mai autorizate de a forma convingeri şi a determina atitudini în cea mai importantă problemă constituţională care — prin natura ei — stă mai presus de polemici şi lupte de partid.

Din cuprinsul broşurii reesă, absolut clar, că actuala ordine monarhică *este şi trebue să rămâe definitivă.* **Aşa dictează interesele vitale ale Statului, normalitatea vieţii publice şi prestigiul Coroanei.**

Mai ales chestia de *prestigiu* **nu poate suferi reveniri şi aventuri.**

Op.

O problemă culturală

Am întrebat zilele acestea pe un profesor universitar cum se prezintă noile serii de studenţi care îşi încep acum studiile. Răspunsul trebuie să ne bucure pe toţi: din an în an numărul elementelor bune creşte. Aceasta se explică prin faptul că s'an terminat seriile care au făcut sau au început şcoala secundară în vremea războiului, când pregătirea a fost sumară şi insuficientă, iar controlul elevilor era aproape inexistent.

Totuşi suntem încă departe de nivelul la care se ridicaseră absolvenţii de licee dinainte de războiu. La universitate se înscriu acum un număr înzecit de studenţi eşiţi din şcoli foarte deosebite din punctul de vedere al personalului didactic, al tradiţiei etc. Intr'un gimnaziu de sat şi cele patru clase inferioare ale Liceului Naţional de pildă, este o mare distanţă. Tot aşa liceul din Târgu Neamţ nu se poate compara cu Liceul Internat.

Şcolile secundare la sate sunt o greşală. La înfiinţarea lor au fost poate intenţiuni bune din partea guvernanţilor.

Acum, însă când s'a dovedit cu prisosinţă imposibilitatea de a le întreţine în condiţii bune, menţinerea lor e pură demagogie.

Politicienii nu pot rezista cererilor celor mai absurde; aşa, anul trecut, d. dr. Angelescu într'un elan de mărinimie, a făgăduit ambiţioşilor electori din munţii Neamţului că le va face liceu la Hangu...

Interesul democraţiei adevărate nu este să aibă l cei multe, ci număsul celor luminaţi să fie cât mai mare. Adevărată cultură nu se poate căpăta decât în şcoli bune, cu profesori la înălţimea misiunii. Dacă statul vrea cu adevărat să ridice tinerele vlăstare ţărăneşti, să le aducă în liceele dela oraşe, unde pot învăţa cu folos şi se pot forma în mediul în care vor fi chemaţi să joace un rol.

Milioanela care se cheltuesc acum cu întreţinerea gimnaziilor de la sate, ar trebui să fie întrebuinţate pentru întreţinerea fiilor de săteni în căminuri bine clădite în marile centre şcolare. De asemenea, trebuesc, înmulţite liceele şi gimnaziile la oraşe. Aici se găsesc toate condiţiile absolut necesare pentru desvoltarea unei instituţii culturale.

Fiecare lucru la locul lui. Satele produc bogăţii şi energii omeneşti. Oraşele transformă aceste bogăţii şi pregătesc energiile prin cultură. Orice abatere de la această diviziune naturală a rolurilor în societate, constitue o piedică la dezvoltarea şi progresul general.

—Y—

Pieile-roşii părăsesc religia creştină

Efectul lăcomiei albilor

Din Montreal (Canada) se anunţă că şefii celor şase triburi mai însemnate de piei-roşii (populaţia indigenă a Americei) s'au adunat în congres şi au hotărît să părăsească religia creştină. Pieile-roşii (li se mai zice, „indieni") se reîntorc la aderarea vechiului lor zeu Gitşe Manitu.

Intrebat de ziarişti despre cauzele acestui hotărâri, un şef arămâiu a declarat:

— „Dumnezeul vostru nu ne-a adus noroc. Ne-aţi luat pământurile; ne-aţi luat libertatea şi drepturile; nu ne-a mai rămas nimic!".

Şi iată cum lăcomia albilor îndepărtează de la creştinism zeci şi poate sute de mii de suflete naive şi mai puţin vitrege decât stăpânii „civilizaţi".

NOTA VESELĂ

— Ce vreai să te faci, Elenuţa, când vei fi mare?

— Vreau să mă fac Dudue aventuroasă şi complotistă.

— Stl.. Taci, că s'a votat legea pentru apărarea Statului!

ASPECTE

Exemple franceze

Graţie măsurilor de „ordine" luate de forurile superioare, gazetele străine ajun până la noi cu o formidabilă întârziere, cele cari ajung: pentrucă din şapte numere, cel puţin trei sunt confiscate.

Ce rost are confiscarea ziarelor străine cari comentează evenimentele din România? Aceste ziare sânt scrise pentru cititorii lor autohtoni şi confiscarea ziarelor se produce la noi, dovedindu-se pur şi simplu o şicană: evenimentele le cunoaştem mai bine decât gazetarii străini şi comentariile lor le citim cu titlu de curiozitate.

Dar avem dreptul să cerem libertatea pentru aceste ziare; avem dreptul să le citim pentrucă ne aduc ştiri importante şi articole de seamă asupra marelor probleme cari frământă omenirea, iar nu mahalagisme şi înjurii; viaţa politică din occident nu se rezumă la fraude, ilegalităţi şi abuzuri...

Astfel, am luat cunoştinţă abia acum de şedinţa Camerei franceze în care s'a votat eliberarea deputaţilor comunişti Cachin, Marty, Duclos şi Doriot.

Discuţiile au fost destul de aprinse, dar Camera a votat scoaterea din închisoare a deputaţilor comunişti cari, deşi executau pedepse rămase definitive, nu puteau fi stingheriţi de a-şi îndeplini mandatul de deputat în timpul sesiunei parlamentare.

In Franţa, alegerile nu sânt o ficţiune; acolo deputatul reprezintă realmente pe cei cari l-au trimis în Parlament şi nimeni nu poate concepe că— măcar o clipă—alegătorii să fie lipsiţi de reprezentantul pe care şi l-au dat.

Deputatul socialist Charles Baron, care a propus una din moţiunile de eliberare, a spus Camerei: „N'aţi arestat pe de-

(Continuarea în pag. IV-a)

„OPINIA"

LITERARA ŞI ARTISTICA

Ideia sentiment.

Inainte vreme poezia era a proape sinonimă cu simţirea. Versul trebuea să cuprindă însuşi sufletul poetului. După evoluţia acestui gen, s'a ajuns de curînd la o poezie cerebrală, produs al gîndirii şi al preocupărilor filosofice. Ea însă nu s'a răspîndit, fiindcă se adresa unui cerc restrîns de cetitori, cu gust rafinat şi pur intelectual. In schimb se afirmă recent în Germania un curent care s'ar putea numi exact „poezia cu idei-sentimente". Reprezintanţii autentici ai acestui nou produs literar susţin că versul trebue să îngemăneze în acelaş conţinut sufletul şi creerul, sentimentul şi gîndirea. Se pare totuş că nici aceşti poeţi n'au cîştigat sufragiul publicului. De ce?...fiindcă în lume este astăzi prea multă proză, ca să mai fie loc şi pentru poezie.

i. b.

FAPTE

Femeile la academie

Se vorbeşte în Franţa de primirea femeilor în Academie. Faptul nu este nou, căci femeile au mai făcut parte din academia dela Arles şi, în a doua jumătate a secolului 18-lea, din alte academii provinciale.

Prima academiciană a fost d-na Deshoulières, pentru care s'a creat chiar acest titlu feminin. Dar femeile au transformat atunci preocupările academice în [illegible] şi galante. De pildă, d-na de Nicolay a vorbit despre „Procesul între crini şi trandafiri"; d-na de Guillem despre „Principiile artei de a place"; d-na de Léotaud despre „Arta de a merita totul fără a pretinde nimic".

Pe atunci academicienele făceau numai teorie; azi însă vor recurge poate şi la practică...

Activitate literară

In curînd va apare în Capitală revista „Cugetul liber" subt conducerea d-lor Ion Pas, Eugen Relgis şi Lotar Rădăceanu.

Deasemenea d. I. Peltz va face să apară un nou volum întitulat „Viaţa numitului Stan Bran".

Artista sinucigaşă

Numărul sinucigaşilor creşte în fiecare zi şi aproape în toate ţările. Incă acum doi ani frumoasa artistă de cinematograf, Lya de Putti, a încercat şi ea să-şi suprime viaţa, zvîrlindu-se peste fereastră. Atunci s'a ales numai cu cîteva leziuni uşoare. Dar acum cîteva zile, în urma unei certe cu iubitul ei, renumita vedetă s'a aruncat iarăşi din balconul odăii sale. De

(Continuarea în pag. IV-a)

Karl-M. Ceapek

marele dramaturg şi romancier cehoslovac, care a încetat din viaţă în vîrstă de 67 ani.

Din toată lumea

Un testament ciudat. — Frank Deming Stout, unul din cei mai bogaţi oameni din Chicago, şi-a lăsat averea unicului său fiu, Allison B. Stout, din Philadelphia. In testamentul său însă a făcut o menţiune specială în care arată că fiul, înainte de a moşteni, trebue să se dovedească demn de încredere.

— „Regret că trebue să spun că n'am acum destulă încredere în prudenţa şi priceperea fiului meu pentru a stăpâni averea. Când va avea 35 ani (acum are 26) va primi fondurile, dacă dovedeşte mamei sale şi preşedintelui Companiei Comercianţilor din Illinois că este în stare să administreze averea. Altfel, epitropii vor administra averea încă zece ani. La sfârşitul celei de-a dona perioade de zece ani, epitropii vor hotărâ singuri dacă trebue sau nu să urmeze a administra tot ei averea".

*

Mirele scandalos.—Tânărul aventurier Zubcov avusese câtva timp legături intime cu prinţesa Victoria, dar se plictisise repede şi a plecat la Paris unde şi-a continuat viaţa uşuratecă, în tovarăşia unei blonde midinete. Zubcov povestea la toată lumea aventura lui cu bătrâna soră a ex-Kaiserului.

Dar iată că într'o bună zi, Zubcov primeşte o scrisoare de la prinţesă, în care ea îi spune că s'a decis să-l ia în căsătorie şi că-l aşteaptă numaidecât, „afară de cazul că nu mai ţii la mine, ceia ce m-ar omorâ"! Scrisoarea era însoţită de un cufăr cu haine şi lingerie fină, şi de o mare sumă de bani.

Zubcov a dat fuga la berărie [illegible] deobicei cu golanii... pardon, cu prietenii; şi a cetit scrisoarea, în hohot de râs.

Midineta blondă a exclamat:

— Cum? Te însori cu bătăia aia?

— Pardon, a răspuns Zubcov. Are ea 63 ani, dar pare numai de 30. Şi apoi,... a făcut cură de întinerire.

Urmarea se ştie.

Când devii cumnatul Kaiserului, e scandalos să compromiţi astfel pe bătrâna şi bogata ta mireasă.

*

Monstruozităţi.—In localitatea Blanzat (Franţa) a fost arestat un tânăr de 23 ani, pentru că a violat... o bătrână de 83 ani! Şi cum bătrâna se împotrivea, bestia mai întâi a ucis-o.

Multe grozăvii mai rabdă pământul!

*

Oraşul unei artiste.— Pentru realizarea filmului „She's a Sheik" s'a construit un întreg oraş cinematografic, la două sute kilometri depărtare de Hollywood. Odată filmul executat, oraşul acesta a fost botezat „Bebeville", după numele eroinei principale, artista Bebe Daniels.

E lucru frecvent ca străzile oraşelor să poarte numele contimporanilor celebri. Dar ca un oraş complect să capete numele unei cantimporane tinere şi nostime, este fără îndoeală un fapt deosebit... chiar dacă este vorba, ca în acest caz, de un oraş cinematografic...

Actualităţi politice

Ce i cu Alba-Iulia?

Oficiosul „Universul" al ministrului de justiţie anunţase interzicerea congresului dela Alba-Iulia.

Până acum însă, ministerul de interne n'a confirmat această ştire. Dar simplul fapt că „Universul" o anunţase, dovedeşte că guvernul luase hotărârea a opri congresul naţional ţărănesc. Şi probabil că s'a răzgândit repede.

Ca măsură de prudenţă, în locul actului provocator al interzicerei, s'a întocmit legea zisă de apărare a ordinei monarhice, în baza căreia congresiştii opoziţionişti nu vor avea îngăduinţa să otingă anumite chestiuni de care guvernul se îngrijeşte mai mult decât orce.

Şi astfel, guvernul micşorează considerabil frica ce i-o inspiră Alba-Iulia.

Averescanii îşi dau importanţă

Un ziar averescan de mână stângă „este informat" că generalul Averescu nu va primi sub nici un cuvânt o colaborare cu guvernul liberal...

Dar, mă rog, i-o oferă cineva?

In schimb, generalul este gata să dea concurs orcărei formaţii de opoziţie...

Dar, mă rog, îl primeşte cineva?

Bieţii averescani, încearcă şi ei marea cu degetul! X.

TRATATUL FRANCO JUGOSLAV

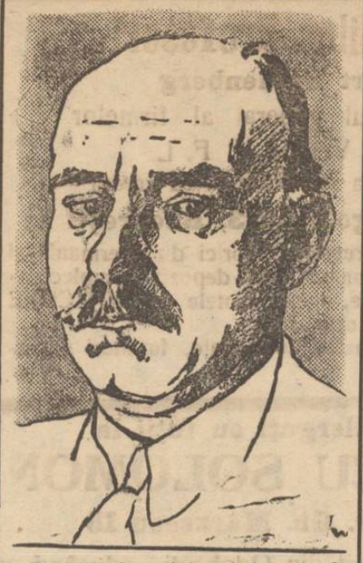

D. *Marincovici* ministrul de externe al Jugoslaviei.

Paris 12— Agenţia Havas anunţă că d-nii Briand şi Marincovici au semnat aseară la ora 5, tratatul de amiciţie franco-jugoslav.

D. Spalaicovici, ministrul jugoslav la Paris, a oferit un dejun d-lor Briand şi Marincovici, cu care prilej au avut loc discuţii politice intime.

D. Marincovici a avut o întrevedere şi cu primul ministru Poincaré.

In pag. III-a

Ultima Oră

telegrafioă şi telefonioă

De la Soc. Propăşirea Iaşilor

O stradă din Pompei în mijlocul Iaşului

Asfalt şi pavaj sub pământ

La şedinţa de Luni 7 Noembrie a soc. «Propăşirea Iaşilor" au participat d-nii G. Cristofor, D. Tacu, Dr. Possa, Dr. I. Mironescu, Dr. Căpăţână, Dr. Cădere, prof. Oct. Botez, prof. Sioianu, Al. Aurescu, Bardazare d-na şi d. inginer Ciulei, V. Sadoveanu, Sandu Teleajen, Ionel Ghiga, Gh. Manoliu, Th. Ielea, Oscar Fenkelştein, Zaharia Weiss etc.

D. *Cristofor* arată că s'a satisfăcut dezideratul de a se tipări invitaţiuni pentru înscriere în societate şi că se vor lansa în chiar cursul acestei săptămâni.

Citeşte răspunsul Inspectoratului P.T.T. cu privire la suprimarea stâlpilor de pe străzile prea aglomerate şi exprimă mulţumiri pentru hotărârea de a se înscrie în programul de activitate din anul viitor o sumă pentru începerea acestei operaţiuni.

Localul Poştei

Se remarcă marea necesitate a unui local de poştă corespunzător nevoilor acestui oraş şi mai ales cerinţelor de higienă şi pentru funcţionari şi pentru public.

D. *Dr. Cădere* observă că sala de mesagerii este astfel aşezată în cât funcţionarii ei sunt adevăraţi condamnaţi la moarte din cauza vântului, care suflă permanent prin gangul în care este aşezată.

D. *Zaharia Weiss* constată că sala de primirea şi predarea coletelor şi mandatelor este absolut improprie, având dimensiunea de maximum 4 ½ 5. Sunt zile când nu mai ai loc să te mişti de pachete şi de public care aşteaptă într'o atmosferă de nesuforit.

D. *D. Tacu* este de părere a se interveni şi la Direcţiune şi la Serv. Sanitar pentru ca sala unde e servit publicul să fie încăpătoare, higienică şi încălzită. De asemeni pe lângă parlamentarii ieşeni spre a sprijni cererea veche a Inspectoratului de a se clădi palatul poştei.

Pavaj sub noroi

D. *G. Cristofor* comunică constatarea făcută de d-sa că în str. Rufeni s'a descoperit în anul trecut trotuarele de asfalt şi pavajul de bolovani, peste care anii şi lipsa de întreţinere aşternuse un strat gros de nămol adus de ploi. Administraţia comunală însă nu a dus treaba până la capăt pentrucă din pământul ridicat de pe trotuare şi rigolele străzei a făcut un morman de-alungul străzei, pe care apele şi circulaţia îl reaşterne la loc. D-sa roagă actuala administraţie să desăvârşească opera de desgropare a acestei străzi—*adevărata stradă din Pompei*; iar pe d. Weiss s'o fotografieze spre a fi transmisă posterităţei.

(Continuarea în pag. IV-a)

Centenarul lui Francisque Sarcey

Un adevărat critic dramatic

La 8 Octombre 1827 s'a născut Francisque Sarcey, marele critic teatral francez, mort în Maiu 1899.

In cursul lunei trecute, presa pariziană comemorând centenarul lui Sarcey, a amintit, meritele acelui om care treizeci de ani fără întrerupere a ţinut foiletonul teatral de la „Le Temps" veşnic tânăr, veşnic lucisiv şi plin de energie.

Francisque Sarcey a făcut Şcoala Normală Superioară împreună cu Taine şi Edmond About, şi a păstrat toată viaţa metoda de lucru şi dragostea de idei care se infiltrează în această şcoală. De asemeni, acolo îşi făcu o cultură vastă, care e baza oricărei critici serioase. Critica nu se improvizează; competenţa presupune puncte de comparaţie, în lipsa cărora rişti să iei un muşuroi de cârtiţe, drept un munte.

Sarcey a fost ziarist foarte distins. El a scris cronici din toate domeniile; a colaborat la „XIX-e Siècle" al lui About, unde a dus campanii strălucite contra abuzurilor administraţiei reacţionare şi a clericalismului, foarte puternic pe acea vreme.

Totuşi, critica teatrală constitue partea principală din opera sa. El debută în 1859 la „Opinion Nationale", apoi intră în 1867 la „Temps", unde rămase până la sfârşitul vieţii. Isi găsise calea. Taine scria unui camarad comun: „Sarcey este în foiletonul lui ca un peşte în apă". Era chemarea lui adâncă, şi până la sfârşitul vieţii a fost bucuria, triumful său. Cum spunea Renan, el trebue să fi fost desemnat pentru această funcţie printr'un decret de numire al Destinului.

Sarcey iubea teatrul. Aceasta este esenţial, şi un dar foarte rar. Il iubea cu pasiune; mergea la spectacol în fiecare seară, şi câteodată şi în matineu; suporta cele mai slabe lucrări în cele mai modeste teatre, so-

(Continuarea în pag. IV-a)

Berăria Elysée

cel mai elegant local, servește în tot cursul zilei, pe lângă **MANCARURI** și **BAUTURI**:

CAFELE, CEAIURI, APERITIVE și **CONFISERII**, având un serviciu special de Cofetărie.

Cu toate sacrificiile facute cu aducerea **JAZZULUI**

„The FIVE NAUGHTY - BOYS"

Prețurile rămân aceleași **chiar și la MATINE-URILE DANSANTE de JOI, SAMBATA și DUMINICA după amează.**

Toată lumea trebue să se convingă că numai **„INLESNIREA"**

IAȘI, — Strada Ștefan cel Mare No. 11 (în curte)

Dă putința întregei Populații să uite Grija Iernei, **procurându-le orice soi de mărfuri cu prețuri convenabile** și plătite în **RATE LUNARE fără dobândă.**

Incercați spre **convingere** de **modul cum Soc. INLESNIREA** știe să **servească onor. clientela**

Marele Hotel Palace

IAȘI

Clădire Nouă - Beton Armat - 120 Camere

Amenajat după toate cerințele moderne, ***Ascensor, Calorifer, Băi, Apă*** **curgătoare în fieoare** ***Cameră, Parchete, Rezervoare*** **proprii de** ***Apă, Telefon, Sală de lectură.***

Instaliție și mobilier nou - Prețuri moderate

DESCHIDEREA Vineri 18 Noembrie

Soc. Comunală de Electricitate din Iași

Aduce la cunoștința abonaților săi din străzile: *Sf. Lazăr* cu începere de la strada *Smârdan*, str. *Sarata*, str. *Botanică*, str. *Sf. Constantin*, că începând de la **16 Noembrie a. c.**, se pune în funcțiune curentul trifazat 220 | 380 Volți. Deci sunt rugați a înlocui actualele becuri cu cele de 220 Volți, iar Domnii abonați care au motoare le vor înlocui cu motoare de 380 Volți.

Avis Domnilor Profesori

Dl. Robert Goldenberg

fost reprezentantul general al firmelor Dr. Albert Veit și V. F. L.

a deschis la vechea și cunoscuta sa adresă

str. Pictor Grigorescu 3, București

cu concursul celor mai reputate fabrici din Germania și Franța, o expoziție permanentă, cu depozit complect asortat, de toate aparatele, instrumentele și ARTICOLE DE LABORATOARE, de orice fel.

Societate pentru vânzare de aparate, furnituri și instalațiuni de laboratoare.

Alergați cu toții la

IANCU SOLOMON

str. Gh. Mârzescu 15

care a sosit din Odobești, aducând un transport de vinuri din cele mai alese, asortat din viile cele mai renumite ale Odobeștilor.

Alergați mic și mare, sărac și bogat, să gustați specialități ca: *Risling, Tămâioasă, Formind, Crăcană, Ottonel*, etc. etc. — Grătar bogat, gustări alese, fleici „à la Solomon", etc. — Salon special pentru familii.

Asigurarea Românească caută agenți capabili. A se adresa numai personal între orele 10 — 12 a. m. și 4—6 p. m.

BLĂNAR

român cu practică din străinătate, execută cel mai conștiincios Blănărie de lux în casă la Client și acasă la el.

Transformă, repară și spa'ă orice blană. — Numeroase recunoștințe din localitate.

Nicolae Mihăilă, blănar
Strada Cismeaua Păcurari No. 1 colț cu strada Păcurari

DIN CAUZA PLECAREI vând: un dormitor, una dormeză, un birou, precum și alte obiecte pentru o gospodărie complectă în stil modern. Doritorii se vor adresa str. Nicolina No. 38.

DE INCHIRIAT ghețărie, grajd, garaj, odăi pentru depozite, grădină 1 hectar, în str. Carol 23.

STUDENȚI prepară elevi de ambe secții (real și modern) la toate obiectele, în condițiunile cele mai avantajoase.
A se adresa la ziar.

DE VANZARE una căsetă mare cu 2 uși și câteva casete mai mici. A se adresa la firma Isidore Margulies sts. Ștefan cel Mare No. 27.

DE INCHIRIAT în str. Procopie 18, un apartament compus din 5 camere, bae, dependințe și beciu. A se adresa la proprietar, etaj.

Grădina de Copii

preluată din nou și condusă

de ASOCIAȚIA CULTURALĂ a FEMEILOR EVREICE

se deschide la 15 Noembrie

Inscrierile zilnic
dela 10—12 a. m. și 4—6 p. m.

Dr. H. Wechsler

Boli interne, Genito-urinare
Sifilis

DIATERMIE

pentru boli urinare, boli de femei, reumatism, nevralgii, migrenă, gută, diabet, boli de stomach etc
Consult: 8-11 a. m. 2-8p. m.
IAȘI, str. Armeană 4

Săptămâna Crucii Roșii

Pregătiri originale la Iași

Cu începere de Duminică 13 Noembrie se va serba în toată țara săptămâna Crucei roșii. Filialele de pretutindeni organizează serbări de propagandă și strângere de fonduri; filiala noastră nu poate rămâne mai prejos.

Voind a oferi publicului ceva inedit, s'a adresat fraților Smirnov cari cu grăbire i-au pus la dispoziție simpaticul lor local de bodegă unde în cursul întregei săptămânii între orele 11-2, doamnele din comitet vor servi publicului delicioase aperitive pregătite de ele.

Asemenea, proprietarul marelui restaurant „Elyisée", a oferit sala pentru o cină în seara de Joi 17 a. c. când toți cei cari vor să petreacă câteva ceasuri plăcute cu musică și dans, sânt rugați a lua masa acolo.

Miercuri 16 a. c. chetă în toată țara.

O CRIMĂ LA MOGOȘEȘTI (IAȘI)

In com. Mogoșesti-Iași, s'a petrecut Joi 10 Noembrie crt. o crimă, în următoarele împrejurări;

Intre sătenii Ion Capră și Neculai Bărboi există o veche ură. Intâmplarea a făcut ca cei doi dușmani să se întâlnească Joi la câmp.

Ei se luară la ceartă, care curând a degenerat în bătae. Ion Capră a scos un cuțit, înfingându-l în pieptul rivalului său și în urmă dispărut.

După cât-va vreme Bărboi a fost găsit pe câmp într'un lac de sânge, de către alți săteni, care l-au transportat la cercul sanitar unde i s'au dat primele ajutoare. Starea lui Bărboi este gravă.

Criminalul încă n'a fost prins.

Doriți gratar bun

mâncăruri delicioase, băuturi fine și BERE AZUGA

vizitați „PRINCIARUL" la „TRAIAN"

Local de primul rang

DOCTOR

L. HEITEL

MAMOȘ

De la clinicile din Berlin, Viena Frankfurt

Boli de femei și nașteri

Str. Săulescu 2 (alături de Biserica Talpararî)

Consultațiuni 3—6 p. m.
Pentru săraci gratis zilnic.

Dr. N. Alexandrescu

Fost medic de spital

Boli interne, genito-urinbre, piele și sifilis.

Consult.: 10-12 a. m. și 2-4 p. m
Str. Lăpușneanu No. 6

Serbare militară la Bălți

Cu mare solemnitate au sărbătorit în comun patronul lor-Sf. Mihai, Regimentele 6 Roșiori și 6 vânători cu garnizoana în Bălți.

Regimentul 6 Roșiori a invitat la această frumoasă sărbătoare pe d. General de Divizie Sinescu Nicolae fost inspector general al Cavaleriei ieșit la pensie pe ziua de 1 Octombrie, pentru a putea cu această ocazie ofițerii lui 6 Roșiori să-și ia rămas bun de la acel care a stat timp de 11 ani, neclintit, la acest înalt comandament.

D. general Sinescu Nicolae a primit invitația cu mare plăcere și în dimineața zilei de 8 Noembrie a sosit în Bălți însoțit de maiorul Tomescu.

Serviciul religios s'a oficiat în comun de ambele regimente.

După serv. religios, au rostit cuvântări: d-nii general Hidu comand. Brigadei de Infanterie, col. Mihail comand. Reg. 6 vânători, col. Mărculescu comad. Reg. 6 Roșiori, și la urmă a vorbit d. general Sinescu Nicolae.

S'a trecut apoi la masa trupei vânătorilor și pe urmă la masa trupei Reg. 6 roșiori, unde d. colonel Mărculescu luând din nou cuvântul și adresându-se d-lui general Sinescu, în cuvinte bine simțite și în numele întregului corp ofițeresc al Regimentului 6 Roșiori, arată regretul de a se despărți de acel care a fost mulți ani, ca locotenent colonel și colonel Comandantul Rg-tului 6 Roșiori și mai târziu și până la sfârșitul carierei, Inspector general al Cavaleriei. D. Colonel Mărculescu termină impresionanta D-sale cuvântare oferind D-lui General Sinescu un prețios dar, un prea frumos „Porte-Cigares" de aur masiv, putând conține 2 țigări foi.

Pe ambele capace sunt încrustate numele ofițerilor Rg-tului 6 Roșiori după cum urmează: Colonel C. Mărculescu. Lt. Col. V. Dombrowski, Maior C. Comaniță, Locot. N. Cristescu, Căpitan A. Radu, Locotenent Negrea, Sub-Locotenent Burcea, Căpit. veterinar T. Pașcanu, Slt. Constantinescu, Adm. Lt. [illegible], Cpt. D. Costăchescu, Lt. Codreanu, Lt. Pascu, Slt. Grigoraș, Adm.-Slt. Ghițescu, Cpt. A. Madrachi, Lt. Badea, Lt. Pamula, Căp. A. Angelescu, Lt. Vizireanu, Slt. Mârza, Slt. Balasan, Lt. A. Ionescu, Cpt. E. Toth, Lt. Mociorniță, Slt. Emaudil, Slt. Rolgar, Adm.-Slt. Călin, Cpt. B. Pardeică și Lt. Burcea.

Vădit emoționat de cele rostite de Colonelul Mărculescu, D. General Sinescu, ia cuvântul mulțumind d-lui Colonel Mărculescu pentru cuvintele rostite și pentru scumpul dar oferit de ofițerii Reg. 6 Roșiori.

In acelaș timp d-sa scoate din buzunar și oferă d-lui colonel Mărculescu, un contra-cadou, adică aprobarea d-lui Ministru de Război și trecerea în budget a sumei necesare construirei unui manej pentru Rg. 6 Roșiori; manej cerut de Regiment de mulți ani și care numai datorită intervenției d-lui General Sinescu va putea lua ființă.

După aceasta atât ofițerii Regimentului 6 Roșiori cât și ofițerii lui 6 Vânători au luat dejunul la Cercul Militar. D junul a fost ofrit de Rg. 6 Vânători. Serbarea s'a terminat cu o serată dansantă și supeu, în prea frumosul și elegantul Cazinou a Rg-tului 6 Roșiori, unde a fost invitată toată elita orașului Bălți și unde s'a petrecut admirabil până în zori.

Coresp.

25 ani de ființare

a Soc. de Gimnastică din Iași

Societatea de Gimnastică, Sport și Muzică din Iași împlinind 25 ani de la înființare. Comitetul Societății sub președinția d-lui Osvald Racoviță, a hotărât ca acest jubileu să fie sărbătorit prin o masă comună, precedată de un serviciu religios ce va avea loc în saloanele Societății în seara de Luni 14 Noembrie a. c. ora 9.

D-nii membri care au primit invitații sunt rugați a lua parte.

Serbările cu caracter sportiv, pentru acest jubileu, vor avea loc în primavara anului 1927.

Incendiu în județ

Un incendiu s'a declat aseară în com. Ciurea—Iași, pe moșia săteanului P. Zaharia.

Focul a mistuit în întregime două șire de păioase; apoi flăcările au cuprins și casa lui Zaharia, care de asemenea a fost distrusă.

Pagubele se apropie de 100.000 lei.

Incendiu a fost pus. Este bănuit săteanul D-tru Burdeanu, care a și fost arestat.

INFORMAȚII

x *Foamea dă de-adreptul...*— Inoptase bine. In fața cantinei din strada Păcurari, un necunoscut vroia cu forța să pătrundă. Sergentul voia să-l conducă la secție,—și împrejurul scenei, se adunase lumea ca la un spectacol gratuit.

S'a constatat că nu era un tâlhar,—ci un flămând, care voia să-și astîmpere foamea, din resturile de mâncări, lăsate de studenți.

x Un grup de 25 studenți din anii 1 și 2 ai facultății noastre de medicină, părăsesc zilele acestea localitatea, plecând a-și continua studiile în Italia.

x Ediția întâia din lucrarea *„Iașii de odinioară"* volumul II de *Rudolf Suțu*, aproape s'a epuizat.

Zilele aceste se va pune în vânzare ediția II-a.

x D. Askenazy, cunoscutul artist evreu, a fost invitat a da o serie de reprezentații la Londra. Artistul va lipsi o lună de zile din Iași.

x D. *Kullman*, doctor în Filozofie al Universității din Geneva, va ține în cursul săptămânei viitoare în Aula Universității o conferință cu subiectul „Criza religioasă din Apus și Ortodoxia".

x In legătură cu informația arătând că la Poștă s'ar fi săvârșit unele sustrageri de scrisori de valoare, revenim cu următoarele precizări:

Direcția generală P.T.T. București, a intervenit la autoritățile locale să pue în urmărire un funcționar poștal din Cernăuți care e bănuit a fi sustras o scrisoare de valoare trimisă din Anglia unui locuitor din Văscăuți, și o scrisoare recomandată din Paris, adresată unui locuitor din Tg. Mureș.

x *Urme din trecut.*— De câteva zile se lucrează în strada Pomir la canalizarea străzei.

Cu ocazia săpăturilor, s'au găsit urmele fostului pod de lemn care pava Str. Costache Negri (Podul Vechiu) și străzile laterale.

S'au găsit piloți precum și părți întregi din vechiul pod.

Prețul vinului din recolta nouă la Odobești s'a ridicat la 21 lei litrul.

x D. Vlaceii arhitectul ministerului Sănătății a fost eri la Costingeni invitat de ministru a constata lucrările mai urgente de restaurare ce sunt de efectuat la Ospiciul de acolo.

D. Inculeț a pus la dispoziție pentru acest scop, suma de 300,000 lei.

x Curtea de Apel secția I a respins eri apelul lui Neculai Grigoriu („Turma de oi") împotriva sentinței Tribunalului Iași S. II care a confirmat cartea de judecată a ocolului I Urban Iași prin care numitul fusese condamnat la o lună de zile închisoare pentru abuz de încredere pr. art. 230 cod. penal săvârșit în dauna comunei Iași încă de pe când fusese ajutor de primar sub prima dominație averescană.

x *Parastas pentru G. G. Mârzescu.*—Luni 14 Noembrie, ora 11 a. m. va avea loc la cimitirul „Eternitatea" un parastas cu prilejul împlinirei unui an și jum. de la moartea regretatului G. G. Mârzescu.

Tot atunci se va face un parastas și pentru Elena G. Mârzescu, de la moartea căreia se împlinesc 14 ani.

x **Construcția Școalei Normale.**— D. dr. Anghelescu, ministrul instrucțiunii, s'a ținut de cuvânt. D-sa a promis să dee cuvenitele mijloace, spre a se continua construcția școalei normale de fete. Și în adevăr, eri a parvenit prima ordonanță de 500.000 lei pentru acest scop.

Prin noul budget ministrul va prevedea suma totală necesară.

Băiat de serviciu

cu salar bun, se caută spre imediată angajare, la

„Asigurarea Românească"

str. Lăpușneanu No. 40

No. 41687

Corpul Portărelor Trib. Ilfov

Prezenta s'a făcut prin intermediul nostru azi 26 Septemb. 1927

(ss) Indescifrabil

NOTIFICARE

Onor. Societate Creditul Urban
IAȘI

Pierzând 6 titluri emise de Societatea Dvs., purtând No. 104638/29, 104653/54, 105013/14 fiecare în valoare nominală de lei 10.000, 5 la sută, declar că fac opoziție atât la plata capitalului cât și la plata cupoanelor.

Aceste titluri le posedam prin cumpărare de la Banca Franco-Română din București în 1925, iar ultimul cupon fiind încasat de această Bancă. Imprejurările pierderii nu le pot pentru moment preciza.

Pentru orice formalitate, fac alegere de domiciliu în București, strada G-l Berthelot No. 55.

Taxa de pierdere s'a plătit sub No. 17100 | 1927 a Casei Centrale a tezaurului public.

Cu distinsă stimă
(ss) Aurel Ioanovici

Uniunea Evreilor Români
Secția Iași

CONVOCARE

Domnii membrii ai comitetului secției Iași sunt rugați a lua parte la ședința ce va avea loc *Duminică 13 Noembrie 1927 ora 11 a. m.* în localul Lojei B'nei Brith.

La ordinea zilei:

1) Legea cultelor.
2) Inscrierea în listele electorale.

Diferitele comisiuni se vor întruni la aceiași dată și în acelaș local la ora 10 a. m.

Președinte, M. Wachtel
Secretar general
avocat K va Ornstein

ULTIMA ORA

Procesul Manoilescu

ŞEDINŢA IV-a

Terminarea interogatorului—O destăinuire senzaţională — Depoziţia martorilor

Bucureşti 12.—Şedinţa se deschide la ora 8.25, sub preşidenţia d-lui col. Vlădescu. Trebue relevat spiritul imparţial şi tolerant, de care preşedintele a dat dovadă tot timpul.

Continuă interogatorul d-lui Manoilescu. Se declară şedinţă secretă. Ziariştii sînt admişi în sală, dar pe cuvânt de onoare că nu vor divulga cele ce se discută.

Era vorba de chestiunea apariţiei ziarului „Crai Nou". La 8.45 şedinţa secretă este terminată şi se reintră în şedinţă publică.

Chestia cifrului

D. Manoilescu spune că contractase un împrumut de 6 milioane pentru o societate de mine, dar nu putea corespunde prin poştă căci i se divulga corespondenţa. Atunci a fost silit să recurgă la cifru.

In ce priveşte telegrama din Saint-Cloud, ea a fost trimisă de d-na Manoilescu, n'avea nici o importanţă, şi a fost trimisă cifrat, fiindcă poşta obicinuia să-i oprească corespondenţa.

*

D. Manoilescu spune că dacă la instrucţie a ezitat să dea unele răspunsuri, n'a făcut-o din laşitate (cum anunţă ordonanţa definitivă) ci numai pentru a nu pune în situaţie delicată anumite persoane.

Am fost la Paris — spune d. Manoilescu—cum au fost şi alţi oameni politici. Şi m'am dus să-l văd pe prinţul Carol, fiindcă aveam cu el legături din copilărie.

Preşedintele îl opreşte pe acuzat a aduce în discuţie armată.

Manoilescu: Mi se aduce acuzaţia că am vrut să răsvrătesc poporul. Ar fi fost moment potrivit pentru aceasta în ziua morţii regelui Ferdinand. Dar n'am făcut-o atunci şi n'am făcut-o nici mai pe urmă.

Raporturile cu oamenii politici

In ultima vreme nu l-am văzut pe d. gen. Averescu, dar am aflat dela prietini că-i suparat pe mine.

Nu m'am întâlnit de loc cu d. Iorga.

N'am discutat nimic cu d.nul Madgearu, dar am în el toată încrederea.

Cu d. Maniu m'am întâlnit odată în tren şi am vorbit diferite chestii politice, fără însă a atinge chestia dinastică.

„Ah, de n'ar fi existat Vintilă Brătianu, n'aş fi fost acum la Jilava".

Oamenii suspecţi

In ordonanţa definitivă se spune că am avut la Paris legături cu oameni suspecţi şi dubioşi. Iată cu cine am avut legături. Ziaristul Clémont, directorul unei reviste internaţionale.

D. Ciolan, reprezintantul Fidac (federaţia internaţională a foştilor luptători).

Un domn Bogdan a căutat să-mi vorbească, dar am aflat mai tirziu că este un omul a Siguranţei.

Cu unii studenţi romîni din Franţa am luat masa şi am rămas încântat de tovărăşia lor.

Am putut vizita şi pe d. Baker, secretarul particular al d-lui de Jouvenel. Intr'o zi ministrul nostru d. Diamandi a venit la Jouvenel cu nişte documente, cum că Baker ar fi spion. D. Jouvenel a răspuns că dacă ar documentele dela Siguranţă, atunci să nu creadă în ele. Şi d. Diamandi a plecat.

D. Trancu-Iaşi voia să comunice ceva d-lui Manoilescu

Preşedintele: D. Manoilescu vorbeşte destul de clar şi inteligent. N'are nevoe de ajutorul nimănui.

Din viaţa personală

Manoilescu: La vrâsta de 17 ani eram prieten cu prinţul Carol. La 23 ani am fost în capul unei întreprinderi metalaurgice, aducând perfecţiuni la tunuri, care au folosit armatei noastre Cele două tunuri, care stau de strajă la mormântul eroului necunoscut sânt făcute de ing. Manoilescu,

Am organizat primul congres al Industriilor române. Ca subsecretar de stat la finanţe am aplicat un program financiar chibzuit.

— „Mă întreb, domnule preşedinte, nu este o tragedie să mă găsesc aici ca acuzat?"

Am un nume; am o situaţie financiară independentă. Totuş sânt foarte nemulţumit. Ţara nu merge bine, fiindcă-i aservită unui singur partid. Eu apăr sistemul monarhic contra celor care vroesc republica.

O destăinuire senzaţională.

Eu nu am speculat chestiuni particulare şi nu m'am condus de interese. D. Ionel Brătianu a trimes la mine un emisar, şi mi-a oferit postul de ministru plenipotenţiar la Roma sau la Berlin.

N'am primit. Mi-a oferit atunci postul dela Londra, dar am refuzat. Depindea de mine să fiu ministru al ţării. Iar acum sunt acuzat.

Un incident

D. Manoilescu vrea să vorbească de chestiunea aviaţiei dar preşedintele îl opreşte, spunând că nu importă în cauză. De asemenea i se interzice a vorbi de d-na Lupescu.

Mai mulţi avocaţi protestează.

Preşedintele: N'aveţi cuvântul

Gen. Averescu: Dar Comisarul regal are voe să trimeată biletele preşedintelui pentru a-i influenţa imparţialitatea ?.

Câteva fapte

D. Manoilescu spune că ţara este nemulţumită de regimul Brătianu. Dă câte-va pilde şi spune, între altele, că la ultimul banchet al Cavalerilor ordinului Mihai Viteazu prezidat de regele Ferdinand, s'a trimis o adresă prinţului Carol.

D. Manoilescu afirmă că în luna 1927, dela Sinaia, regele Ferdinand a scris d-lui Brătianu, exprimându-şi dorinţa ca prinţul Carol să revie.

D. Manoilescu descrie câteva scene de la Paris şi termină cu lacrimile în ochi:

— „Am făcut dovada că sânt alături de ţară, dându-i munca şi sufletul meu.

Ori care ar fi sentinţa dvs. în închisoare mă voiu gândi la suferinţile mele şi la cerul frumos al ţării şi voiu striga „Trăiască armata română".

Avocaţii felicită pe d. Manoilescu. D. gen. Averescu îl îmbrăţişează.

Depoziţia martorilor.

Se începe depoziţia martorilor.

Cel dintâi este ascultat d. Iuliu Maniu. La unele întrebări ale avocaţilor, se opune comisarul regal şi însuşi preşedintele, arătând că trebue să se pue întrebări în legătură strictă numai cu procesul.

D. Maniu spune că în consiliul de coroană din Decembrie 1925 a propus să se trimeată o delegaţie la prinţul Carol, dar propunerea lui n'a fost primită. Afirmă că a văzut scrisoarea fotografiată a regelui Ferdinand către d. Brătianu şi confirmă conţinutul aşa cum a spus d. Manoilescu.

D. *Virgil Madgearu* spune că el împreună cu d. Cita Davila a fost la Paris în Februar şi August 1927 şi a propus prinţului Carol să vie în ţară, şi s se împace cu prinţesa Elena. Prinţul a primit, însă numai prin acordul partidelor, nu prin revoluţie. Nu vrea să lucreze împotriva fiului său şi deci ar primi să intre în regenţă.

D. Al. Vaida-Voevod vorbeşte de actul de la 4 Ianuar şi spune că prinţul Carol poate intra în regenţă.

Şedinţa se ridică la ora 1. Şedinţa următoare azi la ora 3 p. m., când vor fi ascultaţi d-nii M. Popovici, Octavian Goga, etc.

Alte arestări şi percheziţii la graniţă

A UNOR CURIERI PLECAŢI LA PARIS

Temişoara 12.—In urma unui ordin venit de la siguranţa generală din Bucureşti, poliţia de graniţă a oprit şi perchiziţionat la punctul Jimbolia pe d-na maior Cocea şi pe studentul Emil Nicolau care se duceau cu simplonul la Paris.

Asupra lor s'au găsit acte şi scrisori compromiţătoare adresate d-lui N. Gatoski şi cu însărcinarea pentru acesta de a le preda unei alte persoane.

D-na maior Cocea şi studentul Nicolau au fost internaţi sub pază la hotel Rais din Jimbolia. D. inspector Tălângescu continuă ancheta.

*

Bucureşti 12.— La siguranţă continuă examinarea actelor şi scrisorilor ridicate ieri dela domiciliile d-lui Ionel Anghelescu, fost şef de cabinet al d lui Goga şi d-nei Lulu Gatoski, soţia d-lui N. Gatoski, oftat la Paris.

Suprimarea parlamentarismului în Italia

O cameră corporativă fascistă

Roma 12. — Ziarele publică textul proectului întocmit de d. Mussolini pentru crearea camerei legislative corporative, care va înlocui actuala cameră.

Numărul deputaţilor se reduce le la 560 la 400.

Au dreptul a vota şi a fi aleşi numai cetăţenii italieni membri ai unei asociaţii de muncă şi depinzând de o corporaţie fascistă.

Se recunoaşte un singur partid politic care să exercite opera legislativă, fără a interveni vreo formaţiune de opoziţie.

Marele consiliu fascist va fixa candidaturile pentru toată ţara. El are însă şi căderea de a numi deputaţi deadreptul.

Senatul rămâne în formaţiunea lui actuală.

Consiliu de Miniştri

Bucureşti 12.— Astăzi la prânz are loc un consiliu de miniştri sub preşidenţia d-lui Ionel Brătianu.

Se va hotărâ asupra cererii partidului naţional-ţărănesc de a se autoriza congresul dela Alba-Iulia.

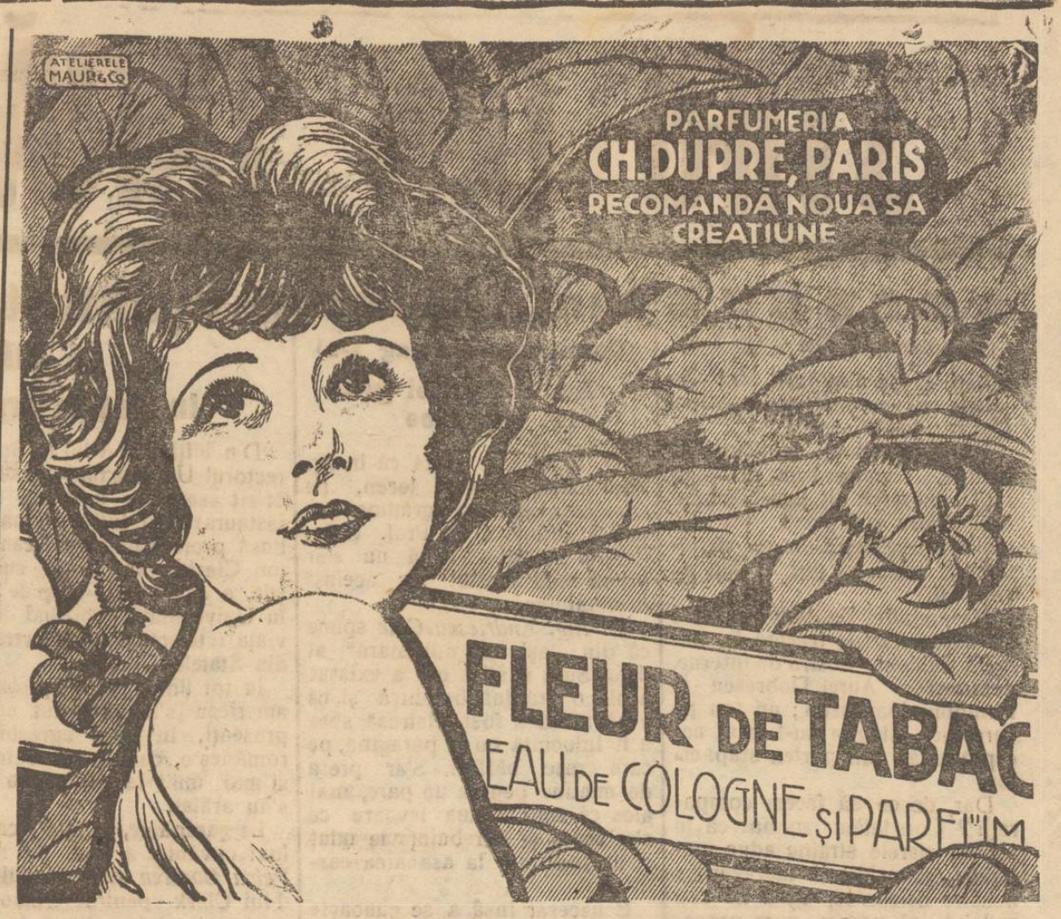

Agitaţii studenţeşti

Bucureşti 12.— Eri după amiază studenţii s'au întrunit la cantina Gutenberg şi au protestat contra hotărârii de a se împărţi cantinele pe facultăţi.

Studenţii au manifestat apoi pe străzi şi apoi în număr compact s'au dus la locuinţa d-lui dr. Angelescu. Ministrul a primit o delegaţie şi a promis că va deschide un credit de 5 milioane pentru îmbunătăţirea cantinelor.

*

Astă noapte la ora 12, un mic grup de studenţi, trecând pe str. 11 Iunie, au molestat pe trecătorii evrei. Mai grav loviţi au fost d-nii M. Negrescu şi Abramovici, care au fost pansaţi la biroul Salvării.

Mare incendiu

Cluj 12.—Un violent incendiu s'a declarat în comuna Pacetica, jud. Cojocna. Au fost distruse 18 locuinţe şi o moară. Incendiul a fost localizat de pompierii din Cluj.

Prefectul judeţului a cerut guvernului ajutoare urgente pentru sinistraţi.

Suprimarea vizei paşapoartelor

între Austria şi Cehoslovacia

Viena 12.—Ministrul plenipotenţiar al Cehoslovaciei a comunicat că guvernul său a desfiinţat viza paşapoartelor pentru Austria începând dela 1 Ianuar, în baza reciprocităţii.

Condamnată pentru avort

Bucureşti 12.—Femeia Maria Trifan din str. Dreptăţii 13 care se ocupa cu moşitul clandestin, a fost condamnată la un an închisoare pentrucă a provocat un avort mortal femeii Vasilica Niculescu.

x D. profesor universitar Valerian Sesan a fost numit rector al universităţiii din Cernăuţi pe termen de trei ani.

INFORMAŢII

x D. jude instructor Pavlov a terminat instrucţia fraudelor de la gimnaziul Ştefan cel Mare.

Fostul secretar a şcoalei Virgil Sebastian a fost dat în judecată pentru falş şi abuz de încredere.

x Consiliul profesoral al facultăţei de ştiinţi din Iaşi, a decis ca studenţii acestei facultăţi să nu fie supuşi la taxe.

x *Membri Uniunei Ofiţerilor de rezervă* şi retragere Secţia Iaşi, se întrunesc Duminică 13 Noembrie ora 10 dimineaţă în Palatul Comunal.

La ordinea zilei propuneri în vederea construirea locuinţ lor şi fixarea programului secţiilor culturală, economică şi de propagandă.

x Azi va fi înaintat la Parchet flăcăul Ilie Timie din Dolhasca, care făcând parte din banda Stefănache, a mărturisit că a participat la întreita crima din Mah. Lăutari.

x Azi dimineaţă s'a întâmplat pe strada Palat un accident de tramvai. Un copil, vrând să sară din tramvai în timpul mersului, roţile i-au prins piciorul.

El a fost imediat transportat la spital.

x Se aduce la cunoştinţa bunilor ortodoxi creştini, că Duminică 13 Noembrie, a. c., este *hramul bisericii Sf. Ioan Gură de Aur* din Iaşi.

Slujba religioasă se va oficia cu deosebit fast de către un sobor de preoţi în frunte cu Părintele Protopop Niculea.

x *Expoziţia Băncilă.*—Mâine Duminică are loc vernisagiul expoziţiei d-lui Băncilă, în unul din saloanele şcoalei de Bele arte, solemnitate la care şi-a dat întâlnire, tot Iaşul cu simţul artistic şi al frumosului.

Această expoziţie, la care participă şi sculptorul Mateescu, cuprinde lucrări de artă, menite sa provoace uimire şi mari discuţiuni.

Dar nu vrem să anticipăm.

x *Înştiinţare.*—Din cauza îmbolnăvirei d-nei *Maria Filotti* reprezentarea piesei **„Sapho"** anunţată pentru eri seară se amână pentru *Luni 14 Noembrie* ora 9 seara. — Agenţia Braşcu.

ORA 3

CONSILIUL DE MINIŞTRI

CONIDŢIA GUVERNULUI

In chestia congresului din Alba-Iulia

Buoureşti 12.—Consiliul de miniştri întrunit azi la prânz sub preşidenţia d-lui Ionel Brătianu, examinând cererea partidului naţional-ţărănesc de a se autoriza congresul de la Alba-Iulia, a hotărât să autorizeze congresul numai dacă direcţia partidului în chestie dă declaraţiunea formală că nu se va vorbi absolut nimic despre chestiunea definitiv închisă.

Altfel, nu se permite de loc congresul.

ECOURI

— D-rul Bruno Fingerhut reîntorcându-se din străinătate, şi-a reluat consultaţiile în str. Gh. Mârzescu No. 13 între 8-9 umătate şi 3 6.

— Dl *Ionel Ghiga*, profesor la conservator, primeşte elevi în particular, pentru lecţii de violină, armonie, contrapunct, fugă şi compoziţie. A se adresa str. N. Gane 28.

Dansuri Moderne
cu JAZZ FUHRMAN,
mărit cu diferite elemente de valoare
la
Princiar-Traian.
Se petrece admirabil

✝

Adriana şi Vasile Holescu anunţă rudelor şi cunoscuţilor încetarea din viaţă a fratelui lor

ALEXANDRU

în vârstă de 23 ani

decedat în ziua de 11 Noembrie ora 8 p. m.

Inmormântare va avea loc Duminică 13 Noembrie ora 11 dimineaţa la cimitirul Eternitatea, unde se află depus corpul.

DOCTOR
Tr. Mihailescu
asistent universitar
chirurg secundar gynecolog la spit. Maternitatea
BOLI DE FEMEI, GENITO-URINARE-SIFILIS
Str. Lăpuşneanu No. 18, etaj
Telefon No. 164
Consult. 1—3

DOCTORUL
R. DAMSKER
s'a mutat
în str. Ghica-Vodă No. 44-46
şi consultă zilnic:
MEDICINĂ INTERNA
Sifilis, Genito-Urinare
8—11 a. m. şi 3—7 p. m.

DENTISTUL
Fr. Grünberg
cu Institutul dentar, în
Strada Cuza Vodă No. 1
(vis-a-vis de Farmacia Jelea Halta Sărărie)
Execută toate lucrările de chirurgie şi proteză dentară după ultimele cerinţi ale ştiinţei.
Preţuri modeste
Consult. 9—1 şi 2 jum.—7

OPINIA

ȘTIRI DIN ȚARĂ ȘI STRĂINĂTATE

ASPECTE

(Continuare din pag. I-a)

putați, ci pe alegătorii lor! Nu puteți să pronunțați împotriva Constituției!".

Și dl. Barthou, ministru de justiție, recunoscând că deputații comuniști au fost condamnați pentru vini grave, lasă totuși la aprecierea Camerei să hotărască dacă ei pot fi sau nu eliberați.

Ne amintim de tonul cu care s'a adresat zilele trecute în cameră ministrul nostru de interne, deputaților Aurel Dobrescu și Pompiliu Ioanițescu; un ton pe care nici slugile nu-l mai acceptă astăzi din partea stăpânilor.

Dar, de ce să facem comparații? Constatăm numai că în adevăr ziarele străine aduc material primejdios moravurilor noastre balcanice, dacă ne dau prilejul să vedem cum procedează națiunile civilizate. Și în asemenea condițiuni, confiscarea lor ajunge o rațiune de stat... la putere!

G. SPINA

„OPINIA"

literară și artistică

(Continuare din pag. I-a)

astă dată însă și-a frînt ambele picioare, provocîndu-și răni serioase. Dacă va scăpa cu viața, încă va fi periclitată cariera ei de stea de cinema. În schimb va fi câștigat o glorie în plus, mai ales în ochii femeilor.

Cazul Arghezi

Tudor Arghezi este astăzi cel mai discutat scriitor român. Ultimul număr al revistei locale „Gândul Nostru" ne aduce un articol vehement împotriva d-lui M. Ralea, care într'un recent număr din „Viața Românească" vorbind despre Arghezi, a avut în cursul aceliași recenzii unele contraziceri.

Kreisler la București

Celebrul Fritz Kreisler, considerat azi ca cel mai mare violonist din lume, va veni în curând la București, unde va da un singur concert. Pentru melomani vizita lui Keisler este unul din cele mai de seamă evenimente muzicale.

Furt de 50.000 lei

Hoțul a fost prins

D. Solomon Bergher, proprietarul unui magazin de oglinzi din str, Anastasie Panu a reclamat poliției că un funcționar a d u m n i s a l e, Ioan Drac, pe care-l angajase în ultimul timp, a dispărut ieri în timpul prânzului furând și suma de 46.000 lei.

*

D. comisar Sprinceană, șeful Brigăzii de Urmărire, a trimis câțiva agenți în urmărirea funcționarului dispărut.

Aseară Drac a fost prins în gară, tocmai când se pregătea să plece cu trenul de Pașcani.

Asupra lui s'au găsit numai 30,000 lei.

Cercetările continuă la poliție.

De la soc. „Propășirea Iașilor"

(Continuare din pag I-a)

Locul foastei grădini botanice

D. *Bardasare* arată că în str. Fătu există un vast teren, pe care odinioară era grădina botanică înființată de Prof. Univ. Fătu și întreabă dacă nu s'ar putea reda acestui loc aceiași destinațiune.

D. *Ing. Andriescu-Cale* spune că din „Iașii de odinioară" ai d-lui Suțu a aflat că a existat acolo o grădină botanică și că e păcat că a fost distrusă spre a fi înlocuită cu o paraginâ, pe care cresc bălării. S'ar preta de minune pentru un parc, mai ales că sunt atâtea isvoare ce s'ar capta și întrebuința la udat și ar contribui la asanarea cartierului.

E necesar însă a se cunoaște proprietatea actuală.

D. G. Manoliu amintește că tot așa a dispărut grădina din spatele Palatului administrativ, unde exista un lac și pe care domnițele se plimbau în caice. Poate că actualul primar va reuși să-l reînființeze.

Fundația Ferdinand

D. G. *Cristofor* menționează că parlamentarii ieșeni au intervenit pentru deslegerea chestiunei Fundației Ferdinand, lăsată până acum în uitare și consideră ca o datorie din partea Societății să le exprime adânci mulțumiri pentru grija permanentă ce poartă marilor interese ale orașului, rugându-i să persevereze în această direcțiune până la izbânda deplină.

Dl. Tacu comunică adunării că, în rucât are convingerea că Societatea „Propășirea Iașilor" își va respecta Statutele și nu va urmări a se pune decât în serviciul exclusiv al Iașului, folosind aportul tuturora și fără a se împăuna ea cu vre-un succes, d-sa va face expunerea unei serii de chestiuni la care s'a gândit de multe ori, ca fiind de mare interes pentru Iași.

Ședința de Luni 14 Noembrie va fi prezidată de dl. Eug. Herovanu și consacrată.

în întregime problemelor economice și sociale, de care trebue să se ocupe secția respectivă a Societății.

Sunt rugați să participe toți acei, care înțeleg că ridicarea lor, derivă din ridicarea mai întâi a Iașului, prin studiul atent al tuturor problemelor, care-i chezășuesc desvoltarea rațională.

Intrevederi politice

pentru un acord al opoziției

O lungă întrevedere a avut loc între d-nii: prof. N. Iorga și Ion Mihalache.

Președintele partidului național și vice-președintele partidului național-țărănesc, au avut un schimb de păreri asupra importantelor chestiuni politice la ordinea zilei.

Era vorba să se realizeze un acord între cele două partide de opoziție, dar nu s'a ajuns la nici un rezultat.

O manifestație româno-americană în Iași

In cinstea profesorul Upton Clark

D'n inițiativa d-lui P. Bogdan rectorul Universității noastre s'a oferit aseară în sala de sus a restaurantului Elisée, o masă întinsă profesorului american Upton Clark, care după cum se știe, a conferințat timp de 3 zile la Universitate, vorbind despre viața intelectuală și universitară din Statele-Unite.

In tot timpul mesei, profesorul american s'a întreținut cu cei prezenți, în mod agreabil, în românește, ceia ce a contribuit și mai mult la simpatiile ce i s'au arătat.

La șampanie, primul care a luat cuvântul a fost d. rector *Petru Bogdan* care a mulțumit d-lui Clark pentru frumoasele conferințe ce le-a ținut la Universitatea noastră.

D. *Vasile Butureanu* decanul facultății de științi a rugat pe profesorul Clark să se adreseze întotdeauna Universităților noastre, cari, cu dragă inimă se vor pune la dispoziție.

D. profesor *N. Șerban*, vorbind despre războiul mondial trecut, arată că intervenția Americei a fost hotărâtoare.

D. *Sever de Zotta* spune că nu de astăzi îl cunoaște pe d. Clark, ci, cu mulți ani înainte și din scrierile sale și din simpatia pe care d. Clark a avut'o în totdeauna față de țara noastră. De altminteri, sfârșește d. Zotta, d. Clark este și membru onorar al Academiei Române.

D. dr. Cazacu, cu foarte multă duioșie arată cum, sunt ani de atunci, a trimes niște lucrări asupra Basarabiei, acelui ce astăzi este în mijlocul nostru și că d. Clark a utilizat din cărțile ce i s'a trimes, spre a se ocupa în deaproape despre Basarabia, apărându-ne interesele noastre.

La sfârșit, a mulțumit asistenței *profesorul Clark*, scriind despre Basarabia, a zis d. Clark, nici odată n'așI fi reusit așa de bine dacă n'aveam cărțile d-lui dr. Cazacu în care am găsit lămuririle necesare.

Ar fi foarte bine, dacă ar fi o școală americană în România, chiar aici la d-voastră, idele ce mi-a fost sugerată de către d-na Brătianu.

Când mă voi reîntoarce în patrie, sunt mândru, a terminat d. Clark, că voi avea ocaziunea să prezint poporului meu cauza românească așa cum am văzut-o eu.

*

Au luat parte la această masă intimă, d-nii rector Petru Bogdan, decan Vasile Butureanu, profesor Neculai Șerban, dr. Cazacu, cavaler Zotta, dr. I. Plăcințeanu, G. Zane, dr. Gh. Bottez, Rudolf Suțu, Alexandru Cișman, studenții A. Huidovici, I. Petrovanu, P. Donică, I. Simionescu, Vintilă Ștefănescu.

*

Astăzi dimineață profesorul Clark a plecat la Chișinău, iar de aici la Cernăuți, București, apoi la Craiova, unde va ține o conferință publică.

Crimă la o nuntă

Vaslui 12. — O crimă petrecută în împrejurări puțin comune, a fost relatată parchetului local.

In una din serile trecute, flăcăul Const. Anton își serba nunta sa în satul Tansa din jud. Vaslui.

Nunta fiind pe sfârșite, flăcăii din sat au cerut tânărului mire tributul obișnuit care-l dă un flăcău atunci când se însoară luând mireasa dintr'un alt sat.

Se pare că mirele refuză a plăti suma cerută, căci la un moment dat flăcăul Const. Tăbușcă s'a aruncat asupra sa cu un topor, lovindu-l de câteva ori.

Victima a încetat imediat din viață, iar criminalul a fost arestat și înaintat Parchetului.

Sportive.— Societatea sportivă „Șoimii" și-a încheiat activitatea sezonului de vară prin câteva matchuri de foot-ball avute cu echipa școalei Normale din localitate.

Conducătorii soc. au început pregătirile pentru sporturile de iarnă și se speră că se va introduce scrima.

Până în prezent câțiva ofițeri ai regimentului au promis sprijinul printr'o colaborare serioasă.

Teatrale. — Sâmbătă seara, trupa Teatrului Național din București dă o reprezentație cu piesa lui Daudet „Sapho".

Coresp.

LUCRĂRILE PARLAMENTULUI

11 Noembrie

CAMERA

D. *I. G. Duca*, vorbește în chestie personală cu d. Pomp. Ioanițescu. Spune că înainte de războiu acesta a fost liberal și a făcut afaceri cu exportul cerealelor. Figurează în dosarul Gunther. A rămas sub ocupația nemțească și a scris la „Gazeta Bucureștilor", contra acțiunii guvernului de la Iași. D. Duca adresează cuvinte tari d-lui Ioanițescu.

Se produce tumult. Ședința se suspendă.

La redeschidere, d. *Pompiliu Ioanițescu* răspunde, afirmând că d. Duca e lipsit de seriozitate, recurgând la dosarul Guntter, unde de altfel, nici nu figurează numele său. Spune că e contra războiului, din principiu.

D. *Duca* spune că a terminat cu d. Ioanițescu.

Se discută proectul pentru apărarea ordinei.

D. *D. R. Ioanițescu* critică proectul, care constitue o tentativă de zugrumare a libertății publice.

Ședința de noapte

D. *Hans Otto Roth* vorbește contra proectului de apărarea ordinei.

D. *Al Răut* critică proectul. Guvernul face din gentileța d-lui Manoilescu de a aduce câteva scrisori, an pretext pentru o lege draconică. Proectul nu poate fi votat, nefiind în concordanță cu art. 25 din constituiie.

D. *Potârcă*, Aducrrea proectului nu e motivată nici de situația dinăuntrul țării, nici de cea din afară. Face aluzie la d-rul Lupu, care din revoluționar s'a transformat în liberal. D. Potârcă face o largă critică a proectului, arătând că el va zbuciuma țara fără nici un rost

*

SENATUL

D. *C. Dimitriu*, ministrul comunicațiilor, răspunde în numele guvernului, criticilor aduse la răspunsul la Mesaj.

Adresa de răspuns este votată.

x Tribunalul a reconfirmat mandatul de arestare a agronomului regional Gh. Covrig, urmărit pentru luare de mită.

PROCESUL MANOILESCU

ȘEDINȚA III-a

11 Noembrie 1928

Ședința se deschide la orele 3 jumătate.

D. *Osvald Teodoreanu* cere punerea imediată în libertate a d-lui Manoilescu.

Consiliul respinge cererea.

Grefierul cetește ordonanța definitivă de dare în judecată. Asistă și d-nii Averescu și Iorga.

Incepe *interogatorul d-lui Manoilescu*, care spune că e mulțumit a fi judecat de militari. E căpitan de rezervă și așteaptă de la camarazi să-l aprecieze. Analizează apoi ordonanța definitivă pentru a arăta că n'a putut să surpe ordinea dinastică.

Citește din jurnalul său și arată ca memoriile lui sunt din Iulie, iar faptele ce i se impută din Octombrie. Arată că nu vrea numaidecât schimbarea la tron. *Vrea ca în regență să intre și prințul Carol.* Prezența prințului Carol ar întări Dinastia și monarhia. Citește declarațiile făcute de prințul Carol ziarului „Le Matin".

Scopul schimbării la tron nu i se poate imputa. Nu există nici un scop și nici un plan conceput în ceiace a făcut. S'a făcut vinovat numai de a fi adus scrisorile adresate șefilor de partide care reprezintă autoritatea și ordinea.

Ședința se ridică la ora 7 jumătate seara.

Prezicere războinică

„Chicago Tribune" anunță din Poona (India):

Celebra astrologă hindusă Tundit Shestri, profetizează că un mare război va izbucni în Mai 1928 între Marea-Britanie și Rusia, aliată cu China și cu alte state din Orient.

Acest nou război va dura cinci ani și va deveni general. El va bântui cu urgie dela țărmurile orientale ale Mediteranei până la țărmurile Gangelui.

Astroloag a văzut în stele că pacea va domni apoi dela 1933 până la 1964.

SUBSECRETARIAT DE STAT

PENTRU CULTURA POPORULUI

Zilele acestea se va supune dezbaterilor Parlamentului, proectul de lege, prin care se înființează un subsecretariat de stat al culturii poporului, pe lângă ministerul instrucțiunii.

Pe lângă acest subsecretariat va funcționa un „Consiliu Consultativ", compus din 7 membri, numiți de ministru, pe termen de 5 ani, dintre personalități culturale reprezentative ale literelor, științei și artelor române. El va fi organul de consultare al subsecretarului de stat în tot ce privește îndrumarea și organizarea acțiunii culturale.

Subsecretariatul culturii se compune din trei secțiuni: una a culturii poporului cu două direcții; alta a culturii superioare cu o direcție și a treia a propagandei culturale tot cu o direcție.

INFORMAȚII

x **In chestia Culberston.** se spune că ministrul Americei n'a depus cartea de vizită la Jilava, dar a depus la casa d-lui Manoilescu.

Cum însă și această știre e dată de ziarul „Cuvântul", trebue primită sub rezervă.

Sinuciderea unui plutonier. — Eri la amează a încercat să se sinucidă plutonierul Petre Dănilă de la secția de pompieri Nicolina. El și-a tras un foc de armă în piept.

Plutonierul în stare gravă, a fost internat în spitalul militar unde a fost supus imediat unei operații.

Parchetul militar a dispus imediat o anchetă.

Plutonierul era mutat la București și urma să predee eri serviciul său.

Piața Valutară

Leul la Paris a cotat ieri 15.80; la Zurich 3.21.

Devizele în Capitală au notat: Francul francez 6,35; belga belgiană 22,55; francul elvețian 31,22; lira engleză 788; dolarul 161,50; lira italiană 8.83; coroana cehă 4.80; Rentenmark 38.60.

x Mâne Duminecă, la ora 3 p. m. va avea loc a doua ședătoare culturală la Ateneul popular Nicolina.

D. prof. Emil Diaconescu va vorbi despre „Pilde din trecut". Vor urma coruri și recitări. Intrarea liberă.

Mâne Duminică 13 Noembrie va avea loc în *Căminul cultural c. f. r. Râpa Galbenă*, a 26-a Ședătoare culturală dată de Casa de sfat și cetir „A. D. Xenopol".

Va conferența d. dr. P. *Zosin* despre „Sanatole și Cultură". Apoi vor urma producțiuni muzicale și comedia „Conu Leonida față cu reacțiunea".

Ceaiul dansant, organizat de comitetul azilului de bătrâne „Maria D. Catargi", în salonul hotelului Traian, care urma să aibă loc mâne Sâmbătă 11 Octombrie, **s'a amânat pentru ziua de Sâmbătă 3 Decembrie la aceiași oră.**

x Consiliul de război a condamnat la 45 zile închisoare pe soldatul David Const. din Reg. 11 Roșiori Cernăuți, care a ucis cu'n foc de armă din imprudență, pe un camarad al său.

O oră plăcută

se poate avea ascultând orchestra Jazz Fuhrman cu dublu Xaxophon, Banjou, Celo, Violină, Armonica, Xilophon, Oboi, Zugposaune și Piano, în fiecare seară la

PRINCIAR-TRAIAN

„SPIRITIST"

Prezicător SĂVESCU

Strada ETERNITĂȚEI No. 58 (prin Târgu Cucului) **Singurul** este în **ROMANIA**

PREZICATOR documentat cu INVENȚIE proprii sigure — dar fără a-și face — reclamă mare—

Incepând acum o nouă *invenție* în calculul „CIFRELOR" prezice, orice afaceri serioase la persoane serioase descoperă orice mistere sufletești din viață și dă toate lămuririle necesare pentru orice interes, sufletește, căsătorii, boale orice fel, comerciale, furturi, atât cât e posibil desigur.

Dă lecții de sugestiune și magnetismul—face magnetismul pentru vindecarea boalelor de nervi, anemie, dureri de cap, gânduri fixe, energie, boala dragostei (iubiri fatale) și deprinderi rele, liniște în căsătorie etc.

Discreție sigură. Toată țara prin scris. Consult. 9—12 și 2—7½ Duminică până la 4 după masă.

Domnul meu

Pentru obrazul D-v. fin, trebue să întrebuințați neapărat o

lamă de lux „Pierre"

care este lama de ras favorită a bărbatului elegant.

De vânzare pretutindeni.

Dr. Marcu Cautman

BOLI INTERNE

VENERICE și SIFILIS

Consultă zilnic 2—8 p. m.

Iași, str. Palat 52

Centenarul lui Francique Sarcey

(Continuare din pag. I-a)

sea înainte de aprinderea luminilor și pleca cel din urmă. Se ducea să revadă piesele pe care le mai văzuse odată și la intervale pentru a constata impresia marelui public, a revizui primele aprecieri sau a vedea cum joacă nouii interpreți.

Pentru Sarcey, după plăcerea pe care i-o procura o piesă bună, nu era altă plăcere mai mare de cât să vadă o piesă proastă. Aceasta, tocmai pentrucă iubea teatrul. Căci nu înseamnă să-l iubești, când guști numai capodoperile, care țin mai mult de literatură în genere. El considera teatrul ca o artă deosebită și autonomă. Din acest punct de vedere al teatrului pur, al teatrului în sine, un vodevil sau o melodramă prezintă tot atâta interes și poate avea tot atâta interes și poate avea tot atât merit ca o tragedie. Fiind foarte îmbibat de literatură, Sarcey prefera tragedia, dar cu condiția că pe lângă frumusețile proprii, să aibă și calitățile tehnice, și că poetul să fie și un bun meșteșugar al scenei.

Marele critic a fost acuzat deseori că împinge dragostea lui pentru tehnică până la nedreptatea sistematică în dauna novatorilor, și chiar pentru unii dintre marii scriitori din trecut. Dacă recitim volumele în care s'au adunat principalele sale foiletoane sub titlul „Patruzeci de ani de teatru", constatăm că i se face o vină neîntemeiată.

E adevărat că ținea mult la autori ca Scribe, Dumas-tatăl și fiul, d'Ennery, A. Bisson. Piesele lor sunt astăzi învechite. Dar Sarcey prevedea aceasta, dar avea în vedere că deocamdată, piesele acelea ușoare desfătau masele populare, mențineau prosperitatea teatrului și întreținеau focul sacru.

Pe de altă parte, toți autorii eminenți au fost recunoscuți de Sarcey. A lăudat pe Becque, Porto-Riche și François de Curel.

Câte odată s'a repezit contra lui Ibsen, dar l-a proclamat maestru și om de geniu.

A gustat pe Victror Hugo; a înțăles pe Shakespeare și poezia teatrului său.

Sarcey a fost cel mai popular și cel mai influent critic dramatic. El a putut greși uneori. Dar în total, foiletoanele sale au rămas neîntrecute ca justețe de apreciere. Ele mai pot fi cetite și azi fiind scrise ușor, vioiu, cu pană de mare ziarist.

Biblioteca Universităţii Loco
BIBLIOTECA UNIVERSITĂŢII

ANUL XXIII No. 6147 — 3 DIN EXEMPLARUL — MERCURI 1 NOEMBRIE 1927

ABONAMENTE
Lei 1000 pe un an
„ 500 „ 6 luni
„ 300 „ 3 luni

OPINIA

ZIAR POLITIC COTIDIAN

ANUNCIURI
se primesc la toate Agenţiile de Publicitate şi la Administraţia ziarului Iaşi—Str. Gh. Mârzescu 17

Achitarea d-lui Manoilescu

Actualităţi politice

Comparaţie impresionantă

Merită a fi reţinută admirabila cuvântare rostită de d. Maniu la Cameră, în contra interzicerii congresului din Alba-Iulia.

In afară de alte argumente de ordin legal, moral şi politic, frumos şi cumpănit expuse, d. Maniu s'a folosit şi de o comparaţie într'adevăr impresionantă. Comparaţia a două situaţiuni: între regimul maghiar din 1918 şi regimul român din 1927.

In 1918 d. Maniu a cerut, ministrului de interne din Budapesta, autorizaţ a convocării congresului naţional românesc la Alba-Iulia. D. Maniu a mărturisit atunci că va propune alipirea Ardealului la România; şi totuşi, guvernul maghiar a autorizat ţinerea congresului.

In 1927 d. Maniu a cerut guvernului liberal român autorizaţia de a ţine la Alba Iulia, un congres politic de partid, care nici pe departe nu poate atinge integritatea Statului. Şi guvernul român al d-lui Brătianu a voit să impue anumite restricţii la programul dezbaterilor, iar în cele din urmă a refuzat autorizarea.

Lăsăm în seama cetitorilor să compare aceste două situaţiuni şi să tragă concluzia.

Lecţia lui conu Ghiţă Scobai

In Piaţa Unirei, conu Ghiţă Scobai vorbea cu grupul profesorilor de muzică înscrişi de curând în organizaţia liberală din Iaşi. Şi cuvânta cam astfel:

— „Mari naivi sunteţi că v'aţi înscris la liberali. Eu sunt de peste 30 ani în club, şi tot am mâncat chiulul. La ce vă puteţi aştepta voi“ ?!

Concurenţă

Prin achitarea d-lui Manoilescu, consiliul de război din Bucureşti a făcut o mare concurenţă d-lui Brătianu... căci i-a luat posibilitatea de a veni cu amnistia în favoarea unui adversar politic condamnat.

X.

ASPECTE

Intre „Sapho“ şi „Zodia Porcului“

Timp de trei zile ieşenii au trăit sub farmecul revuistic; din Ţicău până în Păcurari, din Socola până în strada Carol, toată populaţia fredona cupletele lui Tănase şi avea ochi strălucitori, rămaşi astfel după ce fusese zgâiţi peste costumele baletistelor.

Curiositatea profesională ne-a făcut să ne pierdem şi o seară la spectacolele lui Tănase; şi am constatat că sunt sub nivelul celui mai puţin pretenţios gust artistic: libretul prost, muzica aranjată aiurea pe arii răsuflate, personalul lipsit de orice inclinaţie actoricească.

Totul se reduce la un val de impudicitate în vorbe şi mişcări la o exhibiţie de pornografie crasă. O aglomeraţie de pulpe goale, de sâni scoşi în relief cu obrăznăcie, de gesturi lipsite de pudoare imitând actul împreunării fără nici o preocupare de estetic.

Şi publicul aplauda frenetic; mii de oameni, bătrâni, maturi, adolescenţi şi copii, cu gura resfrântă până la urechi, hohoteau de râs, îşi întindeau gâtul până să le plesnească carotida spre scena de unde venea un miros infect de pudră proastă şi de sudoare.

Patru reprezentaţii cu reţetă de 180.000 lei fiecare, au adunat tot ce poate oferi Iaşul ca spectator: nimeni n'a lipsit de la turneul lui Tănase, toţi ieşenii au dat contribuţia de lei şi de aplauze, de entuziasm şi

(Continuarea în pag. IV-a)

NEVINOVATUL

Frig mare în Franţa

Paris 15. — In centrul Franţei se înregistrează un val de frig. Termometrul a coborât pe alocurea până la 15 grade sub zero.

„OPINIA“

LITERARA ŞI ARTISTICA

Teatru sintetic

Regisorul american Edward Gover încearcă să introducă în teatru o modă de cea mai recentă necesitate. Se ştie că piesele de idei, cu teze înalte şi tendinţi sociale, nu plac marelui public, care vine la spectacole să se amuze şi nu să filosofeze. Gover şi-a dat seama de lucrul acesta şi de aceia a imprimat artei drumatice o expresie inedită: *teatrul sintetic* O piesă de acest gen este un amestec al textului cu muzică, dans, cinematograf, balet, cuplete, sport etc... E sdevărat că în modul acesta se vicîază concepţia adevărată a teatrului, dar e tot atât de adevărat că numai astfel poţi aduce azi publicul la teatru.

Morala fabulei e simplă: prezentaţi pe scenă un boxeur voinic sau o femeie goală şi criza teatrelor e gata rezolvită.

i. b.

FAPTE

Premiul Nobel

GRAZIA DELEDDA

scriitoarea italiană, căreia i s'a acordat anul acesta premiul Nobel pentru literatură.

Film cu animale

Marele circ „K. M.“ din Berlin, unde e artist şi cunoscutul Hary Peel, a furnizat unei case de filme un ansamblu întreg de actori zoologici. Subiectul acestui film este o banală intrigă amoroasă, urmată de o scenă de gelozie cu desnodământ fatal. Intrepretul principal est un câne; partenera, o căţea foarte frumoasă şi elegantă. Rivalul un ogar nobil şi cochet. In plus filmul cuprinde numeroase scene interesante şi pline de comic savuros; un congres al şoarecilor, dragostea neiericită a unui măgăruş, lupta aeriană dintre un şoim şi un hulub-voiajor, durerea unei pisici-mame care şi-a perdut mâţişorul, etc.

Toate animalele sunt admirabil dresate, aşa încât filmul este jucat cât se poate de corect, întrunind pretutindeni un succes deosebit.

(Continuarea în pag. IV-a)

Din toată lumea

O scenă sinistră pe ocean.— Pachebotul american „Margaret Dollar“ a întâlnit în largul oceanului Pacific o barcă japoneză de pescuit, care mergea fără nici o cârmă. Coborându-se în vasul acesta misterios, marinarii de pe pachebot au găsit două cadavre zăcând în cabine. Barca parcursese probabil 4000 mile peste oceanul Pacific, dusă de vânturi, la voia întâmplării.

Doctorii au găsit pe bord o grămadă de oseminte, care după părerea lor, ar fi tot ceiace mai rămăsese din echipajul de şapte sau opt oameni, afară de cele două cadavre. Medicii declară că fără îndoială, ultimii supravieţuitori s'au dedat la antropofagie, mâncându-şi tovarăşii mai slabi, care nu se puteau apăra.

*

Lupii distrug vânatul din Canada.— O telegramă din Winipeg (Canada) anunţă că bande de lupi negri de Alaska, venind din nord, au năvălit în districtul Winipeg, unde distrug vânatul mic, iepurii, vulpile, veveriţele etc.

După cum afirmă negustorii de blănuri din partea locului, o mare cantitate de vânat a fost astfel pierdută în ultimele săptămâni.

*

Moartea unei actriţe negre.— Actriţa neagră Florence Mills a murit zilele trecute la New-York, în urma unei operaţii.

Defuncta făcea parte din trupa care dăduse de curând la Londra şi Paris revista neagră „Black-Birds“. Ea era cea mai bine plătită dintre actriţele negre, primind peste 200,000 lei pe săptămână.

*

Clubul de dans al telefonistelor.— Telefonistele din Londra au înfiinţat un club al lor de dans, cu numele „Clubul Numărului greşit“. Ele au lansat o invitaţie generală către toţi abonaţii, şi au adoptat ca motto „Dansaţi cu fetele care vă întrerup“... se înţelege, care întrerup, când nu trebue, convorbirile telefonice.

La Londra ca şi la Iaşi...

*

Monstruozitate precoce. La Mulhouse (Franţa) o mamă, plecând de acasă, a lăsat pe copilul ei în etate de 8 ani, să păzească pe frăţiorul mai mic, în vrâstă numai de un an şi jum. Copilul mai mare şi-a stropit frăţiorul cu spirt şi i-a dat foc. Bietul prunc a ars cu desăvârşire.

Un vecin, observând flacările, a intrat în casă. Micul mizerabil i-a declarat:

— „Imi pare bine că a murit fratele mititel. Deacum n'am să mai fiu silit să-l păzesc. Şi tot aşa am să fac cu fratele mijlociu, dacă voi fi lăsat singur cu dânsul“!

Cumplită monstruozitate!

OBICEIURI POPULARE

După un străvechi obicei unguresc, transmis tocmai din vremile nomade, poporul frige boi întregi şi petrece la serbările naţionale.

Obicelul s'a repetat în Ungaria acum, cu prilejul comemorării marelui patriot maghiar Kossuth.

Activitatea institutului internaţional

de cooperaţie intelectuală

Institutul internaţional de cooperaţie intelectuală din Paris, împlineşte doi ani de exist nţă. In acest scurt timp, activitatea desfăşurată a dovedit cu prisosinţă marile servicii pe care le poate aduce.

Informaţia asupra mişcării intelectuale din întreaga lume slujeşte ca bază instituţiei. In fiecare zi, un serviciu bine organizat scoate din revistele şi ziarele tuturor ţărilor, noutăţile care privesc mişcarea relaţiilor şi a schimburilor internaţionale, în ce priveşte şcoala, artele, literele şi ştiinţele. Această documentare va fi în curînd, un izvor unic de informaţii folositoare intelectualilor.

Pentru a le face uşor accesibile tuturor, institutul scoate un număr de periodice: Buletinul internaţional al relaţiilor universitare; Buletinul relaţiilor ştiinţifice; „Museion“, sau Buletinul oficiului internaţional al muzeelor etc.

Institutul de cooperaţie intelectuală ajută la stringerea şi mărirea legăturilor dintre diferite grupări naţionale. In palatul său din Paris, a dat adăpost Academiei internaţionale de drept comparat, Comitetului internaţional al ştiinţelor istorice, Confederaţia internaţională a muncitorilor intelectuali, Federaţia internaţională a asociaţiilor învăţământului secundar şi primar, Federaţia internaţională a ziariştilor.

S'a înfiinţat un oficiu internaţional al muzeelor, un altul al bibliotecilor, un al treilea al traducţiunilor, menite să alcătuească instrumente preţioase de muncă: manuale de calcografie, fotografii de artă, şi colecţii din întreaga lume. In scurtă vreme, artişti, eruditi, muncitori ai spiritului, vor găsi în acest centru al universului care gândeşte, indicaţiile biografice, informaţiile biografice de care are nevoe, precum şi reproducţii fotografice, a cărţilor, poate chiar însăşi cărţile răspândite în cele patru colţuri ale lumii.

DISCUŢII ŞI PĂRERI

IN CHESTIA INVĂŢĂMÂNTULUI LIMBII LATINE

Primim:

In ziarul „Opinia“ din 27 Oct. s'a publicat un articol: „Cum se predă latina la liceul Naţional“, vizând pe dl. profesor Marineanu.

Dela început ţin să afirm că la Liceul Naţional, la clasele d-lui Marineanu, s'a tradus mult mai mult decât se spune în acel articol.

Să vedem însă dacă dl. profesor Marineanu are dreptul să facă cu elevii d-sale atâta materie.

Dl. Marineanu face orele de 60 minute, fără o secundă mai puţin; deci este logic ca d-sa să pretindă mai mult dela elevi. Apoi dl. Marineanu este un profesor în adevăratul sens al cuvântului; d-sa se ocupă de şcoală şi *numai de şcoală* cu toată dragostea şi enorma putere de muncă ce are. Dar, se va obiecta, pot elevii să urmărească pas cu pas pe dl. profesor? Răspundem afirmativ: cu puţină muncă şi inteligenţă se poate învăţa foarte uşor latina. Ne-am deprins cu toţii să repetăm că limba latină este o limbă moartă, deci fără folos. Şi spunând papagaliceşte aceasta, ne complacem într'o splendidă ignoranţă: dacă-i ceva mort la ce să mai învăţăm? la ce să mai înviem morţii? N'ar fi mai cuminte să lăsăm pe Virgil, Horaţiu, Persius să se odihnească în linişte şi să nu-i mai tălmăcim şi răstălmăcim după aproape două mii de ani de trai în lumea cealaltă?

Impotriva tuturor acestor prejudecăţi dl. profesor Marineanu demonstrează admirabil prin metoda d-sale, că limba latină se poate învăţa ca o limbă vie, aşa cum se învaţă franceza, italiana, germana etc. In clasă, la clasele superioare bine înţeles, d-sa traduce paralel cu elevii, se traduce într'o oră cu elevii buni până la 15 capitole proză sau 315 versuri; cu elevii slabi ceva mai puţin. Aşa că latina nu mai apare ca o limbă stupidă, arida la care elevul se

(Continuare în pag IV-a)

Intâmplări de altă dată

DIN ISPRĂVILE HAIDUCULUI CODĂU

Din haiduc, călugăr.—Prima lovitură.—Spaima Moldovei.—Paţania boerului Docan.—Falşul popă.

(Amănunte dintr'o convorbire personală cu haiducul).

de *G. G. Maxim*

Prin 1910, luna August, (pe când funcţionam ca şef de biurou la Ministerul Justiţiei în Bucureşti) mă aflam în vilegiatură la Mănăstirea Agapia din judeţul Neamţ, pe care o vizitam adese-ori.

In una din zile, gazda mea, o călugăriţă, mă întreabă dacă am văzut pe bătrânul calugăr ce vinde cruciuliţe şi alte mici obiecte călugăreşti, lângă hanul Mănăstirei; şi-mi atrage atenţiunea să-l vizitez:

— Da! l'am văzut...

— E! apoi cum, n'ai aflat că acesta e vestitul haiduc Codău?..

— Cum se poate!..

— S'a pocăit la bătrâneţă şi s'a făcut calugăr...

L'am vizitat îndată, cumpărîn câte ceva de la el; şi l'am poftit la birtul hanului, unde la un păhar cu vin, a început a istorisi cu jale viaţa lui sbuciumată.

Notele luate atunci, le-am găsit zilele acestea, în vechile mele hârtii îngălbenite de vreme.

In 1910, Codău era cam de vre-o 70 ani, înalt, cu faţa încă încruntată, dar totuşi, de şi bătrân, sdravăn şi viguros; — se dădu repede la vorbă, se aprinsese ca un chibrit şi începu cu patos a istorisi astfel viaţa şi isprăvile sale:

Eram de 17 ani, cam pe la 1856, ademenit de banditul *Gavril Galiţ*—bandit fără pereche, — care avea o stână de oi în apropierea Ştefăneştilor (Botoşani) şi în vecinătatea locului unde sunt născut; am intrat în banda lui, în care se mai afla şi vestitul haiduc *Gheorghe Malancea*.

Aşa după cum spun, într'o zi am pornit 4 tovarăşi la moşia Chipăreşti de lângă Iaşi, unde auzisem că trăeşte un boer bogat.

Aceasta e prima mea ispravă...

Ajungând noaptea la casa boerească, tovarăşii mei au rămas afară; punându-mă pe mine să mă sui într'un pom înalt ce era lângă peretele casei, de unde am intrat în pod; m'am scoborât în tindă, să scot zăvorul de la uşă pentru ca cei din afară să poată intra în casă.

Am făcut întocmai, baricadând uşa, pentru a nu fi surprinşi de cei ce dormeau.

La sgomotul produs, trezindu-se cei din casă, şi neputînd deschide uşa a doua, pe care o baricadasem cu toţii; boerul deschide fereastra şi începu să tragă la focuri de pistol.

In acest timp, nu mi-am pierdut cumpătul, ci controbăind prin odăi, am găsit în un saltar 7 pachete de bani, în aur, cam

(Continuarea în pag. IV-a)

Zilnic, din ce în ce mai multe persoane

se conving de frumusețea desăvârșită și de realul confort, în orice anotimp, al acestor elegante mașini închise

CHEVROLET

Un Produs al lui General Motors

Pretutindeni se observă o deosebită preferință pentru automobilul închis. Lumea s'a convins că, pentru confortul și serviciul de tot anul, trăsura închisă e fără pereche. Adăpostul ce vi-l oferă o asemenea trăsură împotriva frigului, a furtunilor și zăpezii lunilor de iarnă e o adevărată necesitate. Aceste mașini ofera tot confortul pentru o conducere perfectă, pe orice fel de vreme.

In călduroasele luni de vară ele prezintă deasemenea un adăpost ideal împotriva soarelui și totuși sunt totdeauna răcoroase și bine ventilate. Când staționează pot fi complect închise împotriva prafului și a murdăriei.

Infățișare admirabilă

Frumusețea unei mașini închise e deasemenea incontestabilă. Ea e mai elegantă ca desen și aparență, mai luxoasă ca aranjament interior și tapițerie.

Toate acestea, — precum și extraordinara valoare pe care, se știe, că un Chevrolet o oferă pe preț foarte mic, — sunt motivele care explică repedea sporire a popularității mașinelor Chevrolet închise. Inchipuiți-vă o trăsură închisă cu o carosserie Fisher, maestrul constructor al carosseriilor Cadillac și Buick, — frumos emaillată în două tonuri de email durabil Duco, — și cu prețul unui Chevrolet! Aceste modele mai posedă apoi același motor puternic și sigur, aceeași funcționare economică, aceleași resorturi confortabile, aceeași lipsă de nevoie de reparații care caracterizează celebra mașină de turism Chevrolet.

Vizitați pe orice agent de automobile Chevrolet, spre a examina aceste mașini precum și avantagioasele condiții de plată ce vi se oferă și nu veți regreta.

Coach Lei 215.000 — Sedan Lei 230.000
Landau Sedan Lei 240.000

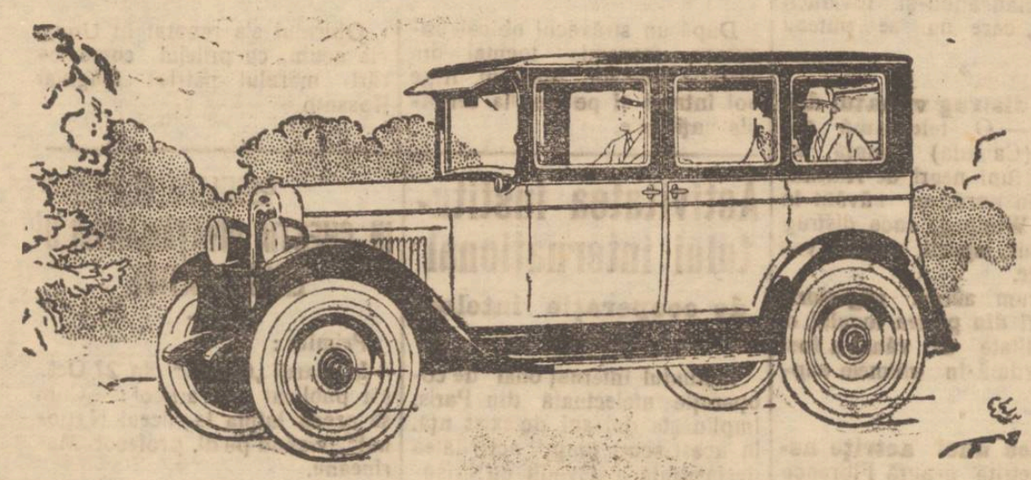

CHEVROLET

Reprezentant exclusiv pentru România:
Sucursale și Agenții în toată România
LEONIDA & Co. S./A.
CALEA VICTORIEI No. 53 — BUCUREȘTI

SERBAREA DELA SOCIETATEA DE GIMNASTICA

Aniversarea unui sfert de veac—Cuvintările—O manifestație a „Propășirii Iașilor"

Societatea de gimnastică și serbat aseară aniversara de 25 ani de existență, printr'un banchet, ce a avut loc, chiar în sala societății și a fost servit de casa Stănică Cojocaru.

Au participat d-nii Osvald Racoviță, Casetti, Berescu, V. Teodoreanu, Părintele Ariendscu, Lazar Teodorescu, Savul, dr. Botez, Cornelsohn, Andriescu-institutor, Dimitriu, Ionescu, prof. universitar, Șerban, d-na și d. Krijunovski, Roșca, Rick, Căpitan Alistar, Cucu, Iacobi, Matei, Seb. Toma, Iamandi, Ceaicovski, Mihai Borcea, dr. Cădere, dr. C. Tănăsescu, Bantaș, Niculescu, Voinescu, Ulrich, ing. Gheorghiu, Costi Pancu, Rogus, Burghelea.

*

Părintele Andriescu, membru al societății oficiază un serviciu religios, urmat de un parastas, în memoria regelui Ferdinand, care a fost președintele de onoare al societății; a lui Spiru Haret, fost membru de onoare și pentru primii fundatori I. V. Praja, Vasile Negruzzi și Gh. Scorpan,— precum și în memoria membrilor decedați din primul comitet.

Părintele Andriescu deschide de fapt solemnitatea printr'o predică în care slăvește activitatea societății în acești 25 ani și urează munca devotată și în viitor.

Se face cerc în mijlocul salei, în jurul d-lui Găvănescul care a fost gazda nașterei societății, și a d-lui Osvald Racovită președintele actual.

D. *Osvald Racoviță* face un scurt istoric al întemeierei societății și citește primul proces verbal încheiat de inițiatori la 14 Noembrie 1902, la seminarul pedagogic.

D. Osvald Racoviță mulțumește și acum d-lui Găvănescul și li urează ca în plină sănătate, să ia parte și la jubileul de 50 ani al societății.

Foarte mișcat, d. *prof. Găvănescul* arată, că societatea de gimnastică a luat naștere cu prilejul unei agape a profesorilor de la seminarul pedagogic după primul an de la înființarea seminarului.

S'a ținut în seamă de a ce înființa o societate românească, în locul celei zise „*Turnverein*", ș de exista obligația de a vorbi n mai nemțește. Urează societății de a cont nua pe calea propășirii.

Lumea se așează la masă, — binecuvântată de părintele Andriescu, cu răspunsurile date de d. *Lazăr Teodorescu* care în aplauze unanime, este proclamat prezidentul banchetului. In mare animație, și în amintiri interesante, se ajunge la tuasturi.

Grăesc d-nii *Ionescu*, primul secretar al fostei școale de maeștri de gimnastică *Vasile Teodoreanu*, fostul președinte al societății, *Cezar Parteni* în numele tinerimii din societate, dr. *Cădere*, care împreună cu d. dr. C. Tănăsescu, au fost primii profesori ai școalei de gimnastică „*Th. Berescu*", unul dintre fondatorii societății Marinescu, avocat.

Toți aduc omagiile lor,—foștilor conducători și d-lui Osvald Racoviță actualul președinte.

Cel de p urmă ia cuvântul d. *Osvald Racoviță*.

Vorbește de „Alma mater", de societatea Turnverein, — în care tocmai români buni i-a dat îndrumarea și unde se vorbea numai românește, apoi invocând amintirile, vorbește de foștii îndrumători ai societății care rând pe rând s'au succedat și în special de d-nii Găvănescul, în casa căruia a luat naștere societatea, de Paul Bujor, primul președinte, regretatul Praja, d. Vasile Teodoreanu, Berescu și ceilalți, pentru a aduce elogii meritate actualilor săi colaboratori.—Schițează apoi un program de activitate pentru viitor,—și speră, că până în primăvară temelia noilor îmbunatățiri va fi pusă. Urează tinerimei de a continua pe această cale.

*

Sunt orele 12 noaptea. In acest moment își face intrarea în sală, o numeroasă delegație a societății „*Propășirea Iașilor*" printre care d-nii Gheorghiu, fost ajutor de primar, cavaler de Zotta, D-nii Dan Bădărău, ing. Grigoriu și alții.

D. *Zotta*, în numele Propășirei Iașului, felicită societatea pentru jubileul său, omagiază activitatea de până acum și își exprimă speranța că o conlucrare intelectuală se va stabili între ambele organizațiuni ieșene.

Petrecerea mai continuă un timp, în cel mai mare entuziasm.

DAN

Un copil fugar

dela școala de corecție

Dela școala de corecție din Copou (Iași), a fugit zilele trecute, copilul Dumitru Sinciuc.

In urma cercetărilor, fugarul a fost prins de jandarmi în apropiere de Iași.

Sinciuc are vrâsta de 13 ani, și e de loc din jud. Cernăuți. El a fost închis la școala de corecție fiind prins cu mici furtișaguri.

Astăzi dimineață pe când se afla la compania de jandarmi, el a intrat în closet, de unde a căutat să fugă pe fereastră, dar a fost prins.

El va fi înaintat astăzi la școala de corecție din Copou.

INFORMAȚII

x **Noui avioane la Iași.**— *Am anunțat că flotila de Aviație din București a trimis Grupului I Aviație din Iași nouă avioane „Spad" 450 cai putere.*

Zilele acestea au mai fost aduse încă 11 „Spad"-uri așa că Grupul I Aviație dispune astăzi de douăzeci avioane noi.

Probabil că în curând va avea loc o demonstrație cu noile avioane.

x S'au luat măsuri pentru confiscarea ziarului vienez „Neues Wiener Journal".

x In cursul săptămânei CRUCEI ROȘII luați aperitive la bodega Smirnov, unde doamnele din filiala Crucei roșii servesc publicului gustări din cele mai alese.

x In ziua de 20 Noembrie se va face la Prefectura de județ controlul tuturor automobilelor.

x De la brutăria Haim Avram din Șoseaua Păcurari s'au confiscat 60 pâni albe și 20 negre, care aveau lipsă la cântar.

x Domnișoara Teodora Ciosa, distinsul director al Prefecturei e poliție, și-a luat cu succes licența în litere.

x D. George Brătianu, șeful organizației liberale din Iași, s'a reîntors în localitate.

x POMPIERII.— Dela 28 Octombrie până la 12 Noembrie au avut loc în Capitală conferințele anuale ale comandanților Corpurilor de Pompieri din toată țara.

Din Iași a participat d. căpitan Anghelescu.

Conferințele au avut loc sub președinția d-lui colonel Pohrib, inspectorul Pompierilor.

*

Venind la București pentru două zile, d. Osvald Racoviță, primarul orașului, a vizitat împreună cu d. căp. Anghelescu, căzărmile și materialele de incendiu ale pompierilor din Capitală.

D. Racoviță a aprobat complectarea materialului de incendiu pentru Compania de pompieri din Iași.

Dar să vedem odată treaba gata, că de promisiuni ne-am săturat.

x Astăzi a apărut „NOUTATEA ILUSTRATĂ" No. 2, cu numeroase vederi din Iași, din țară și străinătate și cu un important text: informativ de senzație.

„Noutatea Ilustrată" începe publicarea marelui roman de senzație „Omul care a văzut pe dracu".

x Pe ziua de eri nu s'a declarat nici un caz nou de scarlatină.

x *Agresiune.*— Prefectura de județ a fost înștiințată de o agresiune petrecută în com. Prisacani.

Jandarmul soldat Ion Nistor, a fost bătut și dezarmat de către sătenii Ion Păduraru și I. Costache Manolache.

S'a deschis o anchetă.

x Peste câteva zile va apare un interesant studiu asupra tutunului, al d-lui Dima I. Gavriliu, șeful fabricației R. M. S.

x A fost dus la secție individul Const. Marinescu, pungaș de buzunare, originar din com. Bagza jud. Falciu. E a fost prins cu mâna în buzunarul d-lui Rubin Moscovici din Mah. Lăutari 52.

Berăria Elysée

cel mai elegant local, servește în tot cursul zilei, pe lângă **MANCARURI** și **BAUTURI**:

CAFELE, CEAIURI, APERITIVE și **CONFISERII, având un serviciu special de Cofetărie,**

Cu toate sacrificiile făcute cu aducerea **JAZZULUI**

„The FIVE NAUGHTY - BOYS"

Prețurile rămân aceleași chiar și la **MATINE-URILE DANSANTE de JOI, SAMBATA și DUMINICA** după amează.

MAGAZINUL UNIVERSAL

„RATA"

Iași, str. Gh. Mârzescu 34

Este bine asortat în vederea sezonului de toamnă și iarnă cu tot felul de mărfuri necesare pe care le vinde cu PREȚURI CONVENABILE și plătibile în rate lunare.

VIȚE ALTOITE algeriene

din renumitele Pepiniere Carrière (Paul Gros & Co.)

vinde

Banca Podgorenilor din Moldova

IAȘI, STR. ARCU No. 1

PIERDUT o poliță protestată, de Lei 6000.— scadența 5 Septembrie 1927, semnată de L. Ornstein în ordinul subsemnatului, plătibilă la Banca Ortuzului Onești. —O declar nulă și fără valoare în mâinile oricui s'ar găsi.

ITIC PEISICH
Iași, str. Aron Vodă 8

DE VANZARE în comuna Iepureni-Iași, una casă compusă din 4 odăi, beci sub casă, în centrul satului, pentru prăvălie, cu 10 prăjini în jur. Doritorii se vor adresa D-lăi C. Țifache, șoseaua Păcurari 82.

DOCTOR
Tr. Mihailescu
asistent universitar
chirurg secundar gynecolog la spit. Maternitatea
BOLI DE FEMEI, GENITO-URINARE-SIFILIS
Str. Lăpușneanu No. 18, etaj
Telefon No. 161
Consult. 1—3

Uniunea Evreilor Români
Secția Iași
Sala Sfatului Negustoresc
Sâmbătă 19 Noembrie 1927 ora 9 seara. Prima ședătoare literară-artistică.

Program

D. Av. Kiva Ornstein, „Tipuri evreești în literatura Română Causerie.

D-na Sarah Goldstein, voce
D-șoara Irma Schoenberg, piano.
Dl. av, C. Kron, declamații

Cheltueli de regie: Lei 60

Biletele sunt de vânzare la magazinul „Român a Muzicală" str. Lăpușneanu.

Dr. H. ZANFT
Specializat la Berlin
Boli de Piele, Sifilis, Venerice
Instalațiuni speciale pentru tratatament cu
DIATHERMIE
RAZE ULTRAVIOLETE
Consult. 8 11 — 2-7
Stradela Golia No. 9.

Medicul v'a prescris
Pyramidon tablete
Nu primiți în locul lor imitațiuni inferioare sau falșificate. Luați seama la ambalajul original!

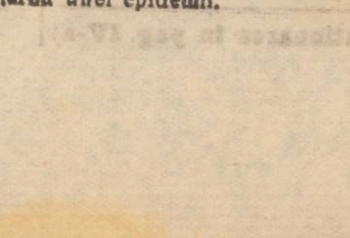

Paralizia infantilă în Moldova

Autoritățile sanitare locale au fost informate că în mai multe județe din Moldova s'au declarat noui cazuri de paralizie infantilă.

Astfel în jud. Botoșani s'a declarat un caz în satul Simincea. Bolnavul este un copil de 11 ani.

In jud. Bacău s'a declcrat un caz de paralizie în satul din jurul fabricei Scutaru.

Deasemenea s'au declarat 2 cazuri de tifos exantematic în com. Cucorești—Botoșani și un caz de tifos exantematic în Sincești—Roman.

S'au luat măsuri pentru evitarea unei epidemii.

Toată lumea trebue să se convingă că numai „INLESNIREA"

IAȘI, — Strada Ștefan cel Mare No. 11 (în curte)

Dă putința întregei Populații să uite Grija Iernei, **procurându-le orice soi de mărfuri cu prețuri convenabile** și plătite în **RATE LUNARE fără dobândă.**

Incercați spre **convingere** de **modul cum Soc. INLESNIREA** știe să **servească onor. clientela**

Exterminarea unei familii

aloătuită din 9 persoane

Bratislava 15. — In comuna Braşov (Cehoslovacia) asasini necunoscuţi au ucis pe cârciumarul Grosman cu întreaga lui familie compusă din 9 persoane. Se crede că e vorba de o răzbunare.

Ciocnire de trenuri

in marginea Bucureştiului

Bucureşti 15.— Un tren de marfă a pornit aseară din Dealul Spirei spre Chitila-triaj ; şi din acea parte se dăduse drumul unui tren de vite.

Ambele trenuri s'au ciocnit în halta militară Belvedere.

5 vagoane s'au sfarmat, iar două persoane au fost rănite mortal. Numeroase vite au fost ucise.

„PRINCIAR“ - „TRAIAN“

Localul astfel **amenajat şi reorganizat** de care se simţea nevoie, satisface în adevăr gustul publicului, s petrece admirabil, **Muzica excelentă Fuhrman** adevărat **Jazz** mărită cu elemente noui, în care virtuosul **Xaxophonist STERNBACH** concertează singur în Solo şi în ansamblu cu admirabilele instrumente **Xilophon, Zugposaune, Banjou,** etc., distrează amatorii de muzică. — **Loc de Dans,** la dispoziţie — **GRATAR special, MANCARURI delicioase, BAUTURI fine şi excelenta BERE AZUGA, PATISERII, BONBONERII, TORTURI.**

Se primesc COMENZI pentru BANCHETE, NUNŢI, BALURI şi LOGODNE, precum şi SUPEURI după SPECTACOLE. Preţuri Moderate.

ULTIMA ORA

Pregătirea armatei jugoslave

Consiliul de miniştri prezidat de rege

Belgrad 15.—Aseară la ora 6 un consiliu de miniştri s'a întrunit sub preşedinţia d-lui Vukicevici prim-ministru.

La ora 6 jumătate d. Vukicevici a plecat la palatul regal şi peste puţin timp s'a înapoiat cu regele Alexandru, care a prezidat consiliul.

La ora 8 regele s'a retras, iar consiliul a continuat până noaptea târziu.

*

In cercurile politice produce senzaţie faptul că pentru prima oară regele prezidează un consiliu de miniştri în altă parte decât la palat.

Regele a ţinut personal să determine pe miniştri ca să admită bugetul ministerului de războiu aşa cum a fost elaborat de consiliul superior al armatei.

Agitaţie printre funcţionarii publici

Punerea în disponibilitate a numeroşi funcţionari

In urma unor adrese ale ministerului de finanţe şi interne, la toate autorităţile locale s'a început întocmirea de liste pentru funcţionarii care vor fi puşi în disponibilitate. Adresele arată că pentru a se uşura bugetul, vor fi scoşi la pensie funcţionarii care au împlinit etatea de 60 ani sau 20 ani de serviciu.

In afară de acesta, vor fi puşi în disponibilitate toţi funcţionarii care încă nu au capătat definitivatul.

Despre diurniştii, nici nu mai e vorba, adresele arătând punerea în disponibilitate imediată a tuturor diurniştilor.

Viitorul ministru român la Londra

Bucureşti 15. -- Ministrul de externe a hotărât ca în postul de reprezentant al României la Roma să fie numit d. Ghika, actualul secretar general al ministerului de externe.

Un epilog al afacerei Manoilescu

Duelul Victor Papacostea — Gr. Manoilescu

Bucureşti 15. — Se cunoaşte incidentul dintre d. Victor Papacostea (fratele deputatului averescan) şi Gr. Manoilescu (fratele fostului subsecretar de stat) când cel din urmă a fost lovit şi ca urmare a provocat la duel pe agresor.

Cearta a provenit de la acuzaţia adusă deputatului Petre Papacostea că ar fi fost denunţătorul lui Mihai Manoilescu.

Duelul are loc astăzi dimineaţă cu pistolul.

Cutremur de pământ

Belgrad 15. — Institutul meteorologic a înregistrat noaptea la ora 1 şi azi dimineaţă la ora 6 câte un cutremur de pământ. Centrul cutremurului e apreciat la 6200 kilometri sud-est de Belgrad.

La Liga Naţiunilor

problema optanţilor

Geneva 15.—Biroul permanent al Ligii Naţiunilor a trimis tuturor statelor participante ordinea de zi a sesiunii din Decembre a consiliului Ligii.

Se va discuta şi chestia optanţilor unguri.

Miliţia fascistă

Roma 15.— D. Casa, comandantul miliţiei fasciste a prezentat un raport arătând că la 1 Octombrie c. se găseau înrolaţi în miliţia fascistă 8074 ofiţeri şi 250.378 soldaţi. Aceştia vor fi înarmaţi cu puşti moderne.

La frontiere fuuncţionează serviciI de miliţieni cu scopul de a preveni atacuri aeriene. Miliţia mai are servicii speciale de spionaj şi poliţie secretă.

Dr. Racowski în Ukraina

Paris 15. — „L'Intransigent“ află că dr. Rakowski se află într'o călătorie de studii în Ukraina. E vorba ca îndată după ce se va înapoia la Moscova să fie numit într'un mare post în republica ukraineană.

D. Beneş demisionează

Praga 15.—Din cauza imprejurărilor politice, e vorba că în curând să demisioneze d. Beneş, ministru de externe.

COLABORAREA GERMANO-AUSTRIACA

Viena 15.— Cancelarul Marx şi ministrul german de externe d. Stresemau au sosit la Viena. Oficial se anunţă că miniştrii s'au dus să întoarcă vizita monseniorului Seipel.

In realitate însă, scopul vizitei este stabilirea colaborării germano-austriace în domeniul economic şi aranjarea unor chestiuni de ordin politic.

*

Viena 15.—Cancelarul Seipel a dat aseară un dineu în onoarea oaspeţilor germani. La şampanie d. Seipel a afirmat simpatia, pe care Austria o nutreşte pentru poporul german şi-a adăogat că nu-i posibil nici pace adevărată nici dezarmare, nici progres cultural în Europa, dacă statele nu stabilesc încrederea în vecinii lor. D. Seipel a băut în sănătatea preşedintelui Hindenburg.

A răspuns cancelarul german Marx, declarând că nu există separaţie de sentimente între Austria şi Germania şi că a venit în Austria ca prietin credincios. Inchină paharul în sănătatea preşedintelui, guvernului şi poporului austriac.

Situaţia gravă în China

Londra 15. — Ultimele ştiri sosite din Hancow arată că situaţia a devenit foarte gravă. Autorităţile comunale au ridicat baricade pe străzi. Populaţia chineză se retrage în desordine în concesiunile străine. Se aşteaptă sosirea de trupe din Nanching.

500 răniţi la Pittsburg

Londra 15. — Ştiri noi sosite din Pittsburg arată că explozia a pricinuit 20 morţi şi 500 răniţi.

O mare demonstraţie în favoarea păcii

Berlin 15.—«Berliuer Tageblat» află din Washington că Societatea pentru pace organizează mari serbări la Cleveland cu prilejul împlinirii a 100 ani dela întemeerea ei.

Personalităţi din toata lumea au anunţat concursul între care d-nii Chamberlain Briand, Stresemann, Seyel, Paderevschi, Nansen, Pirelli Titutescu etc.

Arestări senzaţionale în Franţa

în chestia falsurilor cu renta maghiară

Paris 15.— In chestia falsurilor cu renta de stat maghiară poliţia a întreprins eri numeroase percheziţii.

A fost arestat marele industriaş Beuville. El şi-a luat avocaţi dintre cei mai renumiţi ca d-nii Henry Robert şi Torrès. In afară de Jean Valois, a fost arestat şi fratele său George Valois, agent de asigurare, care prezenta titlurile spre încasare la ghişeul Băncii Franţei. Jean Valois era prietin cunoscut al lui Rakovski.

*

In gara Austerlitz a fost arestat eri fostul consul francez Lacaze. După un interogator de 5 ore, el e fost depus la închisoarea Santé.

La descinderea făcută în castelul lui de lângă Toulouse, s'au găsit documente importante şi proba legăturilor lui Lacaze cu fraţii Turbini.

In această afacere sunt de aşteptat surprize senzaţionale.

Un nou cablu telefonic

Praga 15.— Noul cablu telefonic subteran Praga-Dresda-Berlin-Paris a fost inaugurat ieri. Cablul are 292 legături duble în diferite direcţii, aşa că poate servi la mai multe convorbiri deodată.

In curând se va pune în funcţiune cablul telefonic Praga-Bruxelles-Londra.

Fascizarea drapelului italian

Berlin 15.—Din Milano se anunţă că d. Mussolini a luat dispoziţia ca steagul naţional italian să cuprindă şi snopul lictorilor, insigna fascistă.

De la Consiliul judeţean

ALCĂTUIREA CELOR 5 COMISIUNI JUDEŢENE

Reprezentantul judeţului în Camera agricolă. Amendarea d-lui Wurumbrad

Aseară s'a întrunit la Prefectură, consiliul judeţean sub preşedinţia d-lui Const. Căpriţă.

S'a procedat la desemnarea membrilor celor cinci comisiuni judeţene,

La comisiunea lucrărilsr publice a fost numit în locul d-lui Voroneanu, d. Ing. Grumăzescu.

In comisiunea economică în locul d-lui Ramiro Botez, a fost numit d. Gh. Botez—Tg. Frumos. In aceiaşi comisiune în locul d-lui Mihailescu, a fost desemnat d. C. Cerchez.

La comisiunea şcolară, comitetul şcolar va fi reprezentat prin d. revizor Platon, în locul d-lui Florea, fostul revizor. In aceiaşi comisiune rămâne ca ministerul să desemneze un reprezentant al comisiunei şcolare.

Municipiul Iaşi va fi reprezentat de d. O. Racovitză, în locul fostului primar, d. Petrea.

Au mai rămas două locuri, ale d-lor Georgescu şi Tutoveanu, foşti ajutori de primari, — pentru care Consiliul comunal îşi va desemna delegaţii.

*

Se procedează apoi la alegerea prin vot secret, a unui reprezentant al judeţului la Camera de Agricultură.

Rezultatul alegerei a fost următorul :

C. Capriţă	22 voturi.
J. Wurembrandt	2 voturi
Precul	1 vot
Dodon	1 vot

A fost ales d. C. Capriţă.

*

După aceasta d. *Nicolau* spune că deoarece d. consilier J. Wurembrandt, nu s'a prezentat la nici o şedinţă a consiliului până în prezent, cere amendarea lui.

Consiliul aprobă aceasta ; deoarece legea prevede amendarea acelui consilier care lipseşte dela 5 şedinţe consecutive.

D. Wurembrandt este amendat cu 10.000 lei.

*

D. revizor *Platon* ceteşte apoi un raport asupra situaţiunei şcolare din judeţ, care este foarte precară. Nu sunt şcoli iar mobilierul este insuficient şi prost.

Discuţiunea a fost amânată pentru astăzi.

INFORMAŢII

x D. Victor Iamandi, deputat liberal de Iaşi, a expediat astăzi d-lui Manoilescu o telegramă de felicitare.

x Autorităţile judeţene cercetează un nou caz de viol.

Este vorba de un nou caz de viol.

Este vorba de un casier al unei staţii c. f. r., acuzat de a fi violat o fată în etate de 15 ani.

x *Noul regulament al băii comunale.*—Jo. 17 Noembrie se redeschide baia comunală.

D. Justin Adace, ajutor de primar, a întocmit un nou regulament, prin care biletele gratuite sunt complect suprimate la baia comunală.

Vor beneficia de gratuitate numai la baia populară, cei lipsiţi de mijloace.

In zilele de Marţi, Mercuri şi Joi, funcţionarii publici, militarii şi studenţii, vor beneficia de 50 la sută reducere la baia comunală.

In zilele de Vineri şi Sâmbătă, baia se va închide la orele 7 seara în loc de 6; iar Duminică la orele 1 în loc de 12.

Noul regulament intră în vigoare Joi odată cu redeschiderea băii.

La baia populară elevii vor plăti numai 2 lei.

ECOURI

— Avocatul Const. Simionescu, s'a mutat în str. Carol 14, cons. 9 jum. — 11 jum. a. m.

— Dl. *Ionel Ghiga,* profesor la conservator, primeşte elevi în particular, pentru lecţii de violină, armonie, contrapunct, fugă şi compoziţie. A se adresa str. N. Gane 28.

— S'a găsit în sala „Sidoli“, la matineul de Duminică, un fular de mătasă.— Păzuhaşul îl poate reprimi de la d. Sandu Morgenstern str. Pantelimon 11.

Azi la Sidoli — 2 filme noi Cazanova modern, dramă excelent montată, cu Vilma Banky, Angelo Ferrari etc. Al 2-lea film Mac Senett spion, o comedie în 5 acte plină de humor şi veselie.

DOCTOR

L. HEITEL

MAMOŞ

De la clinicile din Berlin, Viena Frankfurt

Boli de femei şi naşteri

Str. Săulescu 2 (alături de Biserica Talparari)

Consultaţiuni 3—6 p. m.

Pentru săraci gratis zilnic.

DOCTOR

Frida Ackerman

MAMOŞ

Boli de femei şi copii

Tratament ginecologic prin Diatermie

Raze ultraviolete

s'a mutat str. Rece No. 2 lângă Institutul de Anatomie

Cumpăraţi culorile

Jacobus

Pentru vopsit în casă lână, bumbac sau mătase

Reuşita garantată

Dep. gen. Is. Koffler & Co Oituz 5, Bucureşti

ORA 2

CONSILIUL DE MINIŞTRI

Un comunicat al guvernului

în chestia achitării d-lui Manoilescu

Bucureşti 15.— Astăzi la prinz miniştrii s'au întrunit în consiliu subt preşedinţia d-lui Ionel Brătianu. Au participat toţi membrii cabinetului.

D. ministru de război a comunicat sentinţa în procesul Manoilescu. S'a făcut o discuţie mai largă în jurul acestei chestiuni.

La urmă s'a dat un comunicat, în care se spune că prin hotărârea pronunţată, tribunalul militar a avut în vedere numai problema juridică, făcând abstracţie de chestiunea de a se da un exemplu în ce priveşte problemele de ordine publică.

Legea nu s'a aplicat cu toată rigurozitatea —lucru îndreptăţit până la un punct.

Trebuie să se ştie însă că pe viitor orice acţiune subversivă şi orice atac contra ordinei stabilite, vor fi imediat reprimate şi se va aplica legea cu toată rigoarea.

Oprirea întrunirii naţional-ţărăniste

Apoi consiliul a hotărât interzicerea întrunirii pe care partidul naţional-ţărănesc a anunţat-o pentru Duminică în Capitală. D. Franasovici v'a înştiinţa despre aceasta pe conducătorii partidului.

D. Tătăresou nu demisionează.

Astăzi dimineaţă se zvonise în Capitală că d. Tătăresou, subsecretar de stat la Interne, ar fi demisionat din guvern.

Cerându-se lămuriri la ministerul de interne, zvonul a fost desmînţit.

Ministerul Justiţiei

Comisiunea de Naturalizări

Conform art. 23 din legea privitoare la dobândirea şi pierderea naţionalităţi române, se publică următoarea cerere de naturalizare, spre ştiinţa acelora cari ar voi să facă vreo întâmpinare, potrivit dispoziţiunilor art. 23 din zisa lege:

Domnule Ministru,

Subsemnatul Iosif Herşcovici zis şi Ioseph Hirsch domiciliat în Iaşi strada G. Mârzescu No. 22, născut în Huşi Jud. Fălciu, la 19 Aprilie 1892, cetăţean al Statelor Unite America, declar că renunţ la această cetăţenie şi doresc să deviu cetăţean român, cu dispe să de stagiu.

Sunt născut în ţară din părinţi cetăţeni români şi membrii familiei mele sunt cetăţeni români.

Sunt căsătorit cu o româncă şi sunt util ţării întru cât dirijez efectiv o întreprindere industrială, fiind directorul societăţii anonime Star fabrică română de bretele, jaretiere şi cordoane din Iaşi, al cărui capital românesc deplin vărsat e de lei 3.000.000 şi la a cărui întemeiere şi bună funcţionare de la înfiinţarea ei şi până astăzi am contribuit prin cunoştiinţele mele de specialist.

Pentru dovedirea afirmaţiunilor de mai sus, anexez actele notate pe contra pagină.

Primiţi vă rog domnule ministru asigurarea distinsei mele consideraţiuni.

Iosif Herşcovici zis Ioseph Hirsch

Dos. No. 627 | 927.

ȘTIRI DIN ȚARĂ ȘI STRĂINĂTATE

„OPINIA“ literară și artistică

(Continuare din pag. I-a)

Revistele noastre

„Universul literar“, decedat de curând, își anunță pentru curând reapariția subt o nouă conducere.

De asemenea vor reapare la la București „Cetatea literară“ revista d-lui Camil Petrescu, și „Scrisul românesc“ la Craiova.

In schimb mu't trâmbițata revistă a d-lui Tudor Arghezi „Bilete de papagal“ se pare că nu va mai vedea lumina tiparului.

O comemorare

In Franța se pregătește comemorarea poetului Emile Verbaeren, Cu acest prilej se va desveli statuia ridicată în amintirea poetului.

Din partea Academiei Franceze va vorbi Paul Valéry.

Norocul Clujului

Clujul are Operă și Teatru Național (în afară de foarte bune teatre particulare ungurești). Acum a luat ființă, în capitala Ardealului, și o trupă permanentă de operetă.

Iar bietul Iași ce are ?

*

La Opera din Cluj a fost angajată ca primă balerină, dansatoarea Elena Penescu-Liciu. nepoata defunctului mare tragedian Petre Liciu.

Discuții și păreri

(Continuarea din pag. I-a)

munceşte la lampă, noaptea târziu, ca să prindă sensul unei biete fraze, ci e o limbă în care elevii citesc aproape curent: se citește istoria Romanilor de Tacit, Odele lui Horațiu, Eneida sau însfârșit orice alt scriitor. Și totuși elevii nu mai muncesc. poate nici pe jumătate cât elevii dela celelalte școli ; ei n'au nevoie să scoată cuvinte, perzând ore întregi. Cuvintele neștiute le spune profesorul și elevii nu le învață înadins, ci întâlnindu-le și azi și mâine, le reține fără sforțări. Gramatica n'au nevoie s'o învețe pe derost, căci o prind din traducere mult mai bine decât învățând pe derost zecile și zecile de excepții înșirate în versuri.

Astfel, superioritatea d-lui Marineanu constă în faptul că dă elevilor putința de a citi în latinește; limba latină nu mai este pentru elevii d-sale un instrument de tortură, ci o limbă ca ori care alta, în care s'au scris opere de artă, de știință etc. Nimeni nu se extaziază în fața divinei frumuseți a Eneidei nimeni nu spune că nu s'a mai atins perfecțiunea clasicismului antic (ceace ar fi un vot de blam dat progresului) ; dar de ce să repetăm inconștient că „limba latină este o limbă moartă“ și să nu culegem la sursă comorile de înțelepciune și artă rămase de la strămoșii noștri ?

Dar dacă metoda d-lui Marineanu e așa de bună, cum se face că la d-sa rămân repetenți 60 la sută din elevi ? Prin ce miraculoasă alchimie, prin ce ingenioase farmece se petrece acest lucru ? Noi credem că din cauză că vin elevi necunoscuți de pe la gimnazii rurale, fără cele mai elementare cunoștințe.

E mai recomandabil desființarea acestor suspecte școli și —ca și cei de la țară să aibă putința învățăturei — înființarea de Căminuri pe lângă școlile serioase, așa cum s'a făcut la Iași, sub auspiciile vigilente ale unui distins director de Liceu.

Cum se face însă că metoda așa de bună a d-lui Marineanu nu este adoptată de toți profesorii de latină ?

Pentrucă metoda aceasta lasă 90 la sută din muncă pe seama profesorului.

D-l Marineanu are însă un mare păcat, un păcat de moarte : e cel mai corect dintre corecți și cel mai intransigent dintre intransigenți.

Inde irae...

Norim

ACHITAREA D-LUI M. MANOILESCU

București 15.—In ședința de ieri după amiază a procesului Manoilescu, au pledat d-nii P. Pogonat, V. Popp, Anibal Teodorescu, Al. Oteteleșeanu și Io Mihalache.

A urmat ședință de noapte, cînd comisarul regal a vorbit în replică. Au mai pledat apoi d-nii I. Gr. Perieteanu și Pompiliu Ioanițescu, iar la urmă d. Manoilescu și-a făcut o emoționantă apărare.

*

Consiliul s'a retras la ora 12 jum. noaptea ca să delibereze, asupra chestiunilor a) dacă Manoilescu e vinovat de atentat la ordinea Statului b) dacă delictul s'a comis în zona stării d sediu c) dacă acuzatul are rept la circumstanțe atenuante.

După o deliberare de un ceas și un sfert, Consiliul a găsit cu trei voturi contra două că d. Manoilescu este nevinovat și deci l-a achitat, ordonând punerea imediată în libertate.

*

D. col. Vlădescu, președintele Curții, a cetit verdictul cu voce fermă. La primul *nu*, rostit pentru prima întrebare, s'a înțeles imediat verdictul. Publicul din sală n'a mai dat răgaz președintelui să continue cetirea, ci a izbucnit în urale, strigând „Trăiască Judecătorii“, „Trăiască Armata“, Trăiască Manoilescu !,

D. Manoilescu, conform procedurii, nu se afla de față, ci era reținut într'o cameră alăturată, unde comisarul regal trebuia să-i comunice verdictul. N'a mai fost însă nevoe de această formalitate, de oarece uralele prelungite l-au lămurit deplin că fusese achitat.

*

In preajma sfârșitului dezbaterilor, un public numeros staționa în jurul Consiliului de război, pe str. Francmasonă.

Deasemenea, grămezi de oameni se îndesau în fața redacțiilor ziarelor, pentru a afla rezultatul cu un minut mai devreme.

Ziariștii erau în fiecare clipă hărțuiți la telefon, cerându-li-se noutăți. Bine înțeles cele mai curioase erau cuconițele,

*

D-na Manoilescu aștepta în automobil, în fața consiliului de război. Când a aflat despre achitare, ochii i s'au umplut de lacrimi.

Peste puțin timp, a sosit și au plecat amândoi cu automobilul.

*

Verdictul a fost imediat comunicat d-lor Ionel Brătianu și Duca.

Ziarele de opoziție scriu că achitarea d-lui Manoilescu înseamnă condamnarea guvernului.

ASPECTE

(Continuare din pag. I-a)

de admirație unor spectacole sub-mediocre.

Și Maria Filotti a trebuit să-și amâne reprezentația anunțată la Teatrul Național, pentrucă risca să joace în fața scaunelor goale, reprezentația anunțată de ea având nenorocirea de a coincide cu turneul Tănase : „Sapho“ n'a putut rezista porcăriei „Zodia Porcului“ în Iașul intelectual, leagăn al culturii și centru universitar !

Datoram un răspuns d-lui Penescu la scrisoarea pe care ne-a adresat-o acum câteva săptămâni în chestia Teatrului Național : noi susținem că teatrul e lipsit de actori, d. Penescu susține că e lipsit de public și de aceia e amenințat cu ruina.

Dreptatea, recunoaștem, este de partea d-lui Penescu : nu avem public pentru teatru. Dacă Maria Filotti a putut fi învinsă de Tănase și zeci de mii de oameni să prefere cupletele tâmpite unei piese consacrate, este dovadă evidentă că Iașul „intelectual“ nu merită nici o considerație din partea acelora cari înțeleg să jertfească pe altarul artei.

G. SPINA

Acordul opoziției nu se poate face

fiindcă d. general Averescu umblă cu planuri ascunse

D. N. Iorga a făcut demersuri pe lângă d. Maniu în scopul de a constitui un front unic pentru răsturnarea liberalilor. In aceast front urma să intre și d. Averescu.

Conducerea partidului național-țărănesc a primit în principiu să adere la un asemenea acord, dar a cerut o scrisoare din partea d-lui general Averescu în acest senz, care să confirme acordul.

D. general Averescu a refuzat însă să dea o garanție scrisă.

In urma acestui refuz, tratativele au fost rupte. Așa dar acordul întregei opoziții, cu toate stăruințele d-lui Iorga, nu s'a încheiat.

Gravă explozie

în Statele-Unite

Londra 15. — O violentă explozie a aruncat în aer uzina de gaz din orașul Pittsburg, Statele-Unite. De subt dărâmături au fost scoși până acum 13 lucrători carbonizați. Spitalele orașului sunt pline de răniți. Intregul cartier al uzinei a suferit grave avarii.

D. Brătianu dezminte

existența scrisorii regelui Ferdinand, de oare spunea d. Manoilescu

D. Ionel Brătianu a făcut declarații presei, desmințind scrisoarea regelui Ferdinand de care s'a vorbit în procesul Manoilescu.

D. Brătianu a spus :

„Ori ce om cu judecată înțelege că regele Ferdinand n'ar fi putut scrie o asemenea scrisoare, când în diferite manifestări publice își arată adevărata lui voință, precum, în ultimele ei forme, ea apare în codicilul testamentului său și în scrisoarea din Scrovistea, ce mi-a remis, purtând data de Iunie 1927“.

Incheie spunând că s'au făcut afirmațiuni interesate pentru a se ușura situația unor inculpați (între timp, d. Manoilescu a fost achitat).

Ninge în munți

In munții Bucegi, Piatra Mare, Negoiul și Făgăraș, a căzut astănoapte un strat de zăpadă de 30 centimetri.

In Făgăraș apele au înghețat. Termometrul a înregistrat 2 grade sub zero.

A căzut un bolid

IN ARDEAL

La Odorhei (Ardeal) a căzut într'una din serile trecute, un bolid de o deosebită mărime.

Văzduhul s'au luminat deodată puternic. ca de o rachetă uriașă.

Marele eveniment al stagiunei teatrale

Emma Gramatica în Iași

Se știe că după moartea Sarei Bernhardt și a Elenorei Dusse, singurei artiste căreia îi revine gloria de a fi „cea mai celebră tragediană a lumei“ este EMMA GRAMATICA.

Celebra artistă italiană în turneul ce-l face astăzi prin întreaga lume, s'a oprit și la București pentru un ciclu de reprezentații.

Jucând „Medaliile bătrânei“, „Nora“, „Dama cu camelii“, „Ombra“, a obținut adevărate triumfuri.

Putem anunța că celebra artistă, însoțită de sora ei *Irma Gramatica*, de tragedianul *Memo Benassi* și un excelent ansamblu, va veni și la Iași—peste câteva zile—pentru a oferi ieșenilor numai două spectacole de adevărată artă.

Vom reveni cu amănunte.

m. gr.

Crimă din imprudență

la o nuntă din județ

O altă crimă fost înregistrată eri, la o nuntă din com. Voinești-Iași.

In timpul petrecerei, flăcăul Const. Bruțu a umbla cu un revolver, pe care îl luase de la un alt nuntaș, fără a ști însă că arma era încărcată.

La un moment dat arma s'a descărcat, lovind pe săteanul Mihai Ionescu.

In stare gravă victima a fost internată în spital.

Imprudentul flăcău este arestat.

Schelet de monstru preistoric

descoperit în Oltenia

In comuna Stoina, jud. Dolj învățătorul local a descoperit resturile aproape complecte ale unui mastodont, animal uriaș, un fel de elefant din alte epoci geologice. Cei doi dinți din față ating o lungime de trei metri.

Oasele fosile au fost transportate la Craiova și se lucrează la reconstituirea craniului

Descoperirea are o deosebită importanță științifică.

INFORMAȚII

Piața Valutară

Leul la Paris a cotat ieri 15.80 ; la Zurich 3.25.

Devizele în Capitală au notat : Francul francez 6,36 ; belga belgiană 22,55 ; francul elvețian 31,25 ; lira engleză 789 ; dolarul 161,75 ; lira italiană 8.83 ; coroana cehă 4.80 ; Rentenmark 38.65.

x Prin noul budget al ministerului de instrucție, se va acorda membrilor corpului didactic cota de 20 la sută.—care până acum nu le fusese dată, ca altor categorii de salariați publici.

x Operațiunile de recensământ fiscal vor începe în toată țara în ziua de 10 Decembrie.

x D.Prof. Alfred Juvara, de la facultatea de drept din Iași, a obținut un concediu de o lună spre a participa la desbaterile Tribunalului mixt româno-turc dela Constatinopol.

x *Inscrieți-vă la Crucea Roșie.* Nu ocoliți pe cei cari vă cer obolul în numele ei.

Filiala noastră vrea să înființeze în localitate o școală de infirmiere de care se simte atâta nevoe prin spitale. Dați-i posibilitatea de a înfăptui această operă și toți cei ce sufăr vă vor binecuvânta.

x In cursul acestei săptămâni va avea loc în curtea Primăriei o experiență cu mai multe aparate de stingere.

x I. P. S. S. Mitropolitul Pimen al Moldovei s'a retuors azi în localitate.

x Un membru al partidului Poporului scandalizat de știrea anunțată azi cum că generalul Averescu nu vrea să dea o declarație scrisă, cum că aderă la blocul opoziției, ne-a comunicat că atât el cât și mulți amici politici, nu vor mai recunoaște șefia generalului.

Un program bogat, nou și bine ales prezintă azi Cinema Sidoli : Cazanova modern, mare dramă cu Wilma Banky, Angelo Ferrari etc. Superbă montare.—Al 2-lea film : Max Senett spion, o comedie în 5 acte plină de humor și veselie.

Uniunea Evreilor Români
Secția Iași

Se aduce la cunoștință populației evreești din localitate că Organizațiunea noastră a înființat un Contencios pentru înscrierea în listele electorale.

Contenciosul lucrează în str. Ștefan cel Mare 34 la sediul nostru, sub șefia d-lui Avocat A. Rosenbaum, și cu concursul d-lor Av. Mihel Veinstein, Dae Lazăr și Milton Lehrer în fiecare zi de lucru între 6-7 p. m.

Fiecare solicitant va aduce cu sine Actul de cetățenie și Biletul eliberat de Biroul populației.

Toate formalitățile se fac în mod gratuit.

Nici un evreu nu trebue să piardă prilejul de a se înscrie în listele electorale spre a și putea valorifica drepturile de cetățean.

Președinte, M. Wachtel
Secretar general
avocat Kiva Ornstein

Băiat de serviciu
cu salar bun, se caută spre imediată angajare, la
„Asigurarea Românească“
str. Lăpușneanu No. 40

Grădina de Copii
preluată din nou și condusă
de ASOCIAȚIA CULTURALĂ a FEMEILOR EVREICE
se deschide la 15 Noembrie
Inscrierile zilnic
dela 10—12 a. m. și 4—6 p. m.

S. Premisleaner
AVOCAT
BIROU DE NOTARIAT
stradela Bărboiu 8
Cons. 8-9 a. m. — 7-9 p. m.

DOCTORUL
R. DAMSKER
s'a mutat
în str. Ghica-Vodă No. 44-46
și consultă zilnic :
MEDICINĂ INTERNA
Sifilis, Genito-Urinare
8—11 a. m. și 3—7 p. m.

DENTISTUL
Fr. Grünberg
cu Institutul dentar, în
Strada Cuza Vodă No. 1
(vis-a-vis de Farmacia Jelea Halta Sărărie)
Execută toate lucrările de chirurgie și proteză dentară după ultimele cerințe ale științei.
Prețuri modeste
Consult. 9—1 și 2 jum.—7

Dr. Marcu Cautman
BOLI INTERNE
VENERICE și SIFILIS
Consultă zilnic 2—8 p. m.
Iași, str. Palat 52

Intâmplări de altă dată

(Continuare din pag. I-a)

cum ar fi astăzi câte 10.000 lei, și unul de 2000 de lei (bine înțeles valuta ante-belică) i-am pus în buzunar, m'am urcat lute în pod, m'am scoborât pe pomi, și am fugit...în timp ce boierul continua să tragă mereu focuri de pistol pe fereastră.

Am venit cu toții la Iași ; și partea mea din acei bani, l-am tocat în tovărășia unei fete ; așa că după șase luni de ședere aci rămăsesem lefter ; fui silit să merg înainte pe calea ce am început.

*

Am comis multe jafuri la drumul mare și prădăciuni nenumărate ; mă ascundeam prin locuri tainice și prin păduri.

Vestea despre isprăvile mele a mers în toată țara ca de *popă tuns* ; așa că părinții pentru a face cuminți pe copii, când nu erau ascultători li amenința : „**Taci oă**, *acum chem pe Codău !*“—și groaza isprăvilor mele se împrăștiase în tot cuprinsul Județelor Dorohoi, Botoșani și Iași ; potere dese de călărași, se pusese în urma mea ; în zadar că nu am fost prins de cât hăt-târziu ; „se svonise mai ales printre țărani că am *„iarba fiarelor“* (iarba hiarelor cum se spune în popor), că eu cu ea pot deschide ori-ce încuetoare ; și că glonțele nu mă poate atinge ; ci lunecă și cade jos.

*

Prin 1870—71, am scris o scrisoare,—știam carte, căci învățasem *bucheaua*, la un dascal din târgul Botoșanilor,—lui Cuconu Iancu Docan, un boer de ispravă, proprietarul moșiei Dincăcheni (județul Dorohoi), prin care-l amenințam cu moartea, dacă într'o anumită zi, nu-mi va da 150.000 lei.

Docan prezintă scrisoarea autorităților, care trimet un număr de călărași înarmați, să păzască la curte.

Exact în ziua indicată, în scrisoare, pe la amiază, o trăsură elegantă, trasă de patru cai, se opri la curtea boerului Docan. Doi domni (din care unul eram eu), luxoși îmbrăcați, coboară din trăsură ; eu duceam o geantă ce părea plină cu bani.

Călărașii înarmați, ne-au făcut loc să trecem,—văzând niște musafiri, negustori mari,—și zicându-le că noi suntem mari grânari din Brăila, voim a vorbi cu boerul, pentru cumpărare de producte agricole.

Am fost introduși în cancelaria boerului, de călărași ; —apoi boerul ne-a dus în salon, ne-a găzduit peste noapte, și am fost poftiți și la masă.

Eu care purtam geanta goală, dar care părea plină cu bani, am spus a doua zi, că nu mai puteam sta și la noapte, și că dorim să mergem să vedem grânele.

Inspirând toată încrederea, ne așezarăm la dejun, cu boerul și cucoana — căci nu avea copii, — și deodată noi „musafirii“ scoaserăm câte un pistol și un pumnal, și amenințându-i cu moartea dacă scot vre-un țipet, le-am cerut *„datoria“* de 150 000 lei.

Incremeniți de spaimă, soții Docan, ne-au dat toți banii ce aveau în casă, cam vre-o 90 mii lei ; și până să'și vie în fire noi eram departe cu trăsura cu tot.

Ne-am dus la Rădăuți, și aci trecând din uou granița, ne-am dus la Buda-Pesta, unde în timp de un an, am tocat toți banii.

*

Acum 40 ani, moșia Todireni (Iași), o ținea un grec bogat *Pavli*, care fiind grav bolnav, a cerut un preot ca să se spoveduiască.

Eu aflând aceasta, m'am deghizat în preot bătrân ; și venind la Pavli, după ce am îndepărtat pe toți cei din casă, în loc de spovedanie i-am pus pistolul în tâmplă ; și am despărțat tot conținutul lăzei de bani a grecului.

I-am pus un căluș în gură, și plecând liniștit, am spus soției lui Pavli, că nimeni să nu intre în odaia sa, macar două ceasuri, că i-am dat de făcut un *„canon“*.

(Urmează sfârșitul)

GEORGE G. MAXIM

ANUL XXIV No. 6148 — LEI EXEMPLARUL — JOI 17 NOEMBRIE 1927

ABONAMENTE
Lei 1000 pe un an
„ 500 .. „ 6 luni
„ 300 ... „ 3 luni

OPINIA

ZIAR POLITIC COTIDIAN

ANUNCIURI
se primesc la toate
Agențiile de Publicitate
și la
Administrația ziarului
Iași—Str. Gh. Mârzescu 17

Biblioteca Universității
Loco

Intre dreptate şi amenințare

Evenimentele din ultimul timp au ajutat mult la lămurirea unor personalități şi la măsurarea forțelor politice.

Partidul național-țărănesc şi mai ales şeful său, d. Iuliu Maniu au crescut frumos în ochii tuturor. Chiar adversarii cei mai îndârjiți au trebuit să se stăpânească şi să asculte în tăcere discursurile pe care d. Maniu le-a ținut în Parlament. In fața sutelor de membri ai majorității, apărea deodată un om întreg, un om adevărat, care știe sa vrea un lucru cu tărie de apostol. D. Iuliu Maniu a repetat celace a mai spus deatâtea ori: a cerut intrarea în legalitate. De astădată însă, guvernul făptuia călcări de lege simțite chiar de cei mai indiferenți, încât cuvântul şefului național-țărănist a avut ecou adânc şi a zguduit conştiințele.

In fața d-lui Duca, aghiotant zelos al d-lui Brătianu, s'a ridicat d. Maniu, ca un simbol. Pe când limbajul d-lui Duca era o continuă amenințare, un pumn ridicat în dosul căruia se vedeau baionetele jandarmilor, cuvântul şefului național-țărănist era liniştit, măsurat greu de adevăr. El nu ridica pumnul, şi totuşi părea foarte puternic, impresionant de puternic pentrucă îndărătul său se vedea Ardealul întreg şi forțele democrate din toată țara. Nu baioneta şi mitraliera, ci conştiințe care protestează.

D. Maniu a vorbit frumos contra opririi congresului dela Alba-Iulia. N'a întrebuințat formule goale şi sforăitoare: a fost sincer, sobru şi puternic. A lovit în plin cînd, evocînd luptele pe care le-a avut cu ungurii, a arătat că nu s'a sfiit să meargă la Budapesta şi să spue ministrului de interne (unul care avea jandarmi mulți) că va face adunare la Alba-Iulia pentru unirea cu România. Deodată, perspectivele s'au lărgit, faptele au apărut profilate pe orizontul larg al istoriei.

*

Ne-am obişnuit să vedem în d. Maniu, un om nehotărît. Se fac chiar glume pe socoteala „pertractărilor" lui. Fondul lucrurilor este însă altul, greu de înțeles pentru noi, obişnuiți cu cinismul şi inconsecvența celor care fac politică numai pentru căpătuială. D. Maniu este de fapt unul dintre cei mai hotărîți din oamenii noştri politici. Tratativele pe care le duce necontenit şi care necontenit eşuează, au de scop reîntronarea legalității. Şeful ardelean va pertracta mereu, până va izbuti să realizeze ideia sa, la care nu renunță în schimbul nici unui avantaj.

Este frumoasă, occidentală această atitudine. Poate de asta este şi atît de puțin înțeleasă. Nădăjduim însă că vremurile se vor schimba, spre binele tuturor.

I. LUCHIAN

Figuri politice

AUTOMOBILUL FABULOS

al unui rege aziatic

Ibn Seud, regele Hedjazului şi al Neidului. cu care Anglia a încheiat un tratat de amiciție, a comandat de curând la Londra o limuzină magnifică, în care va străbate vastele sale domenii

Acest automobil, argintat în întregime, duce benzină necesară pentru a străbate cei 900 chilometri care despart capitala Kiadh de malul marii. Proectoarele luminează drumul pe mai mult de un chilometru înainte, scările sunt amenajate pentru a duce mai multe santinele, şi interiorul se transformă seara într'o adevărată cameră de culcare, Această capodoperă a şi fost expediată spre Marea Roşie.

De-acum înainte, beduinii peninsulei Arabice vor întâlni minunata arătare a acestui car fabulos, care aruncă fulgere departe şi întrece uşor orice cămilă.

Ibn Seud şi-a angajat şi câtiva mecanici englezi.

Cei care nu cunosc pe arabii de astăzi, ci pe cei din „O mie şi una de nopți" susțin că pentru fiecare pană de motor, un englez dela volan va trebui să plătească cu capul...

ASPECTE

O sentință şi un comunicat

Afacerea Manoilescu s'a terminat; justiția şi-a spus cuvântul cu toată autoritatea pe care o are: însuşi oficiosul guvernului „Mişcarea" recunoaşte că „s'a făcut dreptate".

Cu toate acestea s'a produs un fapt inexplicabil şi unic. Guvernul s'a simțit dator să comenteze sentința consiliului de război prin care s'a pronunțat achitarea fostului subsecretar de stat la finanțe, vorbind de indulgența judecătorilor şi anunțând că pe viitor orice fapte identice aceluia comis de d. Manoilescu vor fi reprimate cu toată severitatea.

Judecătorii, ştim noi, nu sânt nici severi, nici indulgenți: ei sânt drepți, indiferent dacă sânt înveştmântați în robă sau dacă poartă trese pe umeri. Şi nu-i este îngăduit nimărui să critice altfel decât din punct de vedere juridic o hotărâre judecătorească; nimănui nu-i este îngăduit să afirme că judecătorii sânt prea blânzi şi nimeni nu poate lua angajamente pentru viitor, afirmând cá — dela un moment dat — judecătorii vor fi fără cruțare.

Guvernul a făcut o greşală dînd comunicatul cu pricina. Pentru eşecul d-lui Tătărăscu, nu era absolut necesar să se atingă majestatea justiției; țara a tras toate concluziile din broşura verde tipărită de guvern, car în acelaş timp a găsit prilej de satisfacție cînd a fost achitat un nevinovat.

Cu ocazia procesului Manoilescu s'au pus în discuție chestiuni grave; oameni politici cu răspundere: d-nii Avereerescu, Iorga şi Mihalache au indicat soluții şi au adus critice; în parlament vor răspunde reprezentanții guvernului şi va triumfa punctul de vedere care va fi cel just şi legal.

Chestia politică însă şi lupta pentru menținerea puterii, nu trebue să atingă justiția. Ea îşi face datoria, făcînd dreptate prin achitările şi condamnările pe cari le pronunță.

Şi este regretabil că în luptele dintre partide, lupte pur politice, se angajează justiția care trebue să fie menținută deasupra tuturor patimilor mărunte şi trecătoare.

Comunicatul guvernului este comentar inutil şi lipsit de abilitate.

G. SPINA

Din toată lumea

Cel mai nou laborator de biochimie.—La Oxford s'a inaugurat cel mai modern laborator de biochimie din lume.

Pentru laborator s'a făcut o clădire specială care a costat 100 milioane lei. Inzestrarea cu tot utilajul a durat trei ani.

Toate inovațiile cu putință şi toate îmbunătățirile au fost aşezate în noua construcție.

Sala de temperatură constantă a dat foarte mult de lucru, reuşind însă în chip admirabil. Camera de cântărire conține o balanță care înregistrează miimi de miligram.

Experiențele periculoase vor fi făcute pe acoperişul special amenajat.

*

O maşină pentru învățat gramatica. — Doi institutori francezi, d-nii Bouchilloux şi Ba'agayrie, au inventat un procedeu atrăgător pentru învățarea gramaticei. Cu ajutorul unui purtător de fişe închis într'un mic dulap portativ, ei au clasat toate cuvintele. Adjectivele îşi au domeniul lor, substantivele sunt clasate pe familii, verbele, adverbele au rafturile lor speciale. Cu acest joc făcut din cuvinte se începe instruirea copiilor. Cuvintele care compun fraza sunt scoase din rafturi, se aliniază, defilează, reținute cu un fir metalic rezistent. Astfel, activitatea copiilor este necontenit trează, ingeniozitatea lor se dezvoltă, lecția se întipăreşte în memorie şi nu se mai şterge.

Autorul acestei invenții au botezat-o „compendium gramatical".

*

Bibliotecă în locul grajdului imperial. — Biblioteca municipală din Berlin şi-a serbat de curând a 70-a aniversară.

In ultimele două decenii, ea a crescut dela 89.000 la 250.000 volume.

Din 1920, biblioteca a fost instalată într'o aripă a Marstallgebäude, enorma clădire care mai înainte sluja drept grajduri împăratului.

Nu se poate spune deci, că instaurarea democrației în Germânia n'a realizat progrese. E în adevăr frumos să înlocueşti un grajd cu o bibliotecă. In alte părți se întâmplă tocmai pe dos...

*

Ingropat de viu.— La cimitirul din Besançon (Franța) pe când se proceda la răsturnarea țărânei peste un sicriu coborât atunci în groapă, groparii au auzit bătăi în capac şi alte zgomote venind dinlăuntrul sicriului. Inspăimântați, ei au înştiințat în grabă pe intendentul cimitirului. Acesta şi-a pierdut capul şi a lăsat sicriul acoperit, trimițând după un medic şi un comisar de poliție.

Până să vie aceşti doi, a trecut mai bine de un ceas. Când s'a deschis sicriul „mortul" murise a doua oară.

„OPINIA" LITERARA ŞI ARTISTICA

Celebritate desmințită.

Scriitoarea italiană Grazia Deledda este în anul acesta laureata premiului Nobel pentru literatură. Această premiare, pe drept cuvânt, a produs o vie indignare în lumea literară şi intelectuală de pretutindeni. Deledda este într'adevăr o scriitoare cu însuşiri frumoase; romanele şi nuvelele ei au un farmec distins, care consumă întotdeauna câteva ore libere şi plăcute pentru cititori. Dar de aci şi până la acea activitate intensă şi personalitate bogată, care să merite real un premiu Nobel, este o distanță care în niciun caz nu poate, nu trebue trecută cu vederea. Şi aceasta cu atât mai legitim cu cât printre concurenții aceluiaş premiu figurau de astă-dată Henri Bergson, H. G. Wells, Thomas Mann, Maxim Gorki, Undset şi alții. Deaceia inclinăm a crede că premiul Nobel l'a câştigat mai mult Grazia decât Deledda.

i. b.

FAPTE

Şaliapin în film?

Marele regisor american Griffith l-a solicitat pe Şaliapin să joace într'un film pe care el îl montează actualmente. Filmul se numeşte „Un roman din vechea Spanie" şi se bucură de o interpretare strălucită. Şaliapin, până în prezent, n'a răspuns ofertei făcute, deşi onorarul ce i s'a propus este apreciabila sumă de un milion dolari.

Memoriile lui Miss Elder

Hotărât lucru; moda memoriilor a ajuns astăzi o pasiune, pe care o cultivă deopotrivă atât scriitorii cât şi cititorii lor. Ajunge să te bucuri de o celebritate de orice gen, ca memoriile ce le scrii să aibă un succes desăvârşit. Deaceia poate după exemplul dat de Lindbergh, frumoasa Miss Ruth Elder a promis că la reîntoarcerea ei în America îşi va scrie şi ea memoriile, care — ne spune îndrăzneața aviatoare — „vor prezinta mult interes şi vor fi foarte picante".

Accidentul lui Pirandello

Se ştie din ziare că acum câteva zile cunoscutul dramaturg italian Luigi Pirandello a fost victima unui accident. Acest accident însă i-a sugerat scriitorului un admirabil subiect pentru o lungă nuvelă, la care lucrează în prezent. Pirandello

(Continuarea în pag. IV-a)

In timp de războiu Crucea roşie îngrijeşte de răniți şi de prisonieri; în timp de pace urmăreşte alinarea suferinței şi înfrățirea popoarelor.

DĂRÂMAREA ZIDULUI CHINEZESC

Vestitul zid chinezesc a devenit un anahronism, deoarece China se europenizează cu paşi repezi. Cunoscutul zid chinez a fost ridicat în secolul III e. Chr. El este lung de 2.450 km. şi lat de 5—8 m; înălțimea zidului ajunge la 16 m. şi jum.

Actualități politice

Fără opoziție..

Guvernul a interzis şi adunarea sfatului partidului național-țărănesc, convocat pentru Duminică la clubul din Bucureşti.

Comitetele şi delegații convocați nu făceau la un loc decât un număr de maximum 250 persoane. Nu era, prin urmare, o întrunire publică şi nu putea însemna o primejdie.

Totuşi guvernul nu permite nici o asemenea consfătuire de club.

Situația este clară. Guvernul înțelege să interzică însăşi activitatea normală a partidelor de opoziție adevărată. Nu-i voe să existe decât partidul guvernamental, şi nu-i voe să se vânture decât idei oficiale.

Intocmai ca în Italia d-lui Mussolini.

Se exagerează peste măsură!

Aprecieri cenzurate

Oficiosul local „Mişcarea" scrie:

— „D. M. Manoilescu a fost achitat, şi opinia publică rămîne suverană în aprecierile ei".

O fi rămânând suverană,... dar se cenzurează în întregime; cum ni s'a făcut nouă ieri.

După verdict

Presa de opoziție constată că, prin achitarea d-lui Manoilescu, guvernul a înghițit un (cenzurat) formidabil...

Un vice-preşedinte

Un ziar anunță că s'a constituit un club liberal de sector în str. I. C. Brătianu, având ca vice-preşedinte pe un domn Solomon Moscovici.

Din faptul că confratele liberal „Mişcarea" nu protestează, tragem concluzia că nu-i vorba de acel d. Solomon Moscovici despre care „Mişcarea" spunea anul trecut că-i „falit", „puşcăriaş" şi altele la fel.

Sau poate... X.

O nouă poveste a vieții lui Cristof Columb

Luis Ulloa publică o carte intitulată „Cristof Columb Catalan", în care dă o nouă biografie a legendarului descoperitor al Americei. Se stie ca de obiceiu, se spune că Cristof Columb a fost născut la Genova în Italia, unde ar fi fost pieptănător de lână sau voiajor de comerț până la vrâsta de douăzeci şi opt ani, şi că dela treizeci şi cinci de ani nu mai ştia un singur cuvânt italian, devenind de odată spaniol perfect. Este aici o contradicție evidentă. Pe de altă parte, e greu de admis că Cristof Columb, simplu pieptănător de lână sau voiajor de comerț a devenit de odată un marinar consumat, de o îndrăzneală extremă, şi în stare să aibă asupra echipagiilor de marinar un ascendent suficient pentru a-i duce cu el într'o expediție plină de mari pericole.

Luis Ulloa, fost director al bibliotecei naționale din Lima, după studii îndelungate, stabileşte că Cristof Columb a fost marinar de la vrâsta de cincisprezece ani. El a dus viața grea de corsar în Mediterana şi oceanul Atlantic, împreună cu corsarul francez Cazenove-Coulon, care îi era probabil rudă. Fiind răsculat catalan şi angajându-se împreună cu Cazenove-Coulon în serviciul lui Ludovic XI al Franței, a dus lupte contra lui Ferdinand de Castilia şi a Izabelei. Apoi, pe coastele Portugaliei, într'un atac contra unui convoiu de vase genoveze, a naufragiat. Columb n'a putut ajunge la coasta portugheză decât cu mare greutate, după cum de altfel povesteşte el însuşi. Columb rămâne in Portugalia şi aici e cauza schimbării totale a vieții lui. Catolic şi mistic, foarte pătruns de doctrinele

(Continuarea în pag. IV-a)

CRONICA TEATRALĂ

de *Wratislavius*

Femeile noastre (*localizare de* P. Gusti)

SAPHO de ALPHONSE DAUDET şi BELOT cu d-na Maria Filotti

„Tănase"

De Marțea trecută se joacă pe scena Teatrului nostru Național de către trupa locală, una din localizările d-lui *Paul Gusti* si intitulată *„Femeile noastre"*.

Faptul, că ne ocupăm abia azi despre această lucrare, abătându-ne ast-fel de la vechia normă, îşi are explicația în două lucruri.

Primul: slăbiciunea lucrării. Al doilea: răguşeala doamnei *Filotti*.

Veți întreba poate, nedumeriți: ce legătură are farsa jucată de către actorii ieşeni cu indispoziția artistei „societară hors classe" a teatrului din Bucureşti? Are.

Pentru-că spectacolul urmând să aibă loc în două zile consecutive, noi ne-am spus următoarele — după ce-am azistat la *„Femeile noastre"*.

Fiind o piesă foarte slabă şi neoferind posibilitatea (ca să nu zicem alt-fel) unei analize detailate, pentru a ocupa o cronică întreagă, ne vom opri puțin, mai mult din spirit de obligație pentru interpreți, odată cu comentarea spectacolului de a doua zi oferit de artiştii din Bucureşti strânşi în jurul doamnei *Filotti*.

Cum însă abia Mercuri *seara* şi în mod indirect (întunericul de la teatru) am aflat că „s'a amânat", am amânat şi noi pomenirea *„Femeilor noastre"*.

Iată motivul.

Ne-am ocupat aci în diverse rânduri despre, localizările domnului *Gusti* mai ales cu prilejul sărbătoririi d-sale, când am arătat atât deosebita simpatie şi stimă ce-o purtăm pentru inimosul, cinstitul şi talentatul om de teatru, care cu o modestie fără pereche şi cu un devotament similar, serveşte Teatrul Național din Bucureşti cu toate forțele, contribuind nu cu puțin la înfăptuirea multor succese. La aceasta se adaugă şi contribuția sa de scriitor, care puisează din toate izvoarele „localizând" pentru scena românească lucruri interesante şi de haz,

Domnul *Gusti* este om subțire. Cum de-a putut ieşi din laboratorul d-sale un produs atât de anemic şi ee bicisnic? Der mai ales cum de i-a dat drumul în lume? Şi al treilea: cum de l'a pus în repertor Onorata direcție a Teatrului din Iaşi?

Ne punem întrebările acestea, pentru că farsa „Femeile noastre" s'a jucat „curat", cu o cunoaştere bună a textului (ah, textul) şi cu o agreabilă notă de sobrietate din partea interpreților principali.

Subiectul se învârteşte în jurul tentativei unui ginere de a'şi tapá socrul cu o sumă respectabilă, pentru a scăpa de falimentul ce stă pe prag. Numai grație devotamentului soției, care'i oferă bijuteriile şi a cărei pildă este subit imitată de către consoarta asociatului de afaceri (vai!) se înduioşează socrul şi soacra, plicuri sutimi de mii sunt oferite şi s'a terminat cu bine, cea mai slabă din localizările domnului *Gusti*. In care d-nii *Petrone* şi *M. Gheorghiu* au prezentat două tipuri foarte simpatice. Primul ca socru—un admirabil *„Pantoffel Held"*, cu grimă şi joc intere-

(Continuarea în pag. IV-a)

„PRINCIAR“ - „TRAIAN“

Localul astfel **amen jat şi reorganizat** de care se simţea nevoie, satisface în adevăr gustul publicului, se petrece admirabil, **Muzica excelentă Fuhrman** adevărat **Jazz** mărită cu elemente noui, în care virtuosul **Xaxophonist STERNBACH** concertează singur în Solo şi în ansamblu cu admirabilele instrumente **Xilophon, Zugposaune, Banjou**, etc., distrează amatorii de muzică. — **Loc de Dans**, la dispoziţie — **GRATAR special MANCARURI delicioase, BAUTURI fine şi excelenta BERE AZUGA, PATISERII, BOMBONERII, TORTURI.**

Se primesc COMENZI pentru BANCHETE, NUNŢI, BALURI şi LOGODNE, precum şi SUPEURI după SPECTACOLE. Preţuri Moderate. *Sâmbătă şi Duminică, Matineuri Dansante dela ora 5.*

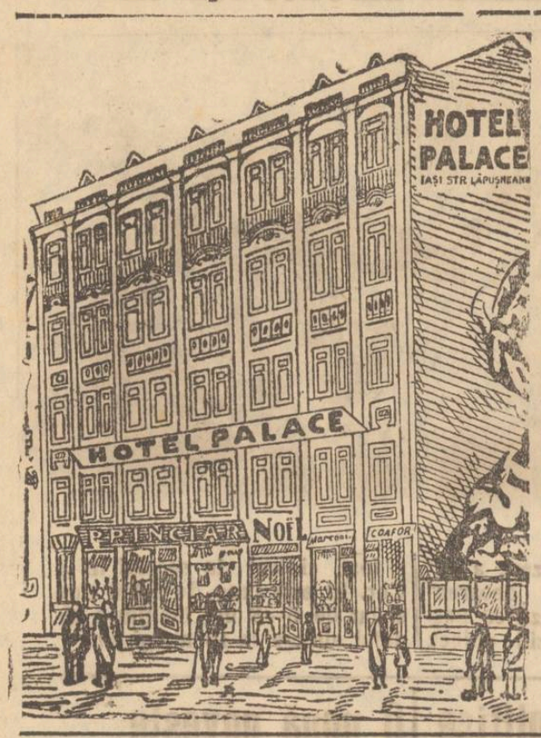

MARELE HOTEL

„PALACE“

IAŞI

Clădire Nouă - Beton Armat - 120 Camere

Amenajat după toate cerinţele moderne, *Ascensor, Calorifer, Băi,* Apă curgătoare în fiecare Cameră, *Parchete, Rezervoare* proprii de *Apă, Telefon, Sală de lectură.*

Instalaţie şi mobilier nou

Preţuri moderate

Deschiderea: Vineri 18 Noembrie

Sobe de toate mărimile, Belgiene, Oranier, sistem Godin, Sobe Zephir şi sobe calorifer, din cele mai renumite fabrici străine.

Maşini de gătit străine şi Ideal.
Cocs stlezian de prima calitate.
Galerii pt. sobe nichelate, alămuite etc.
Garnituri pentru sobe, simple şi nichelate
Ştergătoare de zăpadă.

Precum şi un asortiment complect de **Patine** nichelate şi nenichelate **se găsesc de vânzare** cu preţurile cele mai **reduse** la firma

„FERRUM“

FRAŢII WACHTEL & Co.

IAŞI

strada I. C. Brătianu

Mantile de DAME

toate **Calităţile**, găsiţi cu **preţuri reduse** numai la

MAGAZINUL

„Napoleon Bonaparte“

Iaşi, str. Cuza-Vodă 5, (vis-a-vis de Pref. de Poliţie)

Mare Asortiment de *Ştofe* pentru *Mantile* şi *Rochii, Stofe* Bărbăteşti p. Paltoane şi Costume.

Complect asortat cu *Şifoane, Indiane, Zefiruri, Atlasuri, Saten* de lână p. plăpumi. Mărăsuri p. Rochii şi Mantile.

Nu confundaţi firma.

Unicul specialist în această branşă

în toată Moldova, Bucovina şi Basarabia, care garantează reuşita deplină.

Blănurile de orice natură, purtate şi decolorate, *se văpsesc*, se curăţă, se recolorează şi se înălbesc, făcându-se ca noi, lucioase, flexibile, *fără să se steargă sau să se decoloreze*, numai la: Renumita şi sistematica fabrică de **Boiangerie şi curăţătorie chimică**

„IDEAL“

LUSTGARTEN OSIAS

Centrala: Iaşi, str. Pantelimon No. 42
Sucursale: str. Cuza Vodă No. 9
„ str. Nicolina No. 4

AVOCATUL

Const. Simionescu

s'a mutat în str. Carol 14

Cons. 9 jum.—11 jum. a. m.

AVIZ

Subsemnata Eugenia C. Vârgolici, în numele Fabricei „Sanitas“, pierzând adeverinţele date de către Soc. Com. de Electricitate din Iaşi cu No. 4109 din 31 Oct. 1924 pentru 30 acţiuni, No. 4127 din 22 Noemvrie 1924 pentru 50 acţiuni şi No. 4153 din 22 Noembrie 1924 pentru 100 acţiuni, le declar nule şi fără valoare în mâinile oricui s'ar afla.

Eugenia C. Vârgolici

România
Corpul Portăreilor Trib. Iaşi
PUBLICAŢIUNE No. 171
Anul 1927, luna Noembrie 5 zile

Se publică spre cunoştinţa generală că conform adresei Jud. Ocol II Urban Iaşi No. 29597 | 1927 se va vinde prin licitaţie publică în ziua de 28 Noembrie 1927 ora 10 a. m. averea mobilă sechestrată cu procesul verbal No. 1439 | 1927 de la D-l Ioan Ţiţu din Iaşi, strada Toma Cozma No. 108 în pretenţia Primei Soc. Economie din Iaşi, averea consistând din: 15 (cinci spre zece) oi albe şi negre.

Vânzarea se va face pe bani gata la Piaţa Halei din Iaşi, în asistenţa D-lui comisar respectiv.

Portărel, V. Stănescu

România
Corpul Portăreilor Trib. Iaşi
PUBLICAŢIUNE No. 170
Anul 1927, luna Noembrie 4 zile

Se publică spre cunoştinţa generală că conform adresei D-lui Jud. Ocol I Urban Iaşi sub No. 187 7 | 927 se va vinde prin licitaţie publică în ziua de 24 Noembrie anul 1927 ora 15 averea mobilă secvestrată cu procesul verbal din 19 Sept. a. c. dela D-l N. Uţă din Iaşi strada Sărăriei No. 1, în pretenţia Primei Societăţi de Economie din Iaşi, averea consistând din: un piano automat în funcţiune.

Vânzarea se va face pe bani gata la domiciliul debitorului în asistenţa d-lui comisar respectiv.

Portărel Indescifrabil

România
Corpul Portăreilor Trib. Iaşi
PUBLICAŢIUNE No. 170
Anul 1927 luna Noembrie 4 zile

Se publică spre cunoştinţa generală că conform adresei D-lui Jude Ocol. I Urban Iaşi No. 18707 | 927 se va vinde prin licitaţie publică în ziua de 25 Noembrie 1927, ora 15 averea mobilă seq. cu procesul verbal din 19 Sept. a. c. de la D-l C. Grigoriu din Iaşi, strada Oancea No. 34, în pretenţia Primei Societăţi de Economie din Iaşi, averea constând din diferite mobile casnice.

Vânzarea se va face pe bani gata la domiciliul debitorului în asistenţa D-lui comisar respectiv.

Portărel, Indescifrabil

DE INCHIRIAT un apartament, în curte, complect renovat, compus din 3 camere, bucătărie, cerdac şi diferite aenanse, având şi lumină electrică, liber de la 25 Noembrie. A se adresa în str. Sărăriei No. 117, în orice zi între orele 14—16.

Mişcare în poliţie

REORGANIZAREA Brigăzii de Urmăriri

D. Eduard Lăzărescu, prefectul poliţiei, a făcut pe ziua de 15 Noembrie o nouă mişcare în poliţia locală.

Decizia arată că Brigada de Urmărire de pe lângă Prefectura Poliţiei va funcţiona sub supravegherea şi controlul d-lui Inspector Mihai Ciudin.

S'a revenit asupra deciziunilor şi delegaţiunilor din 21 Octombrie, relativ la constatarea contravenţiunilor la legea repausului Duminical şi orarului la magazine precum şi la inspectarea hotelierilor.

S'a mai revenit totodată şi asupra delegaţiunei dată d-lui comisar Emil Mircescu, de a avea poliţia iarmaroacelor. Poliţia în iarmaroace se va face în viitor de ofiţerul de poliţie, însărcinat cu poliţia Abatorului.

*

D-nii comisari D. Dimitriu, Gh Filon, N, Căpriţă, Emil Mircescu şi Ştefan Ioneseu, au ost mutaţi la Brigada de Urmăriri, unde pe lângă alte atribuţiuni speciale ce au, vor face anch tele penale, intru continuarea cercetărilor şi complectarea primelor cercetări făcute de comisariate.

Astfel complectarea cercetărilor se va face de către d-nii comisari Mircescu pentru circomscripţia I, comisar Gh. Filon pentru circomscripţia II, D. Dimitriu pentru circ. III, Neculai Căpriţă circ. IV şi Şt. Ionescu circ. V.

D. comisar Graţian Sprinceană, şeful Brigăzii, va avea în sarcina sa celelalte atribuţiuni ale Brigăzii de Urmăriri precum şi cele ce i se vor da de către d. inspector Ciudin.

D. sub comisar V. Mihoci de la Brigada de Urmăriri a fost mutat la circomscripţia întâia.

STUDENŢI prepară elevi de ambe secţii (real şi modern) la toate obiectele, în condiţiunile cele mai avantajoase.

A se adresa la ziar.

DOCTORUL

R. DAMSKER

s'a mutat

în str. Ghica-Vodă No. 44-46

şi consultă zilnic:

MEDICINĂ INTERNA

Sifilis, Genito-Urinare

8—11 a. m. şi 3—7 p. m.

Dr. Marcu Cautman

BOLI INTERNE

VENERICE şi SIFILIS

Consultă zilnic 2—8 p. m.

Iaşi, str. Palat 52

Pentru siguranţa transportului mărfurilor

Cum trebuesc făcute împachetările

Oficiul local P. T. T. ne comunică:

Domnii comercianţi sunt rugaţi ca în interesul asigurării mărfurilor ce expediază prin poştă, să le împacheteze în saci de mărimi potrivită conţinutului; sacii vor fi legaţi numai la gură, iar capetele sfoarei sigilate pe o etichetă de lemn pe care se va scrie adresa.

Închiderea sacilor fiind astfel foarte simplă, nefiind scrise adresa direct pe saci, ei vor putea servi foarte de multe ori la împachetări, nu vor prezinta pe din afară cusături şi deci va fi o siguranţă că nu se vor putea viola.

Eticheta de lemn trebue să aibă suficient loc pentru scris adrese şi pentru indicaţiile de serviciu; va fi deci în dimensiune de 15—10 cm. cu o gaură la unul din capete prin care se vor introduce capetele sfoarei şi 2 cresteturi prin margine peste care se va imprejura sfoara ce se va lega în dos şi sigile.

Dacă până în prezent au fost oarecare pierderi de prin pachete cauza se datoreşte slabei împachetări şi sigilarea în neregulă. S'au văzut pachete cu diferite mărunţişuri împachetate la hârtie care se rupe din cauza încărcărilor şi descărcărilor, că când astfel mărfurile din ele fără să fie observate mai ales când manipulaţia are loc noaptea. Deci nu trebue bănuit că se fură mărfuri ci că se pierd din cauza impachetajului slab.

Impachetarea în saci va fi o mare economie, sacii putând fi întrebuinţaţi la foarte multe expedieri, până se vor rupe; va fi economie de ceară şi de timp, şi sfătuim pe domnii comercianţi să pună în aplicare acest sistem.

Erupţiile pielei

Pomada Cadum potoleşte şi vindecă orice iritaţie sau umflătură a pielei şi asigură nopţi de somn liniştit persoanelor cari suferă de ani de zile de afecţiuni cutanate. Multe suferinţe sunt evitate întrebuinţându-se la timp Pomada Cadum contra eczemei, coşurilor, pecinginei, erupţiunilor, coşirii, blândei, coşilor depe buboae.

De la Asociaţia culturală agricolă

La sediul Asociaţiei culturale agricole din parcul Exoziţie de la Copou, s'au întrunit membrii *Comitetului central de raportori*, care conduce lucrările *Monografiei şi Muzeului agricol.*

Cei 48 de membrii ai acestui Comitet alcătuit din profesori universitari, mari agricultori, agronomi, ingineri etc. din localitate, s'au grupat în 3 secţiuni: agricolă, economică şi technica încredinţând conducerea lucrărilor curente D-lor Const. I. Ciulei, Conf. univ. G. Zane şi Ing. C. Andreescu-Cale.

De asemenea a avut loc în sala de consiliu a Camerei de Comerţ sub preşidenţia D-lui Insp. Gh. Filipescu, delegatul Ministerului Agriculturei, o conferinţă cu mai mulţi evnsilieri agricoli din Moldova şi Basarabia, convocaţi pentru a primi instrucţiunile şi formularele trebuincioase la începerea lucrărilor monografiei agricole.

Toţi cei prezenţi în funţe cu delegatul Ministerului agriculturei, au dat asigurări categorice de concurs pentru reuşita acestor lucrări.

O delegaţie de studenţi ai secţiunei agricole a Universităţei s'a prezentat la sediul Asociaţiei pentru a stabili împreună cu d-l Ing. agr. Const. I. Ciulei normele după care studenţii acestei secţiuni vor putea colabora la exacutarea monografiei agricole pentru oraşul Iaşi şi comunele rurale învecinate.

x Administraţia comunală a creat o şosea ce duce de la atelierele de la Socola, până la bariera veche, ce era cu desăvârşire impracticabilă.

Prin această, calea de la atelierе spre Ospiciul Socola şi până la vii e circulabilă.

Din operile muzicale ale maestrului Sibianu

Prof. Ilie I. Sibianu, bine cunoscut în lumea melomanilor, a scos de sub tipar câte-va noui poeme pentru voce şi instrumente.

De aud vre-un cântec, cuvinte de Heinrich Heine, pentru bariton, *Valse poesie* pentru piano. *Corul ţiganilor* din Opera Cântecul de dragoste (nuvelă cu acelaş titlu de Mihai Sadoveanu).

Corul mixt cu acompaniament de piano.

Activitatea multilaterală a profesorului eşan este remarcabilă şi din punct de vedere didactic şi artistic.

Cum se incasează dările

Bacău. — Agentul fiscal Gh. Oancea din satul Bogdăneşti voind să pue sechestru pe lucrurile din casa săteanului Mihai Grigore,—acesta s'a opus. In cele din urmă, săteanul a lovit grav pe agent, care a fost internat în spital.

Săteanul a dispărut.

INFORMAŢII

x **Chestia orchestrei simfonice.**—O primă consfătuire a avut loc, în chestia înfiinţării orchestrei simfonice. S'a emis părerea, ca d. Ciolan să fie numit directorul orchestrei, iar conducerea concertelor să fie încredinţată d-lor Ciolan şi Bârsan.

Dar chestia e încă departe de a fi tranşată.

x Dintre doamnele ce vor fi cooptate ca membre în consiliul municipal, se indică numele doamnelor Simionescu, Eraclide şi Ochs.

x Eri au evadat din arestul Marelui Stat Major, deţinuţii unguri Agaston Silveston şi Borai Lejis.

S'au dat circulări în toată ţara pentru urmărirea evadaţilor.

x In ziua de 14 Decembrie va avea loc la Prefactură, o licitaţie pentru vinderea a 24 bunuri din jud. Iaşi.

x D. dr. Cavanda a fost numit medic al circ. sanitar P. Iloaei.

x SOARTA PALATULUI DE LA ERBICENI.— La ministerul sănătăţii se studiază proectul, ca palatul de la Erbiceni, cumpărat de minister, să fie amenajat în cămin pentru vagabonzi minori.

In acelaşi timp însă, la Casa Muncii c. f. r. se urmăreşte proectul de a se răscumpăra palatul, pentru a fi destinat unui spital de tuberculoşi, special afectat pentru muncitorii ceferişti.

x O delegaţie de funcţionari ceferişti din localitate va fi primită zilele aceste de d. Marinescu, directorul general.

Scopul acestei audienţe este intervenirea de a se admite împrumuturi funcţionarilor, pentru construirea de locuinţe.

Se speră în succesul demersului.

Vreţi să petreceţi o seară plăcută?

Veniţi de luaţi masa la *restaurantul Eliysee* Joi 17 a. c. la ora 8 jum.

Cina e organizată de filiala Crucei Roşii care nu cruţă nimic pentru ca toată lumea să fie mulţumită.

Preţul tacâmului 200 lei. Mâncare gustoasă, vin bun, muzică aleasă, dans.

x **Ceai gratuit pentru săraci.**— Doamna Clara Gheltzer a luat iniţiativa ca dela 1 Decembrie a. c. să se servească în fiece dimineaţă, dela 7—10 în mod gratuit, ceai şi pâine pentru populaţia nevoiaşă.

Acest ceai se va servi tuturor celor lipsiţi, de mijloace, fără deosebire de confesie, în localul cantinei „Gheltzer“ din strada Elena Doamna.

Astfel d-na Clara Gheltzer, care conduce şi „Maternitatea“ israelită din localitate, pe lângă munca ce o depune în interes obştesc, vine şi în ajutorul populaţiei nevoiaşe cu această iniţiativă coritabilă, demnă de laudă.

ULTIMA ORA

Misteriosul consiliu de miniştri de aseară

Bucureşti 16. — După consiliul de miniştri ţinut eri la prânz, membrii guvernului s'au întrunit în al doilea consiliu aseară la ora 6.

Lumea politică discută cu aprindere faptul neobişnuit de a se ţine două consilii ministeriale în aceiaşi zi. Miniştrii au păstrat o mare discreţie, refuzând a da gazetarilor ori ce informaţiuni.

*

S'a observat următorul lucru: au părăsit consiliul de miniştrii afiliaţi d-nii Argentoianu, dr. Lupu şi Stelian Popescu, iar îndată după aceştia d. general Anghelescu. Ceva mai târziu a plecat d. Titulescu. Keste câteva minute, au plecat dela consiliu miniştrii noilor provincii, d-nii Inculeţ şi Nistor. Au rămas numai 1 beralii de baştină, care au continuat consiliul încă un ceas.

*

A puttut transpira că s'a examinat situaţia politică în lumina ultimelor evenimente. In special s'a vorbit despre achitarea d-lui Manoilescu şi s'a avizat la unele măsuri necesare faţă de campania opoziţiei. S'a mai avut un schimb de vederi în chestia budgetului.

Noul falş cu renta maghiară

pus la cale de guvernul Bethlen

Paris 16.— Opinia publică este foarte mult preocupată de imensa exrocherie cu renta de stat maghiară.

Ziarele de seară acuză guvernul Bethlen că este complice şi în această afacere ca şi în afacerea falşificării francilor francezi.

Blumenstein a declarat la instrucţie că a fost direct pus la cale de guvernul din Budapesta.

*

Astănoaple, persoane necunoscute au încercat să spargă biroul judecătorului de instrucţie unde se afla rentă maghiară falsificată în valoare de 60 milioane franci franceji. Incercarea n'a reuşit.

Trenul căzut în apă

Focşani 16.—Pe linia Soveja—Tişiţa, un tren din 15 vagoane al societăţii Carpaţi, a deraiat şi a căzut în râul Şuşiţa. Sunt mai mulţi răniţi, dintre care doi grav.

8 copii

ucişi într'o explozie

Alba-Iulia 16.— Câţiva copii din Dorfstatt au găsit pe câmp un şrapnel rămas pe urma manevrelor militare. Un copil a lovit şrapnelul cu o piatră şi a provocat explozia. 5 copii au fost rupţi în bucăţi, iar alţi trei au murit în spital în urma rănilor.

Mare cutremur în Chili

Santiago de Chilli 16. — La Valparaizo şi în tot nordul ţării s'a resimţit violente cutremure de pământ. Sunt numeroase victime omeneşti.

Scarlatina

Bucureşti 16. — Liceul „Matei Basarab" a fost închis din cauza continuării de scarlatină. Toţi elevii vor fi ţinuţi în observaţie timp de 10 zile.

Berăria Elysée

cel mai elegant local, serveşte în tot cursul zilei, pe lângă MANCARURI şi BAUTURI: CAFELE, CEAIURI, APERITIVE şi CONFISERII, având un serviciu special de Cofetărie,

Cu toate sacrificiile făcute cu aducerea **JAZZULUI**

The FIVE NAUGHTY-BOYS

Preţurile rămân aceleaşi chiar şi la MATINE-URILE DANSANTE *de Joi, Sâmbătă şi Duminică după ameaz̆ă.*

Neregului în administraţia comunală

la Cotnari şi Sculeni

O comisiune compusă din d-nii P. Tudose şi N. A. Bălăi, membri ai delegaţiunei permanente judeţene, au făcut o inspecţie în com. Cotnari.

Făcând cercetări în casa comunală, s'a găsit lipsa sumei de 18.000 lei. Aceşti bani n'au putut fi justificaţi de către casierul comunal, d. Ciolan.

De asemenea s'au găsit oarecare nereguli şi în sarcina notarului Dobru.

*

Acelaşi comisiune a făcut eri o inspecţie la primăria Sculeni Din cercetările întreprinse s'a stabilit că soldul de 118 000 nu era păstrat în caseta comunală. Pe de altă parte lipsea suma de 20.000 lei n'a fost bine justificată.

*

Prefectura de judeţ şi Administraţia financiară au fost înştiinţate despre aceste nereguli Urmează a fi sezizat parchetul.

TEATRUL ELISABETA Cercul Cultural „RONETTI ROMAN" Iaşi

Joi 17 Noembrie 1927 ora 9 seara

MARE FESTIVAL ARTISTIC-LITERAR

va conferenţia D-l **ION PAS** despre viaţa şi opera lui **EMILE ZOLA**

PROGRAM:

1. Conferinţa — D-l ION PAS
2. a) *Kreisler* Leclair (Tambourin) — D-ra av. Finkelstein
   b) „ Padre Martini (Andatino) — D-l O. Guttman
3. Declamaţie — D-l M. Guttman

II

1. Lectură (nedite) — D-l *Sandu Teleajen*
2. *Schumann* „Treumerei" — D-ra şi D-l Askénasy
3. Progogul din „Cometa" / *M. Ţinc* „Viaţa" — D-l *V. Handoca*
4. Darius Milhaud a) „La separation" Chant Hebraique
   Alvarez b) „La partida" Cancion Espagnola
   D-na *Sarah Goldştein* acomp. de D-ra Irma Schönberg
5. *Berriot* Concert 1 — D-l prof. *Cervasiu* (piano) D-l Zeilicovici (vioară)
6. *Händel* Largheto sonata re minor — D-ra av. Finkelstein / D-l O. Guttman
7. Declamaţie — D-l M. Guttman

III

DOI SURZI

Comedie într'un act de Bisson pus în scenă de V. Handoca jucată de câteva bune elemente ale Conservatorului

Se pregăteşte

alipirea Austriei la Germania

Paris 16.—„Echo de Paris" primeşte din Berlin ştirea că peste doi ani se va proclama unirea Austriei cu Germania. In acest timp se va face pregătirea juridică şi administrativă a unirii, iar apoi se va cere aprobarea Ligii Naţiunilor.

Agitaţiile din Rusia

Trotzki ameninţat cu asasinarea

Milano 16,—„Gazetta del Popolo" află dela corespondentul său din Moscova că în toată Rusia au fost arestaţi mii de membri ai opoziţiei. Pretutindeni se observă o vie nelinişte.

Un personaj politic întrebat dacă va fi arestat şi Trotzki, a răspuns:

— „Trotzki nu poate fi arestat, ci numai asasinat".

Deputaţii naţional-ţărănişti

vor cere lămuriri în Cameră

Bucureşti 16.- In vederea şedinţei de Joi, conducerea partidului naţional-ţărănesc a invitat telegrafic pe parlamentarii partidului să asiste la şedinţă întrucât se prevăd discuţii interesante. Deputaţii naţional-ţărănişti vor ridica trei chestiuni.

1. Achitarea d-lui Manoilescu.

2. Interzicerea intrunirei naţional-ţărăniste din Capitală.'

3. Polemica guvernului cu consiliul de războiu.

Excroc arestat

Bucureşti 16.—Un anume Camil Cartojan se dădea drept comisar de poliţie şi încasa bani cu chitanţe de-ale Fundaţiei Principele Carol pentru un aşa zis album al medicilor. In acest chip, a încasat peste 600.000 lei.

Cartojan a fost arestat ieri

PRESA GERMANO-UNGARA

atacă guvernul Bratianu

In chestia achitării d-lui Manoilescu

Berlin 16. — Procesul Manoilescu a preocupat opinia publică germană în mod deosebit. Toată presa a publicat dări de seamă amănunţite şi acum comentează cu interes verdictul.

„Tägliche Rundschau" cunoscut ca inspirat de ministrul de externe, scrie că sentinţa dela Bucureşti este un duş rece peste veleităţile de dictatură ale d-lui Brătianu.

„Vossische Zeitung" scrie că modul cum a fost condus procesul doved şte că puterea d-lui Brătianu este în declin. Guvernul se simte nesigur pe forţele lui.

„Berliner Tageblatt" scrie că sentinţa este o mare înfrângere a guvernului Brătianu şi dovedeşte că procesul a fost o mare eroare politică.

*

Budapesta 16. — Ziarele comentează cu mult interes sentinţa în procesul Manoilescu.

„Az Est" scrie că guvernul nu se aştepta la o sentinţă de achitare. Ziarul se întreabă dacă d. Brătianu mai are puterea de a continua jocul său politic.

„Pester Lloyd" crede că criza politică în România a intrat în faza definitivă.

„8 orai Ujag" prevede căderea guvernului Brătianu şi izbânda partidelor de opoziţie.

Oraşul Varşovia

obţine un împrumut de 30 milioane dolari

Varşovia (Ceps). Reprezentanţii concernului american de construcţii, „Chapman", au vizitat Varşovia unde au tratat cu delegaţii municipiului în vederea acordării unui împrumut. Deocamdată s'a ajuns la o înţelegere principală, după care oraşul Varşovia va căpăta un un credit de 30 milioane dolari realizabil în ooligaţii, cari trebue să fie amortizate până în 30 ani, cu dreptul de răscumpărare înainte de scadenţă. Condiţiunile definitive nu sunt încă stabilite.

Cea mai mare parte a creditului va fi întrebuinţată pentru construcţii de noui cartiere, cuprinzând mii de locuinţe, după planurile speciale de regulare a oraşului.

Manifestaţia monarhistă în Ungaria

în onoareaamicului arhiduce Otto

Budapesta. (Ceps). — In ziua de 20 Noembrie Otto de Habsburg, fiul decedatului exrege Carol, va împlini 15 ani.

Cu toate că Otto şi va sărbători ziua onomastică în Spania, se pregătesc la Budapesta mari solemnităţi populare.

Episcopul Glattfelder din Canada (care este şi un candidat la postul vacant primat al Ungariei) va oficia slujba religioasă la bazilica Sf. Ştefan.

Seara va avea loc, în cea mai splendidă sală din Budapesta, o mare festivitate la care va pronunţa un discurs contele Zichy, unul din cei mai cunoscuţi prieteni ai ex-împărătesei Zita. O speţii invit ţi vor apare în uniforma de paradă.

In Ungaria a provocat interes ştirea că „Majestatea Sa" nu vrea să audă de nici un tron, că învaţă cu silinţă şi că are înclinaţii aproape democratice.

Sinuciderea din Păcurari

Un lucrător îşi pune capăt vieţei

O impresionantă sinucidere s'a întâmplat astăzi dimineaţă în localitate.

Lucrătorul Dumitru Popovici, turnător la turnătoria Davidovici din str. Păcurari, şi-a pus capăt vieţei, trăgându-şi un glonte de revolver în inimă.

Moartea a fost fulgerătoare,

*

Popovici plecase dimineaţă la lucru şi s'a întors acasă în şoseaua Păcurari 35, pe la orele 11.

El a spus nevestei sale că-i rău şi a rugat'o să-i facă o cafea.

Nevastă-sa nebănuind nimic, s'a dus în bucătărie spre a-i pregăti cafeaua.

Intre timp Popovici şi-a luat revolverul, şi şi-a pus capăt vieţei. La auzul detunăturei, nevasta lui Popovici a venit imediat, dar bărbatul ei încetase din viaţă.

S'a anunţat poliţia şi la faţa locului a început cercetări d. sub comisar Aluxe dela comisia I.

Se pare că e vorba de neînţelegeri familiare.

INFORMAŢII

x Azi a început la Consiliul de războiu din Iaşi, procesul căpitanului Voicu Dincă din Reg. 3 graniceri Cernăuţi.

Ofiţerul este acuzat că împreună cu plutonierul a Floroaei ar fi falşificat o factură de garnitură de lemne.

x Duminică se întruneşte la Camera de Comerţ comitetul bursei.

x Sâmbătă 19 Noembrie va avea loc în saloanele Soc. Sport şi Muzică primul bal al Asoc. *Funcţionarilor de bancă* din Iaşi.

Numeroase surprise pentru amuzarea publicului sunt pregătite. Orchestra Regimentului 13 Infanterie şi o muzică specială de jaz adusă din Praga va acompania „Charlestonul".

x D-şoarele Geta Vizanti şi mica Buzatov, două distinse absolvente ale ala facultăţi de litere, au trecut cu un deosebit succes examenul de licenţă înaintea comisiunei compusă din d-nii prof. Găvănescul, Şerban şi Trafali.

x Aflăm cu plăcere, că colaboratorul nostru, Dl. Petru Gr. Vasiliu, advocat şi-a susţinut cu succes examenul de Licenţă şi Filosofie. Compusă din D-nii prof. I. Găvănescul preşedinte şi P. Andrei şi M. Ralea mebri au felicitat călduros pe candidat proclamându-l licenţiat „cum laude".

x *Consiliul de reformă.*—Pentru Vineri 18 Noembrie a fost convocat consiliul de reformă al armatei.

Consiliul se va ocupa de situaţia d-lui locot. Teodor Bran din Reg. 7 Roşiori.

x In numărul de mâine vom publica o explicaţie a d-lui prof. Marineanu despre felul cum se predă limba latină la Liceul Naţional.

x De astăzi dimineaţă ninge şi în capitală.

x *De la Cooperativa „Cercului Didactic".*— Sub preşidenţia d-lui prof. Gh. Ghibănescu, consiliul de Administraţie al Cooperativei din str. Păcurari, s'a întrunit în prezenţa d-lui Inspector General E. Bahamace, de la Federala Cooperativelor din Capitală şi sub inspector Costăchescu. Au luat parte Domnii Prof. C. Fedeleş, L. Sadoveanu, L. Tărăbuţă, A. D. Athanasiu şi Eug. Marinescu, avocat. S'a hotărât concesionarea bodegii din dos, d-lor Timuş şi fost învăţător Popovici. De asemenea bazarul dinspre „Vlădescu" a fost preluat de d-nii Băjenaru şi Terenti.

x *Noul comitet al asociaţiei studenţilor creştini.*—In sala Bejan, a avut loc constituirea comitetului de conducere a Asociaţiei Studenţilor Creştini.

Preşidenţia a primit-o d. Usatiuc, iar vice-preşedinte d. Bileanu.

Mai fac parte ca membrii d-nii Petrascu, Hâncu, Mihalcescu, Boris Stoicov, Grilov, Mircea Cilievici, Spiridon Poliac Poliac şi I. Dimitriu.

x Deţinutul evreu Solomon Sferfel din arestul Botoşani, a cerut trecerea la creştinism.

ECOU

— La 19 Noembrie va avea loc în Saloanele Soc. de Sport şi Muzică, balul organizat d Asociaţia funcţionarilor de bancă.

Surprize nemai văzute.

Orchestra Fuhrman va delecta publicul în toată durata balului.

In timp de războiu Crucea roşie îngrijeşte de răniţi şi de prisonieri; în timp de pace urmăreşte alinarea suferinţei şi înfrăţirea popoarelor.

O sută „Siluete Literare"

Se cuprind în cele trei volume ale scriitorului renan *H. Eulenberg*, traduse de d. C. Săteanu şi anume:

„Siluete Literare".

Alte Siluete literare şi artistice.

„Ultime Siluete".

Noul volum intitulat *„Ultime Siluete"* are următorul cuprins Van Gogh, Jean Paul, Luther, Goethe şi Italia, Robert Schumann, Giordano Bruno, Tiepolo, Columb, Pascal, Bulov, Milton, Eichendorff, El. Greco, Andersen, Auzengruber, Berlioz, Washington, L. Tai-Pe, Balzac, Reynolds, D'Assisi, Leopardi, Dürer, Gluck Ruckert, Gerbel, Keller, Conrad F. Meyer, Goldoni, Bismark, Bleichröder, Maeterlink şi H. Eulenberg.

Impreună cu cele două volume anterioare „Siluete Literare" şi „Alte Siluete Literare", acest nou volum „ULTIME SILUETE" constitue o adevărată enciclopedie de o mie pagini cu o sută de studii literare şi artistice.

Volumul costă 50 lei.

Librarii din provincie îşi vor adresa comenzile la Tipografia „Albina" str. Săulescu No. 1 Iaşi.

ORA 2

INŢELEGEREA MANIU-IORGA

Bucureşti 16.—Dl. Iuliu Maniu preşedintele partidului naţional-ţărănesc, a trimis azi dimineaţă d-lui Iorga un răspuns la invitaţia d-lui Iorga de a se alcătui un bloc al opoziţiei.

Dl. Maniu spune că merge bucuros alături de partidul d-lui Iorga, dar nu şi cu alte partide, pentru a nu provoca o decepţie în opinia publică în ce priveşte acţiunea democratică şi sinceră a partidului naţional ţărănist.

Mai departe d. Maniu scrie că lupta în contra guvernului liberal trebue să fie foarte violentă şi a se împedeca numai decât aplicarea legei dictatoriale zisă de apărare a ordinei statului. Alianţa partidelor de opoziţie trebue să obţie salvarea democraţiei.

Băiat de serviciu
cu salar bun, se caută spre imediată angajare, la
„Asigurarea Românească"
str. Lăpuşneanu No. 40

H. GHERNER
avocat
Birou de Notariat
str. Elena Doamna 26
colţ cu str. Anast. Panu
(casele Brumer)
Cons. 7½-9 a. m. şi 7-9 p. m.

STIRI DIN TARĂ ŞI STRĂINATATE

„OPINIA"

literară şi artistică

(Continuare din pag. I-a)

afirmă că simţea nevoia unei asemenea întâmplări excepţionale, pentru că în modul acesta şi-a împrospătat inspiraţia cu material inedit şi interesant.

A quelque chose malheur est bon !..

In culise

In capitală rar de tot se întâmplă ca o piesă originală să obţină succes. Directorul unui teatru particular din Bucureşti, silit să reprezinte o dramă proastă dar autohtonă, în sara premierei se preumbla foarte abătut pe scenă. După terminarea primului act, spre surprinderea lui, auzi totuşi ecoul unor aplauze. Foarte mirat, directorul întrebă pe un actor care tocmai se uita prin gaura cortinei :

— „Şi la această piesă mizerabilă spectatorii încă aplaudă ?!"

— „Vă înşelaţi, domnule director ; autorul încasează câteva palme".

O nouă poveste

a vieţii lui Cristof Columb

(Continuare din pag. I-a)

„Doctorului iluminat" Raymond Lulle, care afirma, încă cu un veac înainte, că pământul e rotund, Cristof Columb pleacă în nord. El slujeşte de pilot, sub numele de Ioanes Scolvus, în expediţia trimeasă de Danemarca, 1476 spre Islanda şi Groenlanda. In cursul acestei călătorii el îşi făcu convingerea sigură că există un continent spre apus, convingere pe care în cele din urmă o exspuse regilor Spaniei şi Castiliei. Ferdinand şi Isabella, în scrisorile pe care le dau lui Cristof Columb în ajunul primei lui călătorii peste Atlantic, îi acordă concesiunile pe care le enumără, „ca recompensă pentru ce a descoperit în mările oceanice". Aceasta confirmă că Columb ar fi acelaş cu pilotul Joanes Scolvus. Luis Ulloa explică apoi cauzele politice pentru care regii Spaniei n'au vrut să recunoască lui Columb calitatea de catalan şi l-au socotit drept „străin", apoi drept italian şi genovez.

Sorta măreaţă a îndrăzneţului marinar exercita asupra noastră un prestigiu irezistibil. De aceia cartea lui Luis Ulloa, scrisă violu, se citeşte cu deosebit interes.

In chestia şefiei liberale la Iaşi

In chestiunea şefiei liberale de la Iaşi, ultima hotărâre, luată de „centru", pare a fi tot aceia a revenirei parlamentarilor locali asupra procesului verbal de demitere a d-lui Crupenski, rămânând ca semnatarii procesului verbal, să expue la Bucureşti, imposibilitatea în care se găseşte fostul şef, de a se mai amesteca subt o formă oarecare în conducerea organizaţiunei locale, lăsînd însă la latitudinea conducerei supreme găsirea soluţiunei în aceasta chestiune.

Soluţiunea „centrului" se poate însă întrevedea de pe acum ; ea nu poate fi alta de cât acea dorită de întreaga organizaţiune locală.

In ceia ce priveşte audienţa, pe care parlamentarii locali au cerut-o, pentru a expune d-lui I. Brătianu situaţiunea locală, această audienţă nu le-a putut fi acordată până acum, din cauza preocupărei pe care evenimentele la ordinea zilei au creiat-o în mijlocul cercurilor conducătoare.

Comunicatul guvernului

în chestia achitării d-lui Manoilescu

„Consiliul de râzboi al corpului II de armată cu 3 voturi contra 2, a achitat pe d. Manoilescu.

Guvernul trimiţându-l înaintea instanţelor de judecată a socotit că era necesar să se dea un exemplu, chiar la prima încercare, pentru a se preveni tentative ulterioare mai serioase şi mai dăunătoare siguranţei statului.

Consiliul de râzboi făcând abstracţie de aceste consecinţe, a crezut că nu era cazul să se aplice legea în toată rigoarea ei.

Din atitudinea, ce vor avea de aici înainte, cei cari, prin uneltirile lor nu se sfiesc să pună în primejdie însăşi soarta statului, se va constata dacă indulgenţa consiliulu de râzboi a fost îndreptăţită.

Sentinţa dată închide acest caz special. Ea nu poate avea însă nici o înrâurire asupra hotărârii guvernului de a cere aplicarea legilor, faţă de ortcine ar mai încerca să turbure ordinea publică şi siguranţa statului.

Iarna în toi

In Leotonia au căzut mari cantităţi de zăpadă. Acceleratele spre Riga şi Berlin s'au înzăpezit.

In Estonia s'au produs mari perturbări în circulaţia trenurilor.

In Franţa de Nord şi din centru s'a lăsat mare frig.

La Paris, ca şi la Berlin, ninge fără întrerupere.

Proporţiile exploziei din Pittsburg

New-York 16.—Explozia din Pittsburg a luat proporţi colosale. A sărit în aer cel mai mai mare tank de gazolină din lume 5000 de locuitori au rămas fără adăpost, Poliţia a luat întinse măsuri ca să stârpească jafurile.

Nu se cunoaste numărul precis al victimelor. Până acum s'au scos 48 cadavre ; maiţlipsesc 17 muncitori. la o altă fabrică din apropiere care de asemenea s'a prăbuşit lipseau 8 muncitori.

Din cei 600 râniţi, se află în agonie.

Depunerea jurământului

elevilor şcoalei P. T. T. din Roman

Roman.—Eri în prezenţa d-lui director şi a întregului corp profesoral al şcoalei P. T. T. din localitate, a avut loc depunerea jurământului elevilor acestei şcoli.

După oficierea unui serviciu divin de către preoţii Nistor şi Mârza, a vorbit *preotul Mârza* care a arătat în semnătatea jurământului, aducând apoi elogii d-lui director Samsonovici pentru munca ce o depune în interesul bnului mers al şcoalei.

D. *director I. Samsonovici* arată importanţa solemnităţii şi sacrificiile făcute de Direcţia generală P. T. T. pentru această şcoală. Indeamnă pe elevi la îndeplinirea datoriilor în mod conştient.

Din partea elevilor a vorbit *studentul Ioan Petrescu* elev al acestei şcoli, asigurând pe d-nii profesori că elevii vor fi demni şi recunoscători de sacrificiile pe care le face Statul. In încheere se adresează colegilor cerându-le silinţă, sacrificii şi muncă.

m. l. filloreanu

O TELEGRAMĂ A PRINŢESEI-MAME ELENA

CĂTRE I. P. S. S. MITROPOLITUL PIMEN

La urările făcute de I. P. S. Mitropolit Pimen, cu prilejul onomasticei M. S. Regelui Mihai, Inaltul Prelat a primit următoarea telegramă de la A. S. Regală Principesa Elena-Mamă :

PALATUL REGAL

Din adâncul inimei mulţumesc I. P. S. Voastre, pentru urările călduroase ce aţi adus iubitului meu fiu.

Sper că rugile ce aţi înălţat Domnului, vor fi ascultate şi că scumpul Nostru prun , să ajungă să facă fericirea Ţărei.

ELENA

Criminal atac banditesc la Hotin

Trei banditi au pătruns în casa rabinului Stencvic din Hotin, somându-l să le predee banii.

In timpul jafului şi-au făcut apariţia 2 concetăţeni ai rabinului, care au fost şi ei jefuiţi.

Sosind şi soţia rabinului, a fost silită să le dea bijuteriile.

Victimele au fost apoi legate iar banditii s'au aşezat la masă.

Inainte de plecare, banditii au cerut cheile de la tempu, cu scopul de a jefui odoarele şi cutia „milei".

Rabinul opunându-se, a fost grav maltratat şi a trebuit să predee cheile.

Pe când banditii se îndreptau spre templu, femeia rabinului a dat alarma. La ţipetele femeei banditii s'au întors şi au împuşcat-o după, care au dispărut.

Piaţa Valutară

Leul la Paris a cotat ieri 15.80 ; la Zurich 3.25.

Devizele în Capitală au notat : Francul francez 6,36 ; belga belgiană 22,55 ; francul elveţian 31,50 ; lira engleză 789,50 ; dolarul 161,75 ; lira italiană 8.84 ; coroana cehă 4.80 ; Rentenmark 38.65.

x *Curtea cu juri,* în şedinţa de eri a achitat pe tipograful Leon Mihailescu şi d. av. Victor Climescu, acuzaţi că au făcut apologia crimei e evului Totu.

Procesul al doilea al săteanului Sergiu Florescu din Carlibaba, care a calomniat prin ziarul „Arma" autorităţile din satul său, a fost amânat pentru citare de martori.

INFORMAŢII

x „Opinia" a intrat în al 24-lea an de apariţie neîntreruptă, mai hotărîtă astăzi decât oricând, să continue activitatea de lămurire şi îndrumare a maselor cetăţeneşti şi să determine progresul neîntrerupt al publicisticei în nordul ţării.

x *In Monitorul Oficial No. 253 cu data de 15 Noembrie, s'a promulgat noua lege de apărarea statului care a intrat astfel în vigoare.*

x *Toate ziarele din Capitală comentează pe larg achitarea d-lui Manoilescu. Ziarele de opoziţie scriu că e vorba în realitate de o gravă infrângere a guvernului. Cum era şi firesc, cenzura a permis aceste comentarii. Numai la Iaşi cenzura ne-a interzis nouă cu desăvârşire un comentar judicios şi foarte blajin.*

x De aseară ninge la Iaşi.

x Tribunalul Secţia I, a infirmat mandatul de arestare a fostului pazoic al Băncei Generale Iacob Rubingher, acuzat de a fi luat parte activă la exrocheriile Băncei Generale.

x Ziarul „Viitorul", comentînd declaraţia de martor a d-lui Mihai Popovici în procesul Manoilescu, a afirmat că fruntaşul naţional ţărănist a jurat falş. In urma acestia fapt, d. Popovici a dat în judecată oficiosul guvernului.

x Judele instructor al cab II, d. Pogonat, a pus în libertate pe comerciantul Lupu Grimberg din strada I. C. Brătianu, arestat şi instruit pentru bancrută frauduloasă.

x A apărut volumul **„Pământ şi Soare"**, cuprinzînd prima culegere a poeziilor talentatului poet ieşan **G. Bărgăuanu.**

x In Calea Gălăţii s'a declarat ieri un caz de febră tifoidă. In comuna Golăeşti s'a declarat un caz de erizipel.

Bolnavii au fost izolaţi.

x D. inginer Guţu, directorul manufacturei de tutun, a reluat în studiu, proectul de înfiinţarea unui cartier al regiei, cu locuinţe pentru muncitori.

Să sperăm că proectul d-lui Guţu va găsi ascultarea celor de sus.

x Aseară a sosit în Iaşi, Domnul Dr. Kullmann, care va ţine o conferinţă, Joi 17 Noembrie, ora 6 p. m, în Aula Universităţii, vorbind despre „Problema spiritualităţii în Orient şi Occident.

x D-nii C. Toma şi Petru Dragomirescu, parlamentari, au plecat aseară la Bucureşti. Ceilalţi parlamentari pleacă în astă seară.

x In ziarul „Rampa" de mâne va apare un interesant interview cu talentatul romancier d. Ion i Teodoreanu.

x Am anunţat că la d-na Aneta Neacşu din Bârlad, strada Vasile Lupu, s'au furat bani şi bonuri de împrumut în valoare de 150.000 lei.

Prefectura de Poliţie primind indicaţiuni că hoţul s'ar fi refugiat la Iaşi, Brigada de Urmărire a început cercetări.

x D. Rosenfeld, cunoscutul legător de cărţi, a executat la Galata pedeapsa de 15 zile închisoare, pentru ultragiarea unui magistrat.

S. Premisleaner
AVOCAT
BIROU DE NOTARIAT
stradela Bărboiu 8
Cons. 8-9 a. m. — 7-9 p. m.

Uniunea Evreilor Români
Secţia Iaşi

Se aduce la cunoştinţă populaţiei evreeşti din localitate că Organizaţiunea noastră a înfiinţat un Contencios pentru înscrierea în listele electorale.

Contenciosul lucrează în str. Ştefan cel Mare 34 la sediul nostru, sub şefia d-lui Avocat A. Rosenbaum, şi cu concursul d-lor Av. Minel Veinstein, Dae Lazăr şi Milton Lehrer în fiecare zi de lucru între 6-7 p. m.

Fiecare solicitant va aduce cu sine Actul de cetăţenie şi Biletul eliberat de Biroul populaţiei.

Toate formalităţile se fac în mod gratuit.

Nici un evreu nu trebue să piardă prilejul de a se înscrie în listele electorale spre a şi putea valorifica drepturile de cetăţean.

Preşedinte, M. Wachtel
Secretar general
avocat Kiva Ornstein

Dr. H. Wechsler
Boli interne, Genito-urinare
Sifilis
DIATERMIE
pentru boli urinare, boli de femei, reumatism, nevralgii, migrenă, gută, diabet, boli de stomach etc
Consult: 8-11 a. m. 2-8 p. m.
IAŞI, str. Armeană 4

DOCTOR
Frida Ackerman
MAMOŞ
Boli de femei şi copii
Tratament ginecologic
prin Diatermie
Raze ultraviolete
s'a mutat str. Rece No. 2
lângă Institutul de Anatomie

DOCTOR IN MEDICINA
M. WECHSLER
Specializat în Franţa în
ARTA DENTARĂ
Boli de gură şi de dinţi
Consult. 9-12 şi 2-7 p. m.
IAŞI, Str. Ştefan cel Mare 13
Casele Leon Mayer

Dr. Albert Ficler
Specializat în principalele clinici din *Berlin, Leipzig* şi *Frankfurt a/M.*, în
Boli interne, Boli de Stomac, Intestine, Ficat şi **Boli de nutriţie : Diabet** (Tratamente cu Insulin), **Gută, Arterioscleroză,** *etc.*
Tratamente cu
DIATERMIE
pentru toate maladiile indicate
Cons.: 9—11 si 3—6.
Iaşi, Str. Lăpuşneanu 27

CRONICA TEATRALA

(Continuare din pag. I-a)

sante şi al doilea cu interpretare sobră, dar totuşi plină de nervi, a ginerelui decavat, care credem, că l'a convins şi pe d-sa că se pot câştiga aplauze la rampa deschisă şi fără şarje sau diverse,.. improvizaţii.

Despre deliciosul Zădărici al lui *Boldescu* nu mai vorbim. Foarte bine, ca de obiceiu.

Rolul celui al doilea asociat a fost interpretat de d-l *Nosec*, care se'ncrunta teribil, că'i s'a înecat corabia... cu grâu şi cucoana dă baluri.

Pe soacra d-lui Gheorghiu a jucat'o bine d-na *Profir*, la care, în contrast puternic atât, cu fiica d-sale, d-ra *Horga*, cât şi a d-nei *Melinte* (la care nu'nţăleg 3 sferturi din text) tie-care frază iese limpede şi se aude, credem, până 'n ultimul loc de galerie.

Poţi să faci gesturi mari, ochi şi mai mari, poţi purta toalete frumoase, dacă nu 'nţeleg ce spui, degeaba. Ciulesc urechea, fac mâna pâlnie şi agasează. Menţionăm pe d-rele *Ionac* şi *Baciu*, d-nii *Handoca*, *Popovici* etc.

*

Cum am spus, fiind intunerec, a doua seară, la Naţional, am poposit, din obligaţie profesională—cum ar spune excelentul amic *Spina*, la Sidoli, unde juca Tănase.

Prima reprezentaţie şi subscrisul pentru prima oară. O lume imensă ocupa strada. Incă nu-i venise rândul să pătrundă. Am răzbătut, după grele sforţări, înghesuit şi boţit. Dar am intrat. In sală. Tixit. Mii de oameni. Unde-or să mai încapă şi cei de-afară ? Pomană să fie şi încă !

Ca să nu lungim vorba. Dacă n'ar fi fost *Tănasă*, cred că n'aş fi stat până la sfârşit.

Toţi ceilalţi (sau celelalte) 60, 70 sau o sută—ştiu eu câţi sunt ? toţi submediocri.

Tănasă e însă un comic excelent.

Admirabil diseur. Compensează dicţia excelentă, lipsa totală a mobilităţii feţii, în mijlocul căreia tronează cel mai mare nas din România întregită.

Scena cu „împaratul Traian" de un comic buf remarcabil. De restul revistei—slab, foarte slab credem că nu-i vinovat *Tanasă*. Dacă nu-i se oferă ceva mai spiritual.

Vorba celuia, care s'a dus în redacţia unei reviste umoristice.

— Mă rog, d-voastră primiţi spirite *bune* ?

— De sigur, cum nu.

— Apoi atunci, de ce nu le publicaţi ?

Şi Tănasă ar juca reviste bune, dacă... dacă s'ar scrie reviste bune.

Dacă putem face însă un reproş lui Tanasă, este următorul : Când încasezi milioane pe lună, cum se face că nu ai un singur element femenin de rang prim ? Cum de găsea pe vremuri răposatul *Grigoriu* ? Ne vine în minte excelenta subretă *Zamora*, despre care am auzit ca e angajată la...Opera din Bucureşti ! E drept, n'am auzit să fi cântat, dar o ştim precis din gura unui actor. (coleg cu *Zamora*) E la operă...Şi ca să fim drepţi. Alături de *Tănase* am văzut doi dansatori comici *extra-ordinari* care se pot prezenta în varietè-ul cel mai pretenţios din Apus sau „ontre-mer". Admirabili. Incolo — capătă puţin publicul imens, pentru sutele de mii de lei încasate de trupa *Tănase*.

*

D-na *Filotti* a desmint versiunea ce circula la aflarea vestei, c'a amânat spectacolul. Se spunea, că n'a vrut să rişte o coliziune cu *Tanasă*.

Mai bine nu dezminţea. Mai bine întrerupea turneul de îndată ce-a văzut că răguşeala în loc să treacă se accentuiază din ce în ce mai tare.

Vorbim aci nu ca simplu spectator jignit, ci din convingerea că ceia ce-a făcut d-na *Filotti* a fost lamentabil din punct de vedere artistic şi profund vexator pentru oraşul în care şi-a început d-sa strălucita carieră.

Suntem tembeli şi de-o îndulgenţă frizând prostia.

Scuzăm pe-un nefericit cabotin, care ameninţat de nevoi, plin de datorii, vai de sufletul cui l'a născut, vine şi joacă, aşa cum poate. Ce să facă ? Foamea, frigul şi boala nu vor să ştie. Dar, ca echipa *„oficială"*, care e la adăpostul grijilor materiale, să ofere asemenea spectacol asta ne e complect ininteligibil. Cu atât mai mult, cu cât e dăunător pentru chiar prestigiul artistei. Doar nu toţi aceia, cari umpleau sala Naţionalului o mai văzuseră pe d-na *Filotti*. Ce şi-ar fi spus oare oamenii auzând gâjâitul *prima-donei* a cărei stricare de glas a mers crescendo din act în act, aşa că la urmă ne era milă de sforţările supra omeneşti, cu crispări ale feţii ca să mai poată fi înţăleasă ?

Cum să te mai opreşti acum şi să mai discuţi despre piesa lui *Daudet*, *„Sapho"* despre care au avut grija să anunţe : „a nu se confunda cu tragedia cu acelaş nume". Adică să nu se confunde piesa lui *Daudet* cu măreaţa tragedie a lui *Grilparzer* una din cele mai poetice creaţiuni ale marelui dramaturg vienez...

Doamne, doamne, ce ţi-e şi cu reclama. Da'n sfârşit.

Pe noi ne interesează alt-ceva.

Noi am cetit profunda nemulţumire a numerosului, foarte numerosului public, împotriva unei atari desconsiderări.

Este desigur desagreabil să renunţi ca spectator, la un spectacol pe care'l aşteptai cu emoţie. Mai ales în lipsa jalnică în care trăim. Deasemenea nu este plăcut nici artistului interpret să întrerupă turneul din cauză de „indispoziţie". Dar aceasta nu este o simplă voalare trecătoare, ci o piedecă insurmontabilă, de efect profund neartistic.

Perseverând totuşi, jigneşti inutil un public, care te-a primit întotdeauna cu multă dragoste.

Este şi inutil şi imprudent O spuneam nu numai pentru d-na *Filotti*, dar am dori a o afla şi camarazii d-sale şi toţi artiştii care nesocotesc elementul esenţial al succesului : spectatorul.

Rabdă el rabdă până la un punct. Dar când se simte jignit şi se abate din drum, l'ai pierdut şi cu greu îl recâştigi.

Pentru D-na *Filotti* rămâne o soluţie :

Să revină la Iaşi, *sănătoasă* şi cu un *bun ansamblu*, pentru a-şi achita datoria cu care a plecat acum din mijlocul numeroşilor săi admiratori.

Noi i-o dorim din toată inima.

W.

UNIVERSITĂȚII -IAȘI-
Biblioteca Universității Cluj

ANUL XXIV No. 6149 — 3 LEI EXEMPLARUL — VINERI 18 NOEMBRIE 1927

ABONAMENTE
Lei 1000 pe un an
„ 500 . . „ 6 luni
„ 300 . . . „ 3 luni

OPINIA

ZIAR POLITIC COTIDIAN

ANUNCIURI se primesc la toate Agențiile de Publicitate și la Administrația ziarului Iași—Str. Gh. Mârzescu 17

Gruparea forțelor opoziției

Noul acord Maniu-Iorga

Apelul d-lui Iorga pentru formarea unui bloc al opoziției a avut un oarecare succes. D. Maniu a primit să facă un bloc cu partidul iorghist; a refuzat însă orice acord politic cu partidul d-lui general Averescu. Și cu drept cuvânt.

Acuzațiile pe care național-țărăniștii le aduc guvernului liberal, le-au adus, în mod foarte just, și contra trecutei guvernări averescane. Pe ce temei moral, național-țărăniștii s'ar fi aliat astăzi cu un instrument politic de abuz și jaf și care a servit ca coadă de topor pentru îndrumarea guvernării Statului spre ilegalism și dictatură?

Dealtfel, rezerva d-lui Maniu s'a încrucișat cu rezerva d lui general Averescu. Nici acesta din urmă nu s'a grăbit să accepte un acord scris. Pentrucă, or cum, scrisul rămâne. Și d. general vrea să aibă mâna complect liberă, ca să-și poată trăda din nou colaboratorii, la momentul oportun, pentru un blid de linte guvernamentală. Așa cum a făcut generalul și în alte dăți..,

*

S'a înțeles din primul moment că, un bloc al întregei opoziții, însemna mai înainte de toate, reabilitarea partidului averescan. Această reabilitare ar fi dorit-o generalul, ca s'o poată apoi specula pentru a obține din nou de la liberali, avantaje de guvern în folosul partidului său.

Acest lucru nu trebuia îngăduit. Și e bine că d. Maniu n'a comis greșeala să zdruncine ideia democratică, prin reînvierea averescanismului.

*

Dar acordul Maniu—Iorga nu prea limpezește situația. S'a revenit la timpul când d. Iorga mai făcuse un apel pentru unificarea opoziției și când obținuse fuziunea cu d. Maniu. Se știe apoi că opoziția s'a dezunit din nou, din cauza certurilor pentru șefie.

E pericol să se ajungă și acum la același rezultat, din cauza luptelor pentru întâietate.

Și apoi, cât timp există grupuri și grupulețe cu care liberalii să poată manevra anumite alternări la putere; cât timp se mai menține **forma** *unui partid averescan ca paravan de tranzacții politice,—e greu ca opoziția democratică să impue un regim de sincer constituționalism,*

X.

In timp de război Crucea roșie îngrijește de răniți și de prisonieri; în timp de pace urmărește alinarea suferinței și înfrățirea popoarelor.

FIGURI POLITICE

APROPIEREA AUSTRO-GERMANĂ

Dr. SEIPEL

cancelarul Austriei, care a primit la Viena pe reprezintanții guvernului german, pregătind planul pentru unirea Austriei cu Germania

SE ÎNTINDE STRICĂCIUNEA...

Într'un ziar din capitală am cetit articolul „Adevăratul iprotestantism al intelectualilor", semnat de preotul Petre Chiricuță.

In acel articol părintele Chiricuță aduce grave învinuiri intelectualilor noștri, din a căror cauză credința strămoșească e la o grea răspântie,

Că parte din intelectualii și orășenii noștri nu știu de sărbători și nu-și cresc copii în credința lui Dzeu, este un adevăr care nu se poate contesta.

Că în loc de sărbători și Duminici creștinești intelectualii și orășenii au sărbători și Duminici de petreciri și orgii, unde în loc să audă sfânta leturghie aud alte năzbâtii... este iarăși un adevăr.

Aici găsim explicația a o sumedenie de răutăți și fără de legi, cari sunt o pată rușinoasă, nu numai a creștinismului dar și a umanității.

Când oamenii învățați—cum a fost cazul unui avocat din Ungheni — atentează Duminică la bunele moravuri, în loc să se ducă la sf. biserică, la ce ne mai putem aștepta în lumea aceasta!

Cum vreți ca D-zeu să-și reverse asupra noastră bunătatea, când acei indicați să dea educație și lumină poporului, fac cele mai odioase nelegiuiri?

Dar, dacă lucrurile ar rămânea aici situația nu ar fi atât de dureroasă. Ele merg însă departe, în masele adânci ale poporului.

Sătenii—molipsiți de orășeni—au început să nu mai creadă în Dumnezeu și părăsesc încetul cu încetul bisericile, apucând căi nenorocite.

Cine dorește să se convingă de adevărul acestor rânduri, rog să facă următoarea încercare: Să viziteze—în zile de sărbători—câteva biserici de la sate și apoi—tot în zile de sărbători—să viziteze cârciumile de la periferiile orașului Iași, și va vedea cruda realitate.

Trebuie neîntârziat să găsim o soluție de îndreptare.

MARIA MÂNDRU
Învățătoare

Din toată lumea

Glozel este o realitate. — Se știe că o comisiune internațională de specialiști a pornit cercetări la Glozel (Franța) pentru a stabili dacă celebrele descoperiri preistorice datează într'adevăr din timpuri imemoriale și deschid drumuri noui pentru reconstituirea istoriei omenești, sau totul nu-i decât o înșelăciune a unor oameni fără scrupule.

Comisiunea și-a terminat lucrările, iar acum procedează la redactarea raportului definitiv care va fi depus peste două săptămâni.

Cu toată discreția ce se păstrează, s'a putut afla că membrii comisiei sunt de acord despre realitatea stațiunii preistorice Glozel și de marea importanță arheologică a obiectelor dezgropate.

*

Călugăriță curajoasă. — La Barnardsville (Statele-Unite) a luat foc dormitorul unui orfelinat catolic, punându-se în primejdie viața a 71 copii.

Tânăra călugăriță Maria-Gabriela și-a pus viața în pericol, trecând prin flăcări și salvând copil după copil. La un moment dat, scândurile podelei au dispărut nimicite de foc. Călugărița și-a continuat opera devotată, mergând pe grinzi și salvând ea singură 68 copii. Dar s'a ales cu grave arsuri și a fost internată în spital.

*

Oameni neobișnuit de lungi.— La consiliul de revizie din Brumath (Alsacia) s'a prezintat un recrut lung de 2 metri și 7 centimetri. El are și un frate mai lung cu câț va centimetri.

Așa namilă de oameni există extrem de rar.

*

Premiul Nobel pentru fizică. — Academia de științe din Stockholm a acordat premiul Nobel pentru fizică pe anul 1927, profesorului american Arthur Compton din Chicago, și profesorului englez Wilson din Cambridge.

*

Contra Șarlestonului. — Prefectul din Cheti (Italia) a dat o ordonanță prin care interzice dansurile „charleston" și „black bottom" pe motiv că: „sunt protivnice spiritului estetic al națiunii".

Fascism și antisemitism

D. Mussolini a primit de curând în audiență un grup de ziariști străini, vorbindu-le despre diverse chestiuni actuale.

Un ziarist făcu observația că în unele state se fac încercări fasciste pe bază antisemită.

Mussolini a răspuns:

— „V'am spus că fascismul este o specialitate italiană! Fascismul înseamnă unire, iar antisemitismul,—dezbinare.

Fascismul antisemit sau antisemitismul fascist este deci o absurditate crasă, o imposibilitate".

INUNDAȚII LA VENEȚIA

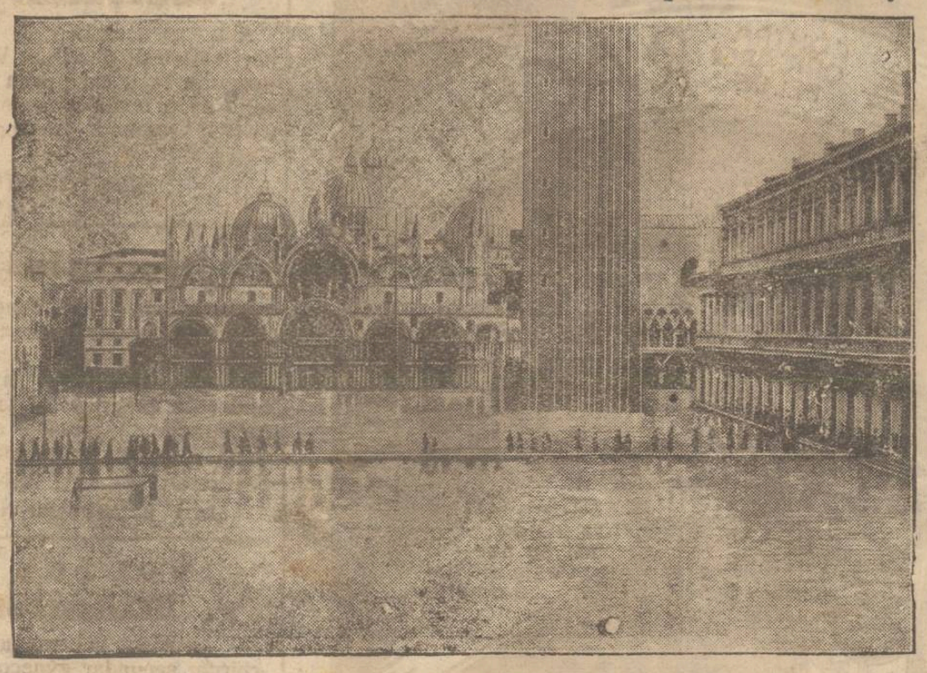

Furtuna de pe Adriatica, a provocat inundații la Veneția. Clișeul nostru arată vestita piață San Marco, acoperită de apă. O punte improvizată, permite circulația publicului.

ASPECTE

Pentru Crucea Roșie

In zilele chinuitoare ale războiului, când barierele de foc despărțeau popoarele, o singură organizație se menținea deasupra încăierării și îndeplinea un rol profund umanitar: Crucea Roșie.

In timp ce steagul roșu al social-democrației se înclinase pretutindeni în fața militarismului și făcuse loc drapelelor de regimente, culoarea roșie a năzuințelor populare, a pacifismului și a iubirii de oameni se profila deasupra câmpurilor de luptă purtată de mâni debile de femei.

Înființarea lagărelor de prizonieri a fost alinată de aceeași organizație a Crucei Roșii; prin intermediul ei pătrundeau în lagărele de prizonieri vești de acasă și numai prin ea familiile au putut găsi liniște căpătând informații despre cei duși departe și izolați.

Să avem nădejdea că acest rol, Crucea Roșie nu va mai fi chemată să-l îndeplinească niciodată; să credem că războiul blestemat nu va mai izbucni între popoare.

Dar suferințe există și în timp de pace. Dureri sânt destule cari cer o mângâiere, chinurile sânt nenumărate cari au nevoe de sprijin.

Crucea Roșie se aplică și în timp de pace cu aceeași abnegație ca și în vremea războiului, să fie de partea suferinței: dar, fiind organizată de inițiativa particulară, ea nu se poate menține decât prin sprijinul nostru al tuturora.

De aceea, apelul lansat de Crucea Roșie pentru adunarea fondurilor de cari are nevoe, trebue să nu răsune în pustiu; de aceea avem datoria să oferim larg contribuția noastră bănească de câte ori mânile frumoase de femei se întind spre noi, făcându-ne onoarea de a ne considera buni când cer această contribuție.

Cheta pentru Crucea Roșie e un examen de umanitarism la care sântem supuși; trebue să trecem acest examen cu succes dacă voim ca omenirea să nu sombreze în cea mai cumplită barbarie, făcând posibilă izbucnirea războaelor și prăpădul epidemiilor.

Dați pentru Crucea Roșie!

G. SPINA

FEMEILE N'AU PUTEREA SĂ ZBOARE PESTE ATLANTIC

...SPUNE MISS RUTH ELDER

Inapoiată la New-York, miss Ruth Elder a declarat că femeia n'are destulă forță fizică pentru ca să mânuiască singură un aeroplan peste Atlantic.

— „Conducerea avionului cere mari sforțări fizice de care femeia nu-i capabilă. In primele 9 ceasuri de zbor am pilotat aparatul, dar cred că n'aș mai fi putut mai mult".

*

Dealtfel, e probabil că Miss Ruth nu va mai zbura peste Atlantic, fiindcă... n-o lasă bărbatul său d. Lyle Womack.

— „Nu o mai las să zboare, fiindcă o iubesc și nu vreau s'o pierd"... a spus d. Womack.

Nu se știe însă dacă d. Womack s'a gândit mai mult la primejdia Oceanului,... sau la primejdia pilotului Haldeman!

Expoziție culinară

internațională

Paris 17.—La Paris s'a inaugurat expoziția culinară internațională. Marii maeștri ai bucătăriei franceze au oferit eri colegilor un dineu compus din capodoperile gostronomice.

„OPINIA"

LITERARA ȘI ARTISTICA

Principii deviate

Scriitorii autentici nu pot trăi de pe urma operei lor. Nu vorbim aici de un Dekobra, care nu intră în această categorie, fiindcă la rândul lor, romanele lui nu fac parte din adevărata literatură Ne referim la scriitorii serioși, care nici când nu-și pot găsi un mijloc suficient de existență, în rezultatul material al lucrărilor lor. De aceia vedem astăzi pe un Cocteau sau pe un Bernștein abdicând de la principiile înalte ale artei și începând să scrie scenarii pentru filme. Toate aceste scenarii întrunesc o valoare literară egală cu zero; ele au numai o însemnătate de ordine tecnică. In fond însă asemenea preocupări dovedesc ceva mai mult; ele susțin elocvent și sigur o realitate vecină cu evidența: artă pe stomacul gol nu se poate face.

i. b.

FAPTE

Interzicerea unei piese

Scriitorul englez Louis Parker a scris de curând o piesă intitulată „Regina Victoria", a cărei reprezentație a fost oprită de către autoritățile din Londra. Piesa a fost interzisă din cauză că în Anglia există o lege, care prohibă aducerea pe scenă a personagiilor istorice, dacă de la moartea lor și până la compunerea dramei n'au trecut deplin trei generații.

Scriitorii americani

Upton Sinclair publică un roman intitulat „Oil" (Păcură), care e un rechizitoriu teribil contra corupției vieții politice și a moravurilor din Statele-Unite. Acest roman epic amintește pe Zola. Un critic englez de gust, aflând că ocupațiile favorite ale lui Sinclair sânt „propaganda socialistă și tenisul", a făcut observația că: „Ar fi momentul ca Upton Sinclair să mai joace puțin tenis.

Piese originale

La București se resimte o afluență de piese originale. După „D-ra Nastasia" de G. M. Zamfirescu și „Omul cu mărțoaga" de Ciprian se anunță alte patru lucrări, care se repetă actualmente la Teatrul Național: „Omul de zăpadă" de A. de Herz, «Meșterul Manole" de Oct. Goga, „Prometeu" de Victor Eftimiu și „Luminița" de d-ra Ticu Archip.

Surdina automată

Violonistul belgian Kouwez a inventat o surdină automată. Surdina se compune dintr'o la-

Haiducii de odinioară și defraudatorii de astăzi

Din povestirile lui Codău—Nostima pățanie a unui negustor din Galați—Călugărul pocăit — Cum fură astăzi dregătorii Statului

I

Ț-așĭ istorisi multe,—continuă Codău—dar prea multe „păcate" am pe inima mea.

Ți-am spus pe cele mai de ispravă; dar am să'ți mai povestesc una, ca să mai râzi.

Așa cam pe la 1880, eram în orașul Galați, și nu mai aveam, nici un gologan de cinci. Ce să fac?...Văd în piața principală—unde erau mai multe cafenele și unde sorbiau cafele și dulcețuri toți funcționarii polițienești, precum și negustori,—

Vezi începutul în «Opinia" No. 6147

z'c, văd un magazin de haine popești și alte odoare bisericești.

Intru înăuntru, și-i spun negustorului că „frate-meu, Episcopul de Huși", m'a însărcinat să-i cumpăr un rînd de haine bisericești pentru serviciul divin, cu mitră, cu tot tacîmul.

Negustorul, un om blajin și cum se cade, cunoscut în tot orașul ca un om întreg și serios, îmi arată mai multe odăjdii; mă tocmii din preț, și zic:

—„Apoi, uite jupîne, mă mulțumesc cu prețul ce-mi ceri, și nu-mi închipui bucuria ce va avea frate-meu Episcopul, de această îmbrăcăminte; dar nu am măsura, și mă tem să nu iau haina mai scurtă sau mai lungă. A, dar uite o idee!...frate-meu e tocmai de talia și grosimea dumitale; te rog, îmbracă odăjdia aceasta, și vezi și mitra de se potrivește în cap".

Negustorul nebănuind nimic, se îmbracă cu odăjdia, și-și puse mitra episcopală în cap.

Atîta am așteptat; am sărit iute la saltar, pe care l'am deșertat și pe aci ți-e drumul...

Negustorul îmbrăcat cu odăjdii și cu mitra în cap, așa a eșit după mine, țipând cât îl lua gura: că l'au prădat hoții!.. și eșind afară în piață, țipa mereu ca din gură de șarpe.

Polițaiul și Procurorul care erau la o masă de la cafeneaua de peste drum, cum și ceilalți mușterii negustori, își făceau cruce și ziceau:

„Săracul! Săracul! conu Grigore a înebunit"...

In urmă s'a aflat cum e cazul, dar era prea târziu.

*

Pe capul meu se pusese un premiu de 5000 lei. Am haiducit peste 30 ani de zile, și am fost prins la 1882, în pădurea Ștefănești din ținutul Suceava de lângă Fălticeni, de niște urmăritori ai mei, în momentul când treceam calare prin acea pădure; Vântul îmi luase căciula de pe cap și m'am oprit, aplecându-mă a o ridica.

Am fost condamnat de Curțile cu Jurați din Iași și Botoșani la 20 ani muncă silnică — *căci nu am făcut nici un omor* — și am tăiat sare la penitenciarul din Târgul-Ocna, până la

(Continuarea în pag. IV-a)

(Continuarea în pag. IV-a)

„PRINCIAR“ - „TRAIAN“

Localul astfel **amen jat şi reorganizat** de care se simţea nevoie, satisface în adevăr gustul publicului, se petrece admirabil, **Muzica excelentă Fuhrman** adevărat **Jazz** mărită cu elemente noui, în care virtuosul **Saxophonist STERNBACH** concertează singur în Solo şi în ansamblu cu admirabilele instrumente **Xilophon, Zugposaune, Banjou,** etc., distrează amatorii de muzică. — **Loc de Dans,** la dispoziţie — **GRATAR special, MANCARURI delicioase, BAUTURI fine şi excelenta BERE AZUGA, PATISERII, BOMBONERII, TORTURI.**

Se primesc COMENZI pentru BANCHETE, NUNŢI, BALURI şi LOGODNE, precum şi SUPEURI după SPECTACOLE. Preţuri Moderate. *Sâmbătă şi Duminică, Matineuri Dansante dela ora 5.*

TEATRUL ELISABETA — Cercul Cultural „RONETTI ROMAN“ Iaşi

Joi 17 Noembrie 1927 ora 9 seara

MARE FESTIVAL ARTISTIC-LITERAR

va conferenţia D-l **ION PAS** despre viaţa şi opera lui **EMILE ZOLA**

PROGRAM:

1. Conferinţa — D-l ION PAS
2. a) *Kreisler* Leclair (Tambourin) — D-ra av. Finkelstein
   b) „ Padre Martine (Andatino) — D-l O. Guttman
3. Declamaţie — D-l M. Guttman

II

1. Lectură (inedite) — D-l *Sandu Teleajen*
2. *Schumann* „Treumerei“ — D-ra şi D-l Askenasy
3. Prologul din „Cometa“ / *M. Ţinc* „Viaţa“ — D-l *V. Handoca*
4. Darius Milhaud a) „La separation“ Chant Hebraique
   Alvarez b) „La partida“ Cancion Espagnola
   D-na *Sarah Goldştein* acomp. de D-ra Irma Schönberg
5. *Berriot* Concert 1 — D-l prof. *Cervasiu* (piano) D-l Zeilicovici (vioară)
6. *Händel* Largheto sonata re minor — D-ra av. Finkelstein D-l O. Guttman
7. Declamaţie — D-l M. Guttman

III

DOI SURZI

Comedie într'un act de Bisson pus în scenă de V. Handoca jucată de câteva bune elemente ale Conservatorului

MAGAZINUL UNIVERSAL

„RATA“

Iaşi, str. Gh. Mârzescu 34

Este bine asortat în vederea sezonului de toamnă şi iarnă cu tot felul de mărfuri necesare pe care le vinde cu PREŢURI CONVENABILE şi plătibile în rate lunare.

VIŢE ALTOITE algeriene

din renumitele Pepiniere Carrière (Paul Gros & Co.)

vinde

Banca Podgorenilor din Moldova

IAŞI, STR. ARCU No. 1

Mulţumire

Aduc pe această cale mulţumiri sufleteşti d-lui Dr. Weiselberg din Iaşi, care mi-a salvat soţia de o boală grea ce a suferit. Il recomand tuturor suferinzilor.

Albert Brauchfeld

Contabil

autorizat specialist cunoştiinţe juridice comerciale, primeşte aranjarea şi ţinerea la zi a contabilităţei, bilanţuri, inventare controale expertize contabile şi corespondenţă română şi germană. Discreţie garantată.

Adresaţi: M. CALMANOVICI str. I. C. Brătianu No. 91

DOCTOR

Tr. Mihailescu

asistent universitar chirurg secundar gynecolog la spit. Maternitatea

BOLI DE FEMEI, GENITO-URINARE-SIFILIS

Str. Lăpuşneanu No. 18, etaj Telefon No. 164

Consult. 1—3

AVOCATUL

Const. Simionescu

s'a mutat în str. Carol 14

Cons. 9 jum.—11 jum. a. m.

DOCTORUL

R. DAMSKER

str. Ghica-Vodă No. 44-46

şi consultă zilnic:

MEDICINĂ INTERNA

Sifilis, Genito-Urinare

8—11 a. m. şi 3—7 p. m.

Dr. H. ZANFT

Specializat la Berlin

Boli de Piele, Sifilis, Venerice

Instalaţiuni speciale pentru tratatament cu

DIATHERMIE

RAZE ULTRAVIOLETE

Consult. 8-11 — 2-7

Stradela Golia No. 9.

DOCTOR

L. HEITEL

MAMOŞ

De la clinicile din Berlin, Viena Frankfurt

Boli de femei şi naşteri

Str. Săulescu 2 (alături de Biserica Talparari)

Consultaţiuni 3—6 p. m.

Pentru săraci gratis zilnic.

Băiat de serviciu

cu salar bun, se caută spre imediată angajare, la

„Asigurarea Românească“

str. Lăpuşneanu No. 40

H. GHERNER

avocat

Birou de Notariat

str. Elena Doamna 26

colţ cu str. Anast. Panu (casele Brumer)

Cons. 7½-9 a. m. şi 7-9 p. m.

O lămurire

De la Ateneul popular Tatarasi, primim :

Pretinsa Secţie Artistică „Matei Millo“ alcătuită din câţi-va tineri artişti, nu este afiliată Ateneului Popular Tataraşi Iaşi.

Ateneul Popular Iaşi, le-a închiriat numai sala pentru ziua de 16 Noembrie a. c., ca să-şi poată reprezenta piesa „Năzdrăvăniile Divorsului“.

Inştiimţăm pe onoratul public Ieşean că pretinsa Secţie Artistică a abuzat de ospitalitat a Ateneului, îndrăznind să lanseze invitaţii în numele acestui aşezământ cultural. Dacă este vreo persoană care a fost indusă în eroare, de reprezentanţii acestei trupe şi are oarecari pretenţii se va prezenta la casa Ateneului în termen de 6 zile.

Direcţia Ateneului

Jefuirea unei biserici

Bacău.— Necunoscuţi, spărgând un geam al vechei biserici Sft. Voevozi din Gârboveni —Bogdăneşti, şi îndoind puternicile gratii de la ferestre, au pătruns în biserică.

Hoţii au golit cutia milei, şi au furat 8 lăicere, perdelele de la Altar, faţa de pe Altar.

Autorităţile au deschis o anchetă pentru descoperirea nelegiuiţilor.

Imprudenţă la O vânătoare

Roman,—Cu ocazia unei vânători, funcţionarul ceferist din Roman Grig. Catfos, pe când se afla în com. Independenţa şi voiu sa împuşte un epure a lovit pe locuitorul Gh. V. Zavatia,

Rănitul a fost internat în spital.

PIANINA NOUĂ, placă metall, marca renumită Becker, *ultra modernă, tip 1926.* Se vinde cu preţul fabricei. — A se adresa Lehrer str. Cucu 60.

DE INCHIRIAT un apartament, în curte, complect renovat, compus din 3 camere, bucătărie, cerdac şi diferite atenanse, având şi lumină electrică, liber de la 25 Noembrie. A se adresa în str. Sărăriei No. 117, în orice zi între orele 14—16.

STUDENŢI prepară elevi de ambe secţii (real şi modern) la toate obiectele, în condiţiunile cele mai avantajoase.

A se adresa la ziar.

Dr. Albert Ficler

Specializat în principalele clinici din *Berlin, Leipzig şi Frankfurt a/M.,* în

Boli interne, Boli de Stomac, Intestine, Ficat şi Boli de nutriţie : Diabet (Tratamente cu Insulin), **Gută, Arterioscleroză,** *etc.*

Tratamente cu

DIATERMIE

pentru toate malaciile indicate

Cons.: 9—11 si 3—6.

Iaşi, Str. Lăpuşneanu 27

SAH

Redactat de Al. Lernovici

N. 45 — 17 | XI | 927

Problema No. 57

de M. Harel Praga „Revista de Şah“ No. 8—9, August-Septem. 1927.

Negru 8 figuri : Re4, Nb1, C. h1, Pa6, c6, e5, c6 şi e7.

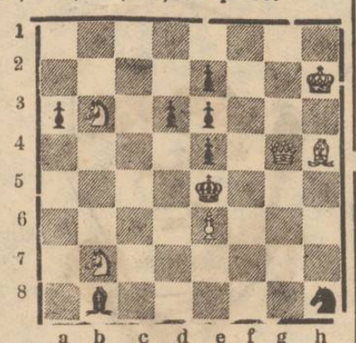

Alb 6 figuri : Rh7, D. 5 Cb2 şi b6, Nh5, Pe3.

Alb joacă şi dă mat în 3 mutări.

*

Partida No. 28

Jucată în turneul pentru campionatul ţări (27 August 1927)

Partida Spaniolă

Alb: Z. Proca — Negru : R. Taubarman

1, e2-e4, e7-e5 2. Cg 1-f3, Cb8-c6, 3. Nf1-b5, a7 a6 4. Nb 5-a4, Cg 8 f6 5. o-o, b7-b(5) 6. Na4 b3, Nt8-7 7. Tf1 e1, c-o 8. d2-d4, 25×d4 9. 84-e5 Cf6-e8 1o. c3×d4, Ce6× 4 11. Dd1×d4, c7-c5 12. Dd4-e4 Dd8-b6 13. Nb3-d5, Ta8-a7 14. c2-c4, Ce8 c7, 15. Cb1-c3, d7-d-6 16. Nc1-f4 !, Tf8-e8 ?? 17. e5×c6 ! Nc7×c6 18. De4×e8+ Cc7×e8 19. Te1×e8+Nc6-f8 2o. T 8×c8, Df6-6 21. Nf4 e3! Df6 f5 22. Tc8 × f8 + Rg8×f8 22. Ne3×c5. Negru cedează.

Ştiri. *Buenos-Ayres.* Se anunţă că matchul pentru campionatul lumii continuă între Capablanca şi Alehiu.

Situaţia actuală este : Alehin 4 câştigate, Capablanca 3 şi 22 remize. Matchul se va juca până ce unul din concurenţi va întruni 6 puncte.

Londra. La 24 Oct. crt. s'a terminat marele concurs internaţional de maeştri, cu rezultatul : I şi II A. Nimzowitch şi Dr. Tartacower cu câte 8 puncte, III-lea Marshall 7½, IV. Vidmar 7, V. Bogulinbov 6½, VI—VII. Reti şi Winter că câte 5½, Colle cu 5½, Buerger, Thomas şi Yates cu câte 3½ şi Fairhurst 3 puncte.

Bibliografie.— A apărut „Revista de Şah“ No. 8—9 (August-Septembrie) excelenta şi singura noastră revistă de şah de sub conducerea d-lui Mihail Sadoveanu, cu un bogat material de partide de la recentul turneu naţional. Un interesant articol de d. M. Sadoveanu, diverse ştiri, probleme studii etc. Abonamentele la Revistă se primesc la Cercul de şah str. Arcu 3 Iaşi. Un an 300 lei şi 6 luni 175 lei.

Crimă sau accident ?

Vaslui.— Femeia Profira Simionescu din com. Dobrovăţ, a încetat din viaţă în împrejurări ce dau de bănuit.

Fiind într'o căruţă împreună cu săteanul Stefan Ilaş, la un moment dat căruţa s'a desprins în drum. Femeia căzând jos a încetat din viaţă.

Sunt însă bănueli de crimă deoarece cadavrul prezintă oarecare urme suspecte. In acelaş timp fiii victimei declară precum că locuitorul Ilaş ar fi ameninţat-o în repetate rânduri.

Urmează a se face autopsia cadavrului pentru a se stabili causa morţei.

Coresp.

x Ministerul Cultelor a aprobat următoarele sume pentru repararea unor biserici din jud. Iaşi :

Pentru biserica din Şoldana Spineni, 5000 lei ; bisericei Dumbrava—Ciurea, 10.000 lei ; şi bisericei Cogeance—Leţcani, 10.000 lei.

Pentru d. prefect de judeţ

Cu ocazia alipirilor şi deslipirelor diferitelor comune şi cătune din judeţ, s'au făcut o sumă de nemulţumiri printre locuitori. Astfel, unele cătune au fost alipite cu teritorul la comunele cele mai apropiate, iar cu dările, la alte comune. Un caz din multe altele, il constitue cătunele Lunca Cetăţuei, Hlencia, care cad pe teritorul comunei Ciurea, după nouă alipire ; iar cu dările, către stat şi comună, pe comuna Bucium, distanţa de 12 kilometri, când aceşti locuitori au Primăria Ciurea la 3 kilometri.

Rugăm pe d. Prefect al Judeţului a dispune îndreptarea acestor anomalii.

Mai mulţi locuitori

INFORMAŢII

x *Boala somnului.*— Eri dim, a fost găsită în letargie, pe str. Stefan cel Mare, în dreptul casei No. 13, femeea Bety Bercovici din Str. Mlaştinei.

Intrucât se pare că femeia are boala somnului, a fost dusă la spitalul Sf. Spiridon şi internată în clinica d-lui dr. Parhon.

x La 1 Noembrie s'au pus în circulaţie monedele palestinene. Un călător sosit eri din Palestina, a adus câteva bucăţi.

Ele sunt scrise în limbele engleză, arabă şi ebraică.

Sunt bancnote şi monezi de argint, nichel şi aramă.

x *Pentru stârpirea hoţilor.*— Faţă de numeroasele furturi din ultimul timp, d. prefect Lăzărescu, a cerut poliţiei să depue sforţări pentru stârpirea hoţilor care şi-au făcut cuib în localitate,

După reorganizarea şi mărirea efectivului Brigăzii de urmări, d. prefect de poliţie a dispus ca personalul Brigăzei să facă zilnice razii prin diferitele cafenele şi localuri publice de la periferii.

Toţi indivizi găsiţi fără acte şi străini de localitate, vor fi trimişi la urma lor.

x *Culturale.* — Astă seară are loc în sala „Elisabeta“ un frumos festival „Artistic-Literar“ organizat de cercul cultural *„Ronetti Roman“* din localitate. Va conferinţia cunoscutul scriitor bucureştean *Ion Pas* despre „viaţa şi opera lui Emille Zola“ dela a cărui moarte s'au împlinit 25 ani. Va urma un frumos festival artistic, la care îşi vor da concursul d-na Sarah Goldstein, d-rele Irma Schömberg, Löbel, Av. Finchelştein, precum şi d-nii Sandu Teleajen, V. Handoca, Branişte, Prof. Cervasiu şi mai mulţi elevi ai conservatorului. Programul artistic se compune din muzică, declamaţii şi o comedie într'un act „DOI SURZI“ de Bisson.

x Soldaţii din arma infanteriei făcând parte din contingentul 1926 —şi care au fost lăsaţi la vatră din economie bugetară, până în luna Februarie, au fost rechemaţi sub drapel.

x In piaţa Halei au fost surprinşi, pe când sustrăgeau un portofel din buzunarul unei femei, pungaşii de buzunare I. Tomovici din Brăila şi Ionescu din Galaţi.

Pungaşii sunt cercetaţi de d. Comisar Vasiliu.

x **In loc de certificat, paltonul...** — Un individ, s'a prezintat d-lui Zaharia Strat, directorul şcoalei Costache Negri din Tătăraş, cerând să i elibebereze un act.

In timp ce directorul şcoalei, a trecut în altă cameră pentru a aduce nişte registre, individul a luat paltonul ce se afla în cuier şi s'a făcut nevăzut.

In felul acesta, a mai comis un furt şi la şcoala Cuza-Vodă, unde a şterpelit un palton al d-lui institutor Costinescu.

x In chestia telegramei d-lui C. Diamant, care n'a mai ajuns la Bucureşti, direcţia generală p. t. t. t. comunică—în urma anchetei făcutg—că sa stabilit vinovăţia unui factor distribuitor care a şi fost pedepsit. Costul telegramei va fi înapoiat.

x D. Atanov Necov a fost numit pe ziua de 1 Noembrie crt. medic veterinar la circ. P. Iloaei.

Toată lumea trebue să se convingă că numai **„INLESNIREA“**

IAŞI, — Strada Ştefan cel Mare No. 11 (în curte)

Dă putinţa întregei Populaţii să uite Grija Iernei, **procurându-le orice soi de mărfuri cu preţuri convenabile** şi plătite în **RATE LUNARE fără dobândă.**

Incercaţi spre **convingere** de **modul cum Soc. INLESNIREA** ştie să **servească onor. clientela**

ULTIMA ORA

Ex-Regele George își reia tronul ?

Atena 17.—Ziarul regalist „Hellenika" anunță că ex-regele George se va reîntoarce curând pe tron în baza unui plebiscit.

Național-țărăniștii refuză

apropierea de generalul Averescu

București 17.—După cum se știe, partidul național-țărănesc a refuzat categoric să stea alături de d. general Averescu.

Comitetul de direcție al partidului rămâne intransigent în această privință. Intervențiile fruntașilor averescani n'au fost luate în seamă.

Partidul național țărănesc poate ar admite o colaborare cu averescanii numai dacă aceștia și-ar alege un alt șef „mai corect în viața politică".

Iminenta arestare

a lui Trotzki și Zinoviev

Milano 17.— Corespondentul din Moscova al ziarului „Gazzetta del Popolo" telegrafiază că guvernul sovietic va lua măsuri drastice contra lui Trotzki și Zinoviev. Arestarea lor este iminentă.

Mare agitație domnește în Rusia. Numeroși muncitori sunt de partea opoziției.

Cartojan a fugit

București 17.—Camil Cartojan arestat pentru excrocherii, era condus la prefectura de poliție de către agentul Gh. Brunea. Chiar din poarta prefecturii, Cartojan a fugit și a dispărut. Agentul polițienesc, fiind invalid de picior, n'a putut să urmărească pe fugar.

Miniștrii germani

au părăsit Viena

Viena 17.—Dr. Marx, cancelaru Germaniei, a părăsit ieri Viena plecând la München. La gară a fost condus de cancelarul Seipel și numeroase personalități politice. Dr. Marx a mulțumit d-lui Seipel pentru primirea făcută și l-a invitat să vie la Berlin.

Seara a părăsit capitala Austriei.

Noul proect maghiar

în chestia „numerus clausus"

Budapesta 17. — „Magyar Orsag" publică proectul de lege de modificare a legii din 1920 prin care se introdusese „Numerus clausus" la universități.

In cursul acestei săptămâni, proectul va fi depus pe biroul Camerei. El conține două articole în care se prevede :

1. Universitatea va înregistra propunerile facultăților despre persoanele care să fie înscrise. Ministerul va hotărî aceste înscrieri.

2. Ca temeiu de admitere în universități, se prevede dragostea de naționalitatea maghiară, calitatea morală a candidatului, studiile pe care le are și dacă este fiu de fost luptător sau de funcționar public.

Numărul candidaților se va repartiza prvporțional cu diviziunile administrative.

S'a îndepărtat condiția de rasă care era prevăzută în trecuta lege.

Consfătuirea ziariștilor

București 17. — Directorii și redactorii de ziare se întrunesc astăzi în localul sindicatului ziariștilor spre a se consfătui în chestia măsurilor excepționale luate de la guvern în contra ziarelor.

Presa franceză

și achitarea d-lui Manoilescu

Paris 17.—Presa franceză scrie că achitarea d-lui Manoilescu înseamnă o înfrângere a guvernului, și că guvernul va fi silit să caute a obține colaborarea opoziției.

Oribilă dramă amoroasă

Un ofițer și un soldat desfigurați cu vitriol

București 17.— Tânăra Maria Pop deși avea un concubin permanent, se întâlnea foarte des cu locot. Alexandru Gheorghiu. Acesta îi ajutase să învețe dactilografia, făgăduindu-i că o va băga în funcțiune la minister.

După puțin timp Maria a revenit la concubinul ei, maestru croitor la un atelier de confecție militară. Acesta însă a alungat-o, de oare ce avea anumite boli.

Maria s'a intors la locț. Gheorghiu, pretinzându-i s'o ieie în casă ca concubină oficială. Locotenentul a refuzat și atunci ea a azvârlit asupra lui conținutul unei sticle de vitriol. Locotenentul Gheorghiu a fost complect desfigurat. Lichidul arzător a atins și obrazul drept al soldatului Țurcan Ilodin.

Criminala a fost depusă la Văcărești.

Agresiune antisemită

București 17.—Șef rabinul Beniamin Fuchs din Oradia Mare a fost maltratat de niște tineri pe Calea Victoriei. Rabinul se află bolnav în pat.

CHESTIA

falșificatorilor de bani românești la Viena

București.—Ministerul de Externe a expediat la Viena rezultatul cercetărilor făcute în România, în special în Iași—în în legătură cu fabrica de bancnote false descoperită la Viena.

Se știe că principalul falșificator este un fotograf Zizu Grünberg fiul unui comerciant de sticlărie din str. Anastasie Panu; și un technecian Carol Weis fost directorul fabricei „Lampa" din Iași. Rezultatul cercetărilor făcute în România sunt nule, neputându-se nici un complice.

x Față de lipsa de oameni pentru curățirea străzilor. Primăria a cerut printr'un raport Ministerului de Interne să încuviințeze să se scoată din nou pentru muncă deținuți dela închisoarea Galata.

Ministerul dând autorizație, Penetenciarul a eliberat mai mulți deținuți — care vor lucra la curățitul străzilor, pe garanția Comunei.

Dela Consiliul județean

Un nou împrumut județean de 20 milioane lei

Refacerea completă a școlilor rurale—Noul consiliu de Prefectură

Aseară s'a întrunit la Prefectură, Consiliul județean sub președenția d-lui Const. Capriță.

D. *I. Kirilă*, administrator financiar, a dat diferite lămuriri în privința împrumutului județean de 20 milioane pentru șosele.

După aceasta, s'a numit o comisiune compusă din d-nii C. Marinciu, I. Kirilă și C. Capriță, care să se ocupe cu efectuarea acestui împrumut.

Imprumutul nu va mai fi extern cum se proiectase la început ; ci va fi făcut la Casa de depuneri sau la o altă instituție financiară din țară.

Un împrumut pentru școli

După aceasta, d. revizor școlar, *Platon*, a făcut un raport asupra situațiunei școlilor din județ.

In multe comune școlile lipsesc cu totul, iar în altele localurile sunt extrem de proaste, mobilierul rău și insuficient.

A urmat o discuțiune lungă asupra acestei chestiuni.

In cele din urmă d. Const. Capriță a găsit că soluțiunea cea mai bună ar fi *ejectuarea unui nou împrumut de 20 milioane lei*, — și astfel se vor putea termina toate clădirile școlare începute, căci altfel construcțiunile se vor dărăpăna, în dauna județului.

Consiliul a aprobat în principiu propunerea d-lui Capriță ; însă urmează ca astă seară chestiunea să fie discutată mai amănunțit.

Consiliul de Prefectură

In urmă s'a făcut comunicarea că Ministerul de Interne a înștiințat Prefectura că în județul nostru va funcționa un consiliu de Prefectură care se va ocupa de armonizarea activității diferitelor servicii adhive din județ ; având și atribuțiunea de a înlătura toate dificultățile ce s'ar ivi în aplicarea legilor și dispozițiunelor.

Consiliul de Prefectură se compune din d-nii: C. Marinciu, președinte, Katiki, prim procuror, ing. Grigoriu, dr. Vasiliu, I. Kiriță, dr, Protopopescu, revizor școlar Platon, consilier agricol Bastachi, ing Grumăzescu șeful regiunei silvice, căp, Alexandrescu, comandantul companiei de jandarmi, C. Cerkez și Ciurea.

Membrii delegațiunei permamanente județene, fac parte de drept din acest consiliu.

Consiliul de prefectură va fi convocat cel puțin odată pe lună.

*

Tot în ședința de aseară s'a mai hotărât ca protocerii să stabilească un maxim de plată pe care preoții să-l încaseze dela locuitori în anumite împrejurări.

*

Ședința s'a terminat la ora 8 seara.

Cea viitoare a tă seară.

INFORMAȚII

x Parchetul local în urma anchetei făcute în legătură cu sinuciderea d-rei Paula Sneiderman din Bălți ; a dispus autopsia cadavrului.

Autopsia se va face azi după amiază de d. prof. dr. Bogdan.

x La 11 Decembrie crt. va avea loc alegerea consiliului comunal al com. Buzuca-Iași.

x A apărut volumul **„Pământ și Soare"**, cuprinzând prima culegere a poeziilor talentatului poet ieșan **G. Bârgăuanu.**

x Răufăcători au furat de la gospodarul Gh. Roșca din com. Tomești-Iași, mai multe lucruri casnice.

x Din partea municipiului Iași au fost delegați d-nii Gustav Ulrich și P. G. Șerban, ca reprezentanți în consiliul județean.

Berăria Elysée cel mai elegant local, servește în tot cursul zilei, pe lângă **MANCARURI și BAUTURI: CAFELE, CEAIURI, APERITIVE și CONFISERII**, având un serviciu special de Cofetărie,

Cu toate sacrificiile făcute cu aducerea **JAZZULUI**

The FIVE NAUGHTY-BOYS

Prețurile rămân aceleași chiar și la MATINE-URILE DANSANTE *de Joi, Sâmbătă și Duminică după amează.*

x Astăzi va avea loc în Aula Universității, la ora 6 p. m. conferința d-lui dr. Kulman despre : „Problema spiritualității în Orient și în Occident". D sa va vorbi în limba franceză.

In timp de război Crucea roșie îngrijește de răniți și de prisonieri ; în timp de pace urmărește alinarea suferinței și înfrățirea popoarelor.

ECOURI

— Aflăm cu plăcere că Dna Viorica Hodan soția d-lui Leon Hodan Coproprietaru Fabricei „Perfecțiunea" din Iași, a dat naștere unui drăguț copilaș dându-i numele de Leon.

Atât mama, cât și copilul sânt bine sănătoși.

Să le trăiască.

— D-l Prof. Dr. C. Parhon, sosește în localitate și va consulta în zilele de Sâmbătă 19 și Duminică 20 Noembrie, în orele dimineața la spitalul Socola, iar după masă de la 3—5 la d. Dr. Emil Radu, Piața Unirei.

— La 19 Noembrie va avea loc în Saloanele Soc. de Sport și Muzică, balul organizat de Asociația funcționarilor de bancă.

Surprize nemai văzute.

Orchestra Fuhrman va delecta publicul în toată durata balului

Uniunea Evreilor Români
Secția Iași
Sala Sfatului Negustoresc
Prima ședătoare artistică-literară
Sâmbătă 19 Noembrie 1927
ora 9 seara.
PROGRAM
Avocat Kiva Ornstein :
„Tipuri evreești în literatura română" *causerie.*
Irma Schoenberg :
Chopin : Grande valse
Albeniz : Dans espagnol
solo piano
Avocat C. Kron :
Coșbuc, Eminescu, Rodion
Declamații
Sarah Goldstein :
la pian *Irma Schoenberg :*
Manlio Veroli : l'adieu rose, romance
Makaros : Je n'ai plus des chansons, chanson țigane
Canto
Cheltueli de regie : Lei 60
Ultimele bilete la magazinul „România Muzicală" strada Lăpușneanu.

DACĂ TUȘEȘTI

CUTII A 12 TABLETE

VINDECA **STOP** COMBATE
RĂGUȘEALA, CATARURI, BRONȘITE, LARINGITE

E.M.

DE AVUT IN TOATE FARMACII ȘI DROGUERII DIN ROMANIA

S. Premisleaner
AVOCAT
BIROU DE NOTARIAT
stradela Bărboiu 8
Cons. 8-9 a. m. — 7-9 p. m.

Dr. N. Alexandrescu
Fost medic de spital
Boli interne, genito-urinbre, piele și sifilis.
Consult.: 10-12 a. m. și 2-4 p. m
Str. Lăpușneanu No. 6

DOCTOR IN MEDICINA
M. WECHSLER
Specializat în Franța în
ARTA DENTARĂ
Boli de gură și de dinți
Consult. 9-12 și 2-7 p. m.
Iași, Str. Ștefan cel Mare 13
Casele Leon Mayer

ORA 2

SITUAȚIA POLITICĂ

Opoziția interpelează în Cameră — Guvernul dorește o destindere

București 17. — Sfatul parlamentar al partidului național-țărănesc s'a întrunit astăzi la prânz în localul clubului din Calea Victoriei. S'a discutat despre măsurile guvernului care interzic întrunirile opoziției.

In ședința de astăzi după amiază a Camerei, d. Virgil Madgearu va cere lămuriri ministrului de interne despre interzicerea întrunirii național țărăniste care trebuia să aibă loc în sala Dacia.

D. Grigore Iunian va interpela pe primul ministru despre comunicatul prin care consiliul de miniștri polemizează cu consiliul de război al corpului II armată.

Consfătuirea majorităților.

Astăzi după amiază, înainte de ședința camerei, va avea loc consfătuirea majorității. Membrii guvernului vor comunica atitudinea pe care deputații liberali vor trebui s'o aibă față de discuțiile ce se vor deschide de către opoziție.

E sigur că se va îndemna la calm și conciliațiune, de oarece guvernul vrea să obție o destindere politică și eventual o colaborare.

Oficiosul guvernamental „L'Indipendance Roumaine" ea publica astăzi un articol în care se va emite ideia colaborării. Dar conducătorii partidului național-țărănesc sunt hotărâți să refuze orice discuție în această privință.

*

Se afirmă că există disensiuni serioase în sînul guvernului, provocate de d. Titulescu.

Iorga răspunde

D. Iorga a răspuns la scrisoarea d-lui Maniu mulțumindu-i pentru faptul că i-a aprobat ideia unei conlucrări politice, dar exprimându-și regretul că partidul național-țărănesc nu admite o colaborare a tuturor partidelor din opoziție.

Tribunalul Județului Iași s. III-a
PUBLICAȚIE DE VANZARE
No. 7890 din Octombrie 1927

Se încunoștiințează că Trib. Iași, s. III-a în urma raportului D-lui Jude Sindic No. 4230 | 927 prin Jurnalul No. 7939 | 927, a autorizat a se scoate din nou și în condițiunile Jurnalului anterior, în vânzare prin licitație publică, prin mijlocirea Corpului de Portărei Iași, averea firmei falite S. Șmilovici et O. B. Iticovici din Iași, compusă din mărfuri, mobilier casnic și de prăvălie, evaluată de expert la suma de 77.350 lei.

Vânzarea și adjudecarea acestor averi va avea loc în ziua de 21 Noembrie 1927, ora 16, la fața locurilor din Iași str. Palat No. 61 pentru mobilierul casnic și în str. Costache Negri No. 85 pentru mărfuri și mobilierul prăvăliei, începându-se licitația publică de la sumele evaluate de expert, cu facultatea D-lui Jude Sindic, de a o începe și de la o sumă mai mică, sub rezerva omologărei Tribunalului.

Dosar No. 17 | 927
Președinte, M. EȘIANU
Portărel, Stănescu

Dr. H. Wechsler
Boli interne, Genito-urinare
Sifilis
DIATERMIE
pentru boli urinare, boli de femei, reumatism, nevralgii, migrenă, gută, diabet, boli de stomach etc
Consult : 8-11 a. m. 2-8 p. m.
IAȘI, str. Armeană 4

STIRI DIN TARĂ ŞI STRĂINATATE

„OPINIA"

literară şi artistică

(Continuare din pag. I-a)

mă de oţel în legătură cu un buton, care poate fi mişcat de bărbia executantului.

Bibliografie

„Viaţa Românească" (Nr. 8—9) a apărut cu un material bogat semnat de d-nii : Ionel Teodoreanu. I. Botez, M. Sadoveanu, G. Zane, I. Petrovici, M. Ralea, Octav Botez, Barnoschi, Demostene Botez, Ştefar Ionescu, M. Sevastos, Şt. Zeletin etc..

Succes

Tânărul X, autor fecund de piese, anunţase la Bucureşti trei reprezentaţii cu o nouă lucrare dramatică. Intr'o zi, întâlnind un prietin, îi spuse semnificativ :

— „Monşer, la a doua reprezentaţie publicul năvălea la casa de bilete.

— „Da, ştiu ; venise lumea să ceară banii înapoi".

Consiliul de Miniştri

Aseară s'a ţinut în Bucureşti un consiliu de miniştri sub preşedinţia d-lui I. Brătianu.

S'a decis ca proectul amnistiei să fie depus în parlament. Curând se vor mai depune în Cameră proectul pentru reorganizarea ministerul de finanţe, şi proectul pentru modificarea statutului Fundaţiei Principele Carol ; iar la Senat, legea cultelor. D. Vintilă Brătianu a arătat cum va face revizuirea impozitelor. D. Titulescu a anunţat că a fost desemnat raportor general al problemei dezarmării de consiliul Societăţii Naţiuuilor.

Consiliul a fixat ce măsuri se vor lua în cazul când naţional-ţărăniştii vor încerca să ţină congresele anunţate.

D. Duca a anunţat că ministerul de interne ia asupra sa întreţinerea a 400 de studenţi din Capitală.

Cehoslovacia suprimă

paşapoartele

Praga 17.—Astăzi se depune la Cameră proectul de lege prin care ministerul de interne este împuternicit să desfiinţeze cu totul paşapoartele. Legea va intra în vigoare la 1 Ianuar 1928.

Matchul de şah

Buenos-Aires 17.— A 29-a partidă de şah a fost cîştigată de Capablanca după a 70-a mutare.

Situatia matchului este următoarea :

Alekin 4 partide cîştigate, Capablanca 3 partide cîştigate, iar 22 partide au fost remise.

Guvernul irlandez

pus în minoritate

Dublin 17. — Guvernul a suferit o înfrângere în cameră. Un proect propus de guvern a fost respins cu 66 voturi contra 64 Primul ministru al Irlandei d. Cosgrave a convocat pentru azi consiliul de miniştri pentru a examina situaţia.

D. Marinkovici s'a reintors la Belgrad

Belgrad 17.—D. Marinkovici, ministru de externe s'a înapoiat eri la Belgrad, venind din Paris. In gară a fost întâmpinat de funcţionarii superiori ai ministerului şi de miniştrii plenipotenţiari ai Franţei, Cehoslovaciei şi Poloniei.

D. Marinkovici a declarat ziariştilor că tratatul franco-jugoslav este un act de mare importanţă care va avea o influenţă binefăcătoare asupra situaţiei internaţionale. In această chestiune d. Marinkovici va face un expozeu în Scupcină.

Afacerea rentei ungare

Paris 17.—Judecătorul de instrucţie care cercetează afacerea fraudelor cu renta maghiară a chemat la interogator alte 12 persoane care au avut legături cu falşificatorii. Probabil că se vor face noi arestări.

Un mare incendiu la Bacău

Bacău.—In noaptea de Duminică pe la orele 2, un puternic incendiu a izbucnit la imobilele doamnei L. Balan din str. Lecca.

Focul fiind alimentat de un vânt puternic, a luat proporţii cuprinzând şi o altă casă vecină, proprietatea d-lui I. Leib, distrugând 13 apartamente, pe urma căruia au ramas pe drumuri mai mulţi locatari săraci.

Pompierii cari au sosit imediat la faţa locului, au reşit să localizeze focul, care ameninţa mai multe cartiere şi aceasta, din cauză că pe acea stradă, majoritatea clădirilor sunt foarte vechi, construite din scânduri şi acoperite cu draniţă.

Asiguraţi au fost numai d-na L. Balan cu 160 mii lei şi d. Itic Leib cu 200 mii lei.

Intervenţia rapidă şi pricepută a pompierilor, a stârnit admiraţia autorităţilor şi publicului.

Cor.

x Vânzarea prin licitaţie publică a fabricei de spirt de la Abator, a fost amânată.

Haiducii de odinioară şi defraudatorii de astăzi

(Continuare din pag. I-a)

1902, când m'am eliberat din închisoare, bătrân, *dar dornic de pocăinţă* ; şi pentru a'mi ispăşi pacatele şi uşura sufletu', am intrat călugăr la Monăstirea Cazamcea unde am stat vr'o 3 ani, şi apoi la Slatina, unde fac parte şi acum, unde stau de 9 ani.

In acest timp de călugărie, pentru a'mi ţinea viaţa, vând cruciuliţe ; şi am făcut şi multe fapte vrednice de laudă ; strângeam bani pentru zidiri de biserici, bani vărsaţi toţi locurilor în drept.

Iţi mai spun că am fost *haiduc nu bandit*, că din ceiace furam şi prădam, o parte o cheltuiam ajutând pe cei săraci şi nevoiaşi.

Dar cîţi bandiţi nu sunt astăzi printre dumneavoastră, chiar la oraşe : politiciani, diregători... cari nu au curajul a fura pe faţă ci prin slujbele ce deţin, prădă şi jefuesc norodul ca în codru Hrtei ; şi trăesc ca în sânul lui Avram, nesupăraţi de nimenea... *Şi oftând haiducul Dumitrache Codău* îşi şterse o lacrimă !

Deatunci nici nu l'am mai văzut, nici nu am mai auzit vorbindu-se de el ; de sigur că s'a dus întru Domnul...

„Dumnezeu să-l ierte".

*

Unde ieşti tu Codăule ?... să vezi azi la oraşe pungăşii şi fraude ce întrec pe cele haiduceşti din codru l...

Hoţii de oraşe au ajuns mai rău ca cei de codru. Aproape un sfert din bugetul Statului, se fură de inalţii şi micii dregători.

Vedem chiar şi pe cei puşi să păzească hoţii, stând astăzi alături cu ei, căci mulţişori din directorii de penitenceare, impreună cu unii foşti directori generali, azi încarcă la „hârdăul lui Petrache!"

Am făcut socoteală că tot ce au furat toţi hoţii şi talharii de codru de la Domnitorul Cuza şi până astăzi, nu întrece sumele ce s'au dafraudat de prevericatorii Statului numai în anul acesta.

George G. Maxim
publicist

In chestia cursului de latină

de la Liceul Naţional

Primim :

Domnule Director,

In legătură cu informaţia apărută în ziarul „Opinia", că la cursul de l. latină, predat de mine la clase de curs superior la liceul „Naţional", ar rămâne câte 60 la sută din elevi repetenţi, ţin să vă comunic următoarele :

Sunt în al 4-lea an de funcţionare ca profesor la liceul „Naţional". Numărul repetenţilor, *din cauza l. latine*, la clasele mele de curs superior, a fost următorul :

In anul şcolar 1924 — 1925, *nici un repetent.*

In anul şcolar 1925 — 1926, *nici un repetent.*

In anul şcolar 1926—1927, 7 (şapte) repetenţi din 61 (şasezeci şi unu) elev.

Iar ca dovadă că elevii nu sunt nici măcar urgisiţi cu note mici, vă voi înşira mediile generale obţinute de elevii claselor a 8-a din ultimii 2 ani, la care clasă elevii sunt mai împovoraţi şi faţă de care sunt de sigur mai exigent :

In anul 1925—1926 :

Davidsohn I. media 10 Leibovici Perhas, media 9 17, Rosentweig Gherşin, 8,33, Dăscălescu Ioan, 7,17, Aronovici Arnold, 7, Streif Zigmund, 6,33 Iliescu Dumitru, 5.66 Schwartzenberg M., 5,33.

In anul şcolar 1926—1927.

Andreescu V. media 10, Hirschensohn N. 10, Iancu Solomon 10, Stein Filip 10, Aronovici S. 8,66, Isac Dumitru 8,50, Dimitriu-Păuşeşti Al. 8,33, Svarţi M. 7,83, Vanik Ed. 7,17, Abramovici Z. 6, Şama Heinrich 6, Chiosa Laurenţiu, 5 50, Cohn Friederich, 5.17, Fumu Mihail 5 Cobzaru Ştefan 4, Kinsbrauner I. 4.

Medii şi date, care se pot verifica oricând după matricolele liceului.

Primiţi, Vă rog, Domnul Director, asigurarea unei deosebite consideraţiuni.

Virgil Marineanu
prof. la liceul „Naţional"
16 Noembrie 1927
Iaşi

P. S. La anonimul, care a scris articolul din 27 Octombrie a. c., nici 1 la sută din elevi nu cunosc materia cerută de programa analitică la obiectul respectiv, deşi poate toţi promovează.

Nu o cunosc, pentrucă el însuşi nu o predă.

Virgil Marineanu

Sinuciderea în Iaşi

a unei tinere basarabence

In locuinţa unui ofiţer din strada Lăpuşneanu 35, s'a sinucis aseară pe la ora 6, trăgându-şi un glonte de revolver în inimă, o tânără fată din Bălţi, Paula Sneiderman.

Fata e în etate de 21 ani şi n'a lăsat nici o scrisoare pentru a se putea stabili cauzele sinuciderei.

Actul disperat s'a întâmplat în lipsa ofiţerului de acasă.

Parchetul militar şi cel civil au deschis o anchetă.

D. prim procuror Catzichi a dispus autopsia cadavrului.

Vreţi să petreceţi o seară plăcută ?

Veniţi de luaţi masa la *restaurantul Eliysee* Joi 17 a. c. la ora 8 jum.

Cina e organizată de filiala Crucei Roşii care nu cruţă nimic pentru ca toată lumea să fie mulţumită.

Preţul tacâmului 200 lei. Mâncare gustoasă, vin bun, muzică aleasă, dans.

x D-ra Veronica Vasiliu, studentă anul IV, a fost numită preparatoare la clinica chirurgicală, de pe lângă facultatea de medicină din Iaşi.

Ştiri străine

Un dicţionar în 60 volume

Din iniţiativa cercurilor ştiinţifice jugostave s'a început editarea unui mare dicţionar sîrbo-croat, care va cuprinde 60 volume.

Editarea lui este condusă de o comisiune a academiei de ştiinţe şi arte jugoslave. La începutul acestei luni a apărut volumul al 40-lea a acestui dicţionar.

*

Progresul radiofoniei

Numărul abonaţilor la staţiunile radiofonice din Cehoslovacia a ajuns la sfârşitul lu Octombrie la 210.000. Ministerul poştelor intenţionează să înfiinţeze în locul câtorva staţiuni de radiodifuziune mai mici o staţiune mai mare, care să aibă capacitatea să corespondeze direct cu America, fără transitul prin Franţa.

INFORMAŢII

x **Iarnă grea.**-*De eri ninge în toată ţara. In Basarabia suflă un vînt rece. In Ardeal s'a lăsat frig mare.*

Toată ziua şi noaptea a nins în Capitală.

Furtună mare bîntue pe litoralul Mării Negre.

Vapoarele n'au putut părăsi portul Constanţa.

Piaţa Valutară

Leul la Paris a cotat ieri 15.65 ; la Zurich 3.21.

Devizele în Capitală au notat : Francul francez 6,37 ; belga belgiană 22,65 ; francul elveţian 31,30 ; lira engleză 790 ; dolarul 162 ; lira italiană 8.84 ; coroana cehă 4.81 ; Rentenmark 38.75.

x „Mişcarea" de aseară dezminte ştirea că d. Victor Iamandi ar fi trimis d-lui M. Manoilescu o telegramă de felicitare.

x Marţi a fost depus la cab. 7 instrucţie Trib. Ilfov raportul de expertiză încheiat de d. expert contabil G. Marinescu asupra întregii gestiuni a construcţiei palatului administrativ din Iaşi. Instrucţia neregulelor a fost reluată şi va continua efectiv.

x Ministerul agriculturii a intervenit la ministerul de război, ca să menţină podul de pontoane dela Ripiceni, până la 1 Febr. când se termină campania pentru transportul sfeclei.

x De la 10 Ianuarie, se va ţine la sediul direcţiunilor de poduri şi şosele în Bucureşti, Craiova, Galaţ, Iaşi, Constanţa, Chişinău, Braşov, Timişoara, Cluj şi Cernăuţi, examen pentru obţinerea dreptului de a ocupa posturi de picheri provizorii în serviciile de poduri şi şosele.

x Parchetul a dat în judecată pentru fals pe Neculae Painfil din Parcelele noi, care vrând să se căsătorească, a înfăţişat persoane străine, drept părinţii lui.

Şi persoanele care au încercat să facă substituirea — au fost date în judecată pentru fals.

x Băile comunale se redeschid Vineri dimineaţă.

x Consiliul de război a condamnat eri la 1 an închisoare pe căp. Dincă Voicu din Reg. 3 grăniceri Cernăuţi învinuit pentru fals în acte militare şi sustrageri de bani.

Plutonierul Floroaia care era inculpat în acelaş proces, a fost achitat.

x D. dr. M. Garofeanu, asistent cu titlul provizoriu, la laboratorul de patologie generală de pe lângă facultatea de medicină din Iaşi, a fost confirmat cu titlul definitiv, potrivit dispoziţiunilor art. 107 din legea învăţământului secundar.

x Şedinţa Consiliului municipal ce urma să aibă loc în cursul săptămânei viitoare a fost amânată pentru încă câteva zile, Aceasta pentru că primarul va lipsi din Iaşi în cursul săptămânei viitoare.

Reorganizarea serviciilor c. f. r.

S'a hotărât definitiv desfiinţarea Regionalelor de Exploatare C. F. R.

In locul celor 5 Direcţii Regionale se vor înfiinţa 14 Divizii de Exploatare.

S'au stabilit următoarele centre unde vor fi înfiinţate divizii de Exploatare : Iaşi, Bacău, Galaţi, Chişinău şi Cernăuţ.

Acestea aparţineau până acum de Direcţia de exploatare Iaşi.

Din serviciile existente la Direcţiile Regionale, a rămas conţenciosul.

Serviciul de personal a fost desfiinţat.

Din serviciul de contabilitate, a rămas în Iaşi numai o parte din personal.

Restul, va fi trecut Diviziilor de exploatare. Serviciul Personalului din Iaşi va fi condus de d. Antoniu. Cel dela Bacău, de d. Hangariu. Cel de la Galaţi de d. Nedelcu, la Chişinău au fost numit d. Băcescu iar la Cernăuţi d. Knebel.

x ŞEFIA LIBERALĂ. — Eri după amiază parlamentarii liberali s'au întrunit acasă a d. G. Brătianu, unde au avut un schimb de vederi, asupra situaţiunei politice locale.

Aseară cu toţii au părăsit Iaşul, pentru a se duce la Bucureşti.

D. G. Brătianu părăseşte şi d-sa astă seară local tatea.

Sâmbătă sfatul parlamentar eşan se va întruni la parlament pentru a gasi formula de redactare a somaţiunei respecuoase, pe care o va adresa celor în drept, în chestiunea şeilei locale.

x Duminică în 20 a lunei curente, va avea loc o mare serbare la Ateneul din Nicolina.

Va conferenţia d. inginer Andriescu-Cale, având ca subiect ales „Spre modernizarea laşului".

x D. Scobai, n'a depus până azi jurământul de consilier municipal.

x TEATRUL NAŢIONAL. — Impolnăvindu-se dl. I. A. Nosec, *astăzi Joi 17 Noembrie* în locul piesei „Femeile Noastre" se va juca pentru a 16 oară „COMEDIA VIEŢII" de Adrian Pascu, cu acelaşi strălucită distribuţie.

D-nii Pensionari şi Funcţionari au reducere de 30 la sută.

x La primărie se lucrează actualmente la alcătuirea bugetului municipal.

x In cursul lunei Octombrie, s'au înregistrat în localitate, 198 născuţi, şi 191 morţi. S'au oficiat 87 căsătorii şi s'au înregistrat 7 divorsuri.

x Din cauza vremii neprielnice, cheta Crucei roşii, s'a amânat cu autorizaţia prefecturei, pentru Duminică 20 Noembrie.

Publicul este rugat a-şi da obolul pentru înfăptuirea operei de pace a acestei nobile instituţii naţionale.

x *Impozitele comerciale*,—Camera de Comerciu, a intervenit la ministerul de finanţe, ca negustorimea să achite diferenţa de 2 lei timbru de fie ce filă de registru, pe lângă cea de 1 leu, prezinta în vechea lege, reducându-se amenzile pentru întârzieri.

Ori administraţia financiară neprimind nici un ordin de la minister, cere comercianţilor şi achitarea de amendă pentru întârziere.

Faţă de aceasta Camera de Comerţ a făcut o nouă intervenţie la ministerul de finanţe.

x Un cetăţean din str. Călăraşi ne roagă sa atragem atenţia Primăriei, asupra faptului că în mijlocul drumului s'au format câteva găuri aşa că circulaţia cu vehicule este aproape imposibilă.

x De la 12 a lunei curente şi până aseară nu s'au înregistrat de cât patru cazuri noi de scarlatină.

Sperăm că se vor împuţina din ce în ce.

x La concursul pentru primirea în căminuri, au reuşit 126 de studenţi.

x Părintele Butnărescu profesor de matematică la şcoala de cântăreţi, şi-a dat demisia din acest post.

x *Expoziţia Băncilă.*— Vorbind de expoziţia Băncilă, am pus întrebarea : cine cumpără pe *Itic* ?

Putem da azi răspunsul. Pe Itic l-a cumpărat d. Jentică Popovici, ajutor de primar.

Pe profesorul dr. Leon, o măiastră operă de sculptură a d-lui Mateescu l-a cumparat, fireşte d-na dr. Borcea.

România
Corpul Portărelilor Trib. Iaşi
PUBLICAŢIUNE No. 174
Anul 1927, luna Noembrie 10 zile

Se publică spre cunoştinţa generală că conform adresei Jud. Ocol II Urban Iaşi No. 30071 | 1927 se va vinde prin licitaţie publică în ziua de una Decembrie 1927 ora 10 a. m. averea mobilă sechestrată cu procesul verbal No. 1237 | 927 de la D-l Nec. Haras din Iaşi, strada Socola No. 114 în pretenţia Primei Soc. Economie din Iaşi, averea consistând din: una maşină de cus t, bufet, dulap, scrin, oglindă, scaune, etc.

Vânzarea se va face pe bani gata la Piaţa Halei din Iaşi, în asistenţa D-lui comisar respectiv.

Portărel Indescifrabil

Tribunalul Jud. Iaşi S-ţia III-a
PUBLICAŢIE DE VÂNZARE
No. 8061 din 2 Noembrie 1927

Se încunoştiinţează că Trib. Iaşi secţia III-a în urma raportului D-lui Jude Sindic al Trib. Iaşi sub No. 4374 | 1927 prin Jurnalul No. 8122 | 927, a autorizat a se scoate din nou în vânzare prin licitaţie publică în condiţiunile jurnalului anterior, prin mijlocirea Corpului de Portărei Iaşi, averea falitului Herş Fundeanu din Iaşi str. I. C. Brătianu No. 118 compusă din mărfuri de cărcumă cu mobilier de prăvălie, vase şi 10 lăzi goale aflate în Iaşi str. I. C. Brătianu No. 118, evaluate de expert la suma de 41.736 lei.

Vânzarea şi adjudecarea acestei averi va avea loc în ziua de 22 Noembrie 1927 ora 15 p. m. la faţa locului mai sus indicat, începându-se licitaţia publică de la suma evaluărei expertului, cu facultatea D-lui Jude Sindic de a o începe şi de la o sumă mai mică, sub rezerva omologărei Tribunalului.

Dos. No. 36 | 927
Preşedinte, M. Eşianu
Portărel, V. Stănescu

ORI CE BARBAT „BINE" SE RADE NUMAI CU FAVORITA
LAMA DE LUX
PIERRE
INTRODUSĂ IN TOATĂ LUMEA CEA MAI FINĂ AVÂND ALIAGIU DE ARGINT

DENTISTUL
Fr. Grünberg
cu Institutul dentar, în
Strada Cuza Vodă No. 1
(vis-a-vis de Farmacia Jelea Halta Sărărie)
Execută toate lucrările de chirurgie şi proteză dentară după ultimele cerinţi ale ştiinţei.
Preţuri modeste
Consult. 9—1 şi 2 jum.—7

DOCTOR
Frida Ackerman
MAMOŞ
Boli de femei şi copii
Tratament ginecologic prin Diatermie
Raze u'traviolete
s'a mutat str. Rece No. 2 lângă Institutul de Anatomie

Biblioteca Universităţii ... Loco

ANUL XXIV No. 6150

3 LEI EXEMPLARUL

SAMBATA 19 NOEMBRIE 1927

ABONAMENTE

Lei 1000 pe un an
„ 500 . . „ 6 luni
„ 300 . . . „ 3 luni

OPINIA

ZIAR POLITIC COTIDIAN

ANUNCIURI

se primesc la toate Agenţiile de Publicitate şi la Administraţia ziarului Iaşi—Str. Gh. Mârzescu 17

Boala organismului nostru de Stat

Ultimele întâmplări din politica dinăuntru a ţării, au avut darul să arate până la ce punct au crescut animozităţile dintre partide şi nemulţumirea generală.

Procesul Manoilescu a slujit ca un fel de termometru moral, arătând că temperatura a crescut simţitor şi că organismu statului e grav bolnav.

Maladia aceasta este complicată. Unul din agenţii răului este şi partidul liberal, în forma pe care a luat-o în ultimii zece ani.

Pentru ca un număr de bănci şi de întreprinderi să dea foloase cât mai mari, s'a jertfit economia generală a ţării, agricultura, pădurile; s'au pervertit conştiinţele, s'a introdus falşificarea alegerilor, au fost inventaţi averescanii etc. D. Ionel Brătianu a fost în ultimii ani un om cu foarte mare putere în ţara românească. Se spune că are şi minte bine înzestrată; dacă ar fi vrut să iasă din concepţia strâmtă a politicianismului de coterie, ar fi putut deveni un om providenţial pe care-să-l binecuvinteze generaţiile viitoare.

Niciodată Istoria n'a oferit cu mai multă dărnicie unui şef politic, ocazii pentru acte mari creatoare de bogăţie, de forţă culturală şi de justiţie. D. Brătianu trece însă cu oarecare nepăsare pe lângă aceste ocazii, pentrucă are prea mult în vedere partidul liberal, care e o închegare vremelnică şi nici de cum întregul neam românesc.

*

Celelalte rele ce duc la greaua stare de astăzi, decurg tot din politicianism.

Sărăcia creşte spăimântător. Nimic nu se mai poate întreprinde, din lipsă de capital. Tot sistemul nostru economic se reduce la repartizarea bugetului. Produsul câmpurilor noastre se transformă în biruri către stat. Industriile nu pot lucra pentrucă dobânzile sunt zdrobitoare.

Ca să-şi întreţie simpatiile în masa alegătorilor, guvernele înfiinţează slujbe inutile, împarte bugetul la agenţi electorali. Actualele dări, atât de teribile, au fost votate de averescani, care aveau nevoe teribilă să-şi întreţie clientela cu diurne, misiuni, slujbe şi slujbuliţe.

Mai sunt apoi marile cheltueli cu deplasarea jandarmilor, cu întreţinerea întregului aparat de „control şi supraveghere". Aceste cheltueli ar fi considerabil scăzute sub un regim liber, cu un guvern legal care n'ar avea absolut nici un motiv să se teamă şi să se înarmeze contra cetăţenilor.

Unde ne poate duce menţinerea situaţiei actuale?

.. L

ASPECTE

Averescanismul umanitarist!

Ascultam dăunăzi perorând împotriva guvernului pe un fost parlamentar averescan; era dreptul lui, deoarece este în opoziţie. Dar ceeace n'am înţeles erau protestele într'o chestiune unde averescanilor nu le este îngăduit să-i facă pe revoltaţi: în chestia libertăţilor încălcate.

Fostul parlamentar vorbea emoţionat de cele două săptămâni petrecute le Jilava de d. Manoilescu, evoca patul de campanie pe care a trebuit să doarmă un fost ministru, mizeria morală la care era supus prin interzicerea oricărui contact cu familia; şi glasul averescanului se ridica tumultuos şi perora pentru imprescriptibilele drepturi ale omului şi cetăţeanului cu atâta elan, că dacă nu l-ai fi cunoscut ai fi jurat că e cel puţin membru al partidului comunist.

N'am vrut să-i întrerupem tirada pentrucă nu avem obiceiul de a tulbura buna dispoziţie a nimănui; şi l-am lăsat să continue pe aceeaşi temă, dar îl priveam cu un interes deosebit şi cu o curiozitate justificată.

Pentrucă în clipele acelea neam amintit de greva generală din 1920; prin faţa noastră au defilat deodată convoiurile de muncitori în lanţuri, purtaţi dela jandarmerie la siguranţă, am revăzut chipurile lor istovite de bătăi, i-am revăzut aiuriţi de lungile zile ale grevei foamei.

Şi am revăzut femeile bătute, injurate, înjosite, pentru că la un moment dat au crezut că au dreptul să protesteze în contra unui regim de silnicie; ne-am amintit şedinţele procesului grevei generale al căror leit-motiv era acesta: „am fost schingiuit, domnule Preşedinte"...

Averescanul umanitarist îndeplinea pe vremea aceea un rol important; cuvântul lui trimetea la închizoare siguranţei sute de oameni, voinţa lui tăia coloanele gazetelor cari cereau mai multă omenie pentru muncitori.

Cum uită oamenii! Şi, mai ales, cum se schimbă după împrejurări şi după interes! Dintr'un punct de vedere e bună şi teroarea la ceva—îi face sensibili şi pe oligarhi, dacă îi atinge „măcar cât negru sub unghii"... *G. Spina*

IN GERMANIA SE REDUC IMPOZITELE

D. Koehler, ministrul de finanţe al Germaniei, a declarat la un congres din Berlin, că guvernul pregăteşte un proect pentru reducerea impozitelor cu 20 la sută.

Iar noi Românii, care plătim impozite din ce în ce mai mari, avem tot dreptul să ne întrebăm care-i avantajul cetăţenesc al „victoriei" noastre faţă de germanul „învins".

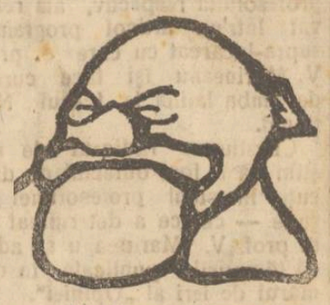

Al. Constantinescu

de la moartea căruia se împlineşte un an de zile.

În partidul liberal se simte astăzi foarte mult, lipsa inteligenţei sclipitoare a lui Al. Constantinescu.

Din toată lumea

Hidroavioane gigantice.- In Germania se construeşte actualmente un hidroavion tip „Dornier" cu 6 motoare a câte 500 cai putere. Aparatul va avea greutatea de 24 tone şi va putea suporta o încărcătură de aceiaş greutate (ceia ce va face în total 48 tone). Cu o viteză mijlocie de 200 km. pe oră, giganticul hidroavion va sbura lesne 3000 km. fără escală.

In acelaş timp, şantierele Junkers lucrează un hidroavion cu 4 motoare a câte 1000 cai putere. Aparatul va avea o lungime totală pe aripi de 73 metri, va cuprinde 12 oameni echipaj şi 36 pasageri instalaţi comod în cabine. Adevărat hotel zburător.

*

In cartierul latin.—In vestitul cartier latin din Paris locuesc actualmente ceva mai mult de 2000 intelectuali străini, şi anume: 500 armeni, 350 ruşi, 350 chinezi, *250 români*, 200 iugoslavi, 200 turci, 125 greci, 100 polonezi, 75 italieni şi câţiva elveţieni, cehi, unguri, olandezi şi suedezi.

Adica „cartier latin" dar în mare majoritate cu musafiri de alte rase.

*

Barbaria civilizată. — In Columbia (Statele-Unite) a fost arestat un băiat negru în etate de 18 ani, sub bănuiala că ar fi violat o fată albă.

Publicul s'a adunat grămadă în faţa tribunalului, cerând să i se dee vinovatul pentru a-l pedepsi. Judecătorul a atras atenţia că nu-i deloc stabilită vina băiatului; totuşi mulţimea furioasă a năvălit înlăuntru, a maltratat îngrozitor pe tânărul negru, şi apoi l'a spânzurat.

*

Nu faceţi zgomot!...—Un tânăr cetăţean Louis Vignier din Paris str. Marcadet, s'a sinucis prin spânzurătoare. El a lăsat o scrisoare în care spune că-şi pune capăt vieţii pentrucă vecinii săi...fac prea mult zgomot!

Actualităţi politice

Justiţia militară

Sub impresia achitării d-lui Manoilescu, politicianii mari şi mici continuă să exclame, n scris sau prin viu grai: „Onoare consiliului de război"! „Trăiască justiţia militară"!

Unii lansează strigătul, cu anumite intenţii politice. Alţii o fac din simplu entuziasm, dublat de o mare naivitate. Dar cu toţii se găsesc pe un drum periculos.

Satisfăcuţi de o sentinţă dreaptă, într'o cauză răsunătoare, cetăţenii entuziaşti (adica naivi) uită de alte sute şi mii de cazuri de severitate excesivă a justiţiei militare, într'un domeniu de competinţă uzurpată.

Nu numai simplii entuziaşti, dar şi politicianii cu firmă democrată au aerul că de-acum aprobă competinţa consiliilor de război de a judeca pe civili.

Or, asemenea competinţă nu trebue întărită şi continuată.

Sintem de acord ca să onorăm consiliile de război şi să dorim sănătate judecătorilor militari; dar toate acestea în cercul firesc al drepturilor legale de a judeca numai pe delicvenţii militari.

Delicvenţii civili să fie lăsaţi în seama instanţelor civile. Şi să cerem reintegrarea justiţiei civile în drepturile ei, fără a ne lăsa îmbătaţi de faptul că un tribunal militar—într'o împrejurare anumită şi din motive speciale—ne-a provocat o satisfacţie neaşteptată.

Ce se face cu d. Axinte?

Nu se mai aude nimic de d. Axinte.

Pentruce este ţinut în prevenţie? Pentruce se întârzie instrucţia în această afacere, mult mai simplă decum fusese d-lui Manoilescu?

Dacă fostul prefect de Iaşi ar fi fost implicat într'un „com tot" împreună cu d. Manoilescu, s'ar fi înţeles deţinerea d-sale la Jilava şi judecarea, odată cu complicele său, la aceiaş instanţă.

Dar aşa cum au decurs lucrurile, e clar că d. Axinte nu poate fi judecat la Bucureşti, ci trebue deferit instanţelor civile din Iaşi.

Dealtfel, odată ce justiţia a proclamat nevinovăţia d-lui Manoilescu, se pune întrebarea dacă d. Axinte mai poate fi considerat vinovat. Căci e vădit lucru că situaţia achitatului de la Bucureşti era mult mai împovărată decum poate fi a fostului prefect de Iaşi. Şi e de discutat dacă d. Axinte mai trebue trimis macar în judecată.

In or ce caz, prelungirea prevenţiei n'are nici o justificare legală. X.

„OPINIA" LITERARA ŞI ARTISTICA

Zidul chinezesc

Şi chinezii, care altă dată erau atât de recalcitranţi şi refractari modernizării obiceiurilor şi concepţiilor lor, îşi dărâmă astăzi zidul secular, pe care-l zidiseră ca pavăză contra vreunei eventuale şi posibile influenţe de civilizare europeană. Şi-au dat seama că e un anahronism astăzi, acest zid.

Oare când ne vom da şi noi seama de anahronismul zidului, care ne îngrădeşte acţiunile noastre naturale, cu atâtea „prejudecaţi" inutile şi demodate?

Se pare că ne trebue ca şi chinezilor 17 secole de ucenicie, ca să realizăm dărâmarea zidului „prejudecăţilor" care din zi în zi îşi dovedeşte inutilitatea.

Dar... un asemenea zid se dărâmă mai greu de cât cel chinezesc.

L. G.

FAPTE

Un plebiscit

Editorul Bernard Grasset doreşte să fie luminat de public asupra cărţilor pe care le preferă mai mult. Pentru aceasta, în fiecare din volumele publicate în editura lui a pus o foae cu următoarele întrebări:

„Pentru ce aţi cumpărat cartea aceasta? Aţi fost sedus de titlu? De cetirea unui articol critic? Care? De publicitatea editorului? Care? De o conversaţie cu un prietin? Ce v'a spus? Ori pentru alt motiv? Care e părerea d-stră asupra acestei cărţi?

După ce va răspunde la toate întrebările, cetitorul e rugat să semneze să-şi dea adresa şi să trimeată foaia la librăria Frasset

E probabil că se vor găsi foarte puţini lectori care să răspundă d-lui Grasset. De obiceiu, cartea o citeşti ca să te distrezi, şi dacă ai şti că după aceia te aşteaptă necazul unei teme şcolare cu întrebări şi răspunsuri, ai lăsa volumul cu tot le netăiate.

O expoziţie aşteptată

După o absenţă de câţi-va ani, pictorul Iser s'a reîntors în ţară şi a anunţat la Bucureşti deschiderea unei expoziţii, care este aşteptată cu o vie nerăbdare de către toţi amatorii de artă adevărată.

Dostoewschi inedit

De curând s'a găsit în Rusia un carnet cu note inedite ale lui Dostoevschi. Marele scriitor rus a dat acest carnet soţiei u-

(Continuarea în pag. IV-a)

Grandioasa statue a lui Bismark, luată de ruşi din Prusia Orientală, cu prilejul invaziei din 1914.

Statuia a fost înapoiată astăzi Germaniei, de către guvernul sovietic.

Idealiştii în pielea goală

200.000 Adami şi Eve. — Noul cult german

Germania a dat binecuvântare oficială organizaţiei „Prietinii Luminii şi Naturii" (Licht und Natur Freunde) care are autorizaţia ca, în localităţile şi ocaziile posibile, să predice goliciunea trupului, ca în timpurile de aur ale lui Adam, când oamenii „semănau cu zeii".

Asociaţia numără 200.000 membri, bărbaţi şi femei, şi cu aprobarea Oficiului de locuinţe german şi a Ministerului sănătăţii, diferitele ramuri ale organizaţiei au închiriat întinderi mari de teren pe malurile apelor şi a lacurilor din întreaga Germanie. Acolo ei au făcut cabine speciale unde membri pot să-şi scoată hainele şi să-şi expună corpul în libertate la acţiunea soarelui şi a aerului.

In special au fost alese pentru practica noului cult coastele Balticei, cu dune acoperite cu burueni sau cu păduri. Aici s'au construit numeroase hoteluri şi adăposturi pentru Prietinii Luminii şi familiile lor.

*

La Güsingen, aşezat la marginea de răsărit a dunelor, lângă vechea hansă Lüneburg, s'a înfiinţat o şcoală specială de vară, unde băeţi şi fetele de toate vârstele sunt educaţi la un loc după canoanele noii „culturi dezvoltate".

„Fără cea mai mică greutate—spune directorul instituţiei— tineretul s'a obişnuit din primele săptămâni de şcoală cu sculatul de dimineaţă, cu dieta vegetariană, cu îmbrăcămintea uşoară, de culoare deschisă, şi cu dese excursiţii în pielea goală, dansuri şi băi în aer liber".

„Şi totuşi nu-i nimic anti-moral în această mişcare. Membrii noştri, bărbaţi şi femei, sunt idealişti, hotărâţi să rupă bariera nefastă pe care purtarea hainelor a pus-o între sexe. Desigur, avem mare grijă să excludem din rândurile noastre elementele indezirabile. Oricine vrea să devie membru al Ligii trebue mai întâi să se prezinte în persoană la unul din secretarii de secţie, care hotărăsc dacă poate fi admis printre membrii aspiranţi, care urmează să-şi facă probele".

*

Pentru secţia Berlin, malurile lacului Motzen din satul Kalkhichen au fost transformate în nişte

(Continuarea în pag. IV-a)

ARTA JAPONEZĂ

La Academia de artă din Tokio este expusă această statue în lemn, ex cutată de sculptorul Ryo Goto, şi care-i considerată ca o capod'operă a artei japoneze. Ea reprezintă „Veşnicia în cer şi pe pământ".

De la Societatea „Propăşirea Iaşilor"

UN PROGRAM DE ACTIVITATE PENTRU RIDICAREA IAŞULUI

EXPUNERILE D-LOR PROF. HEROVANU ŞI INGINER TACU

La şedinţa de Luni 14 Noembrie a Soc. „Propăşirea Iaşilor" au luat parte d-nii prof. univ. dr. P. Anghel, Eug. Herovanu şi Dan Bădărău, d-nii inginer Tacu, Hurmuzescu, C. Grigoriu şi Cezar Cristea, d-nii dri Şt. Possa şi Căpăţână, d-nii profesori Bardazare, Aurescu, Sibianu şi Atanasiu, d. Sever Zotta, inginer agronom V. Sadoveanu, Osar Finkelştein, Rizescu, N. Gheorghiu, inginer Ionescu şi Andriescu-Cale,

După ce se dă cetire adresei ce urmează a fi înaintată parlamentarilor ieşeni, în scopul de a interveni şi susţine construirea Palatului Poştei, precum şi pentru sfârşirea oficiului poştal de transit din staţia Iaşi, se intră în expunerea programului de activitate al secţiunei social- economice.

*

D. *Eugen Herovanu*, preşedintele acestei secţiuni, arată necesitatea, înainte de orice, de a se urmări desvoltarea simţului cetăţenesc, fără de care o viaţă civilizată într'un oraş nu este cu putinţă. Simţul solidarităţei colective, în cadrul activităţei comunale, trebue să intre în conştiinţa cetăţenilor. In starea de acum trăim numai cu oare care elemente de legătură unii cu alţii şi ne strângem la olaltă numai la vremuri de mari primejdii şi încă şi atunci egoismul depăşeşte cadrul unei acţiuni colective. Educaţia cetăţenească în spiritul legăturilor colective trainice asigură un mare credit moral oraşului, îi înalţă prestigiul şi prin aceasta devine un factor de potenţiare a energiilor în acţiune.

Problema locuinţelor higienice, suficiente şi confortabile trebue să ne preocupe deasemenea pentrucă de rezolvarea ei fericită depinde întreaga viaţă a oraşului. Exemplul oraşelor străine în această privinţă este un puternic isvor de informaţie, care ne poate da cu uşurinţă cheia deslegărei acestei probleme. Ea însă trebue desbătută larg şi pe înţelesul tuturora pentru a determina solidaritatea colectivă necesară pentru a putea păşi cu succes la rezolvarea ei. Trebue să înculcăm omului trăitor în oraş gustul de a trăi în cuviinţă şi în confort.

In ordinea conomică sunt problemele imediate ale căilor de comunicaţie, care trebue să fie cât mai numeroase, mai lesnicioase, mai rapide.

Se pare că laşului nostru s'a tinde a i se creia o situaţie, din acest punct de vedere, care să-i aducă sufocarea şi împiedicarea de a se desvolta. Numai prin căi de comunicaţie laşul poate deveni aceia ce se cuvine să fie—*centru de înaltă, puternică şi efectivă viaţă sufletească.*

Intr'o lucrare a lui *Charles Diehl* despre Veneţia se demonstrează cu toată evidenţa că

(Continuarea în pag. IV-a)

Berăria Elysée

cel mai elegant local, servește în tot cursul zilei, pe lângă **MANCARURI și BAUTURI: CAFELE, CEAIURI, APERITIVE și CONFISERII**, având un serviciu special de Cofetărie,

Cu toate sacrificiile făcute cu aducerea **JAZZULUI**

The FIVE NAUGHTY-BOYS

Prețurile rămân aceleași chiar și la **MATINE-URILE DANSANTE** *de Joi, Sâmbătă și Duminică după amează.*

CERETI

Galoși și Șoșoni

NUMAI

HUTCHINSON

PARIS

Călători de lux și de plăcere

Programul liniei HAMBURG AMERICA pentru anul 1928, cu excelentele vapoare: „RESOLUTE", „RELIANCE", „OCEANA" și „ORINOCO".

A) Călătoria „Hapag" în jurul lumii dela 7 Ianuarie până la 26 Martie 1928.

Prețurile: De la 2.000 dolari în sus.

B) 7 călătorii „Hapag" pe Marea Mediterană și în Orient, în interval de la 17 Ianuarie până la 25 Mai 1928.

C) 6 călătorii „Hapag" până la Nordkap-Island-Fjord și în regiunea Polară, în interval de la 14 Iunie până la 12 August 1928.

D) Călătoria „Hapag" până în Scandinavia și Marea Baltică, de la 15 până la 31 August 1928.

E) 5 călătorii „Hapag" până în India de Vest, dela 17 Decembrie 1927 până la 28 Martie 1928.

Prețurile călătoriilor: de la mărci aur 425 în sus.

Prospecte și informațiuni pentru călătoriile de plăcere, ca și pentru călătoriile în întreaga lume găsiți la

LINIA HAMBURG - AMERICA S. A. R.
BUCUREȘTI, calea Griviței 183,
TIMIȘOARA, strada Mercy 2,
CLUJ, str Regele Ferdinand 69,
CERNĂUȚI, bul. Regele Ferdinand 35,
CHIȘINĂU, str. Alex. cel Bun 104.
ARAD, strada Eminescu 12.

AVOCATUL

G. Bărgăuanu

s'a mutat în

str. Buzdugan No. 10

Consult: 8-9 dim.—7-9 seara

Sobe de toate mărimile, Belgiene, Oranier, sistem Godin, Sobe Zephir și sobe calorifer, din cele mai renumite fabrici străine.

Mașini de gătit străine și Ideal.

Cocs stlezian de prima calitate.

Galerii pt. sobe nichelate, alămuite etc.

Garnituri pentru sobe, simple și nichelate

Ștergătoare de zăpadă.

Precum și un asortiment complect de **Patine** nichelate și nenichelate **se găsesc de vânzare** cu prețurile cele mai **reduse** la firma

„FERRUM"

FRAȚII WACHTEL & Co.

IAȘI

strada I. C. Brătianu

MAGAZINUL UNIVERSAL

„RATA"

Iași, str. Gh. Mârzescu 34

Este bine asortat în vederea sezonului de toamnă și iarnă cu tot felul de mărfuri necesare pe care le vinde cu PREȚURI CONVENABILE și plătibile în rate lunare.

Mantile de DAME

în toate **Calitățile**, găsiți cu **prețuri reduse** numai la

MAGAZINUL

„Napoleon Bonaparte"

Iași, str. Cuza-Vodă 5, (vis-a-vis de Pref. de Poliție)

Mare Asortiment de *Ștofe* pentru *Mantile* și *Rochii, Stofe* Bărbătești p. Paltoane și Costume.

Complect asortat cu *Șifoane, Indiane, Zefiruri, Atlasuri, Saten* de lână p. plăpumi, Mătăsuri p. Rochii și Mantile.

Nu confundați firma.

BECURI electrice

cele mai solide, cele mai rezistente, din fabricile cele mai renumite: **Philips, Osram, Tungsram, Mazda, Kerrowatt, Orion,** etc. mărci garantate, cumpărați mai eftin ca oriunde numai la Depozitul general

Zaharia Weiss Piața Unirei

Tribunalul Jud. Iași S-ția III-a

PUBLICAȚIE DE VÂNZARE

No. 7884 din 27 Octomb. 1927

Se încunoștiințează că Trib. Iași secția III-a în urma raportului D-lui Jude Sindic No. 4231 | 1927 prin Jurnalul No. 7041 | 1927, a autorizat a se scoate din nou în vânzare prin licitație publică, prin mijlocirea Corpului de Portărei Iași, portofoliul falitului Aron Bercovici în Iași, compusă din conturi deschise evaluate de expert la 650.311 lei și 123.002 lei în creanță.

Vânzarea și adjudecarea acestor portofoliu va avea loc în ziua de 21 Noembrie 1927, ora 15, în camera Jude Sindic a Trib. Iași, începându-se licitația publică dela sumele evaluate de expert, cu facultatea D-lui Jude Sindic de a o începe și dela o sumă mai mică, sub rezerva omologărei Tribunalului.

Dos. No. 12 | 927

Președinte, M. Eșianu

Portărel, V. Stănescu

PIERDUT cartea de Meșter dulgher No. 30 și cărțulia de timbre dela corporație. Găsitorul este rugat a le aduce la adresa de mai jos, unde va primi o bună recompensă. In caz contrar le declar nule și fără valoare în mâinile oricui s'ar găsi.

SIMCHA HERȘCU

Iași, strada Hotin No. 7

DE VANZARE un imobil din orașul Roman str. Mihail Eminescu No. 27, compus din 3 odăi și două antreturi mari, 2 odăi la poartă toate de zid, 7 prăjini de grădină cu pomi fructiferi și legume în dosul caselor, grădină cu flori și fântână în fața caselor. — Imobiiul nu are nici o datorie și se poate vinde de îndată. A se adresa proprietarului D-l Alex. Mândru pensionar, str. Eternitate No. 42 Iași sau la contenciosul Băncei Moldova Iași.

Probleme Școlare

Cursul de latină la Liceul Național

Apropos de răspunsul d-lui profesor V. Marineanu

„Abusus non tollit usum"

Primim:

In însuși interesul școlii și al profesorului respectiv, am relevat într'un articol programul supra-încărcat cu care d. prof. V. Marineanu își face cursul de limba latină la Liceul Național.

Chestiunea rădicată de noi știm că a fost obiectul de discuție în sinul profesorimei ieșene — ceiace a determinat pe d. prof. V. Marineanu să aducă lămuririle publicate în numărul de ieri al „Opiniei".

N'am pus o clipă la îndoială zelul extraordinar și constiinciozitatea d-sale în modul de predare a limbei latine—dar să ne ierte d. profesor Marineanu dacă afirmăm că răspunsul d-sale nu se referă la chestiunea ridicată de noi.

Noi am susținut că d. prof. Marineanu face un program supra-încărcat, ceeace, dăunează bunul mers al școlii.

Când un elev e pus să traducă 391 capitole din „Tacit" în loc de 30—40 capitole,—cum fac ceilalți profesori de latină—evident că el este sustras de la celelalte obiecte.

Asupra acestui fapt am insistat noi, și în această privință d-l prof. Marineanu nu dă nici o lămurire.

Sistemul de predare a materiei trebue să fie *activ* în sensul că elevul singur trebuie să facă traducerea, ceeace nu-i cazul la liceul Național unde sistemul e de sigur *pasiv*, în sensul că traducerile le face mai mult profesorul, decât elevul.

*

La obiecțiunea noastră, pornită în dorința de a îndrepta un rău, d-l profesor Marineanu citează numele elevilor cari au obținut nota maximă.

Fiind-că nu noi, ci d-l profesor Marineanu aduce această latură în discuție, o vom complecta discutând-o:

Este posibil că la o lecție inaugurală, la prima explicație să se pună nota 1 la 25 elevi, iar la al 26-lea elev doi de 1?

Sau este posibil ca un elev lăsat mai întâi corigent, iar la corigență declarat repetent, să fie ascultat într'o bună zi (anul acesta) și notat cu nota 3, *ca peste 3 zile* acelaș elev să fie notat cu nota 10, (cetiți bine *nota zece*)? Cum a realizat acest elev un atare progres în 36 de ore?!

*

Cu privire la statistica citată de d-l prof. Marineanu:

In anul școlar expirat, din 49 elevi din clasa patra au fost lăsați în luna Iunie 21 elevi repetenți, iar la corigența din Septembrie a. c. din 12 elevi, au fost promovați numai 2, iar (10) zece declarați repetenți. In total deci, în cursul anului școlar expirat, în clasa 4-a au *fost 31* repetenți la latină, din număul total de 49. Nu însamnă aceasta, proporție d 60 la sută indicată de noi?

In clasa 5-a, au fost 22 *repetenți* din 44 numărul total al elevilor. Nu e proporție de 50 la sută?

Ca o dovadă de programul extraordinar al d-lui Marineanu, vom mai releva și următorul fapt semnificativ:

Anul acesta la clasa 5-a modernă Liceul Național s'au înscris în *total 15 elevi* pe când la Liceul Internat sunt *63 elevi*, iar la Liceul „Cogălniceanu" *54* elevi!!

Scopul nostru a fost să atragem atențiunea asupra acestui abuz programatic al d-lui profesor Marineanu.

De altfel ar fi interesant a cunoaște și părerea celorlalți profesori de limba latină, ca d-nii *Aug. Scriban, Pompiliu Pârvescu*, fără a mai cita pe foștii profesori D-nii *Xenofon Gheorghiu, Tr. Bratu*, etc.

Din discuție iese lumină—și noi am ridicat o chestiune cu care credem să servim înainte de toate bunul mers al școlii.

Admirăm zelul, dar nu și excesul de zel.

Cor.

FABRICA I. MAREK str. Socola, caută spre imediată angajare un bun funcționar, ca ajutor comptabil, care a mai lucrat în această branșă.

PIANINA NOUĂ, placă metall, marca renumită Becker, *ultra modernă, tip 1926*. Se kinde cu prețul fabricei. — A se adresa Lehrer str. Cucu 60.

DE INCHIRIAT un apartament, în curte, complect renovat, compus din 3 camere, bucătărie, cerdac și diferite alenanse, având și lumină electrică, liber de la 25 Noembrie. A se adresa în str. Sărăriei No. 117, în orice zi între orele 14—16.

DOCTOR

Frida Ackerman

MAMOȘ

Boli de femei și copii

Tratament ginecologic prin Diatermie

Raze ultraviolete

s'a mutat str. Rece No. 2 lângă Institutul de Anatomie

DOCTORUL

R. DAMSKER

str. Ghica-Vodă No. 44-46

și consultă zilnic:

MEDICINĂ INTERNA

Sifilis, Genito-Urinare

8—11 a. m. și 3—7 p. m.

DENTISTUL

Fr. Grünberg

cu Institutul dentar, în

Strada Cuza Vodă No. 1

(vis-a-vis de Farmacia Jelea Halta Sărărie)

Execută toate lucrările de chirurgie și proteză dentară după ultimele cerințe ale științei.

Prețuri modeste

Consult. 9—1 și 2 jum.—7

Acesta este ambalajul original al renumitelor tablete **Bayer de Aspirină**

Cumpărați numai ambalajul original (conținând 6 sau 20 tablete) cu pecetea albă-verde-roșie.

Procesul pentru un câne

Am anunțat dăunăzi că d. Peer Merloe artist sculptor din comuna Buciumul jud. Iași, a executat o hotărâre contra d-lor soți Margareta și Atanasie Cavalioti, luându-și cu portărelul un câne-lup al său.

Soții Cavalioti au declarat apel în contra acelei ordonanțe prezidențiale în référé care s'a judecat eri 17 a. c. de către complectul Tribunalului Iași s. II.

Din Partea soților Cavaliotti s'a prezentat ca procurator dl. avocat Valeriu Bulgaru care a susținut apelul cerând admiterea lui restituirea cânelui soților Cavalioti.

Dl. Peer Merlae a fost apărat de d-nii avocați N. Gheorghiadi și G. Bărgăuanu care au cerut respingerea apelului și deci confirmarea primei hotărâri.

Tribunalul, după câteva clipe de deliberare, a respins apelul soților Cavaliotti.

Această au drept de recure la Curtea de Casație din București

REP.

x A apărut volumul **„Pământ și Soare**, cuprinzând prima culegere a poeziilor talentatului poet ieșan **G. Bărgăuanu.**

INFORMAȚII

x **Viol.**—Flăcăul Mihai Gavril a Mariței din Țigănași, în etate de 15 ani, surprinzând în casă singură, pe o fetiță a vecinului său în etate de 12 ani, a violat-o.

Fetița care s'a opus, a fost grav maltratată.

Parchetul a dispus arestarea satirului.

x *Vânzări de terenuri.* — In ziua de 17 Decembrie ora 11 a. m. se va ține în localul primăriei Iași licitație publică orală pentru vânzarea unui teren în suprafață de 571 m. p. situat în strada Blondelor.

Garanția provizorie 5 000 lei în numerar sau efecte garantate de Stat. Concurența va începe dela 80 lei m. p.

— In aceiași zi se va ține licitație pentru vânzarea unui teren în suprafață de 401.50 m. p. situat în Șoseaua Albineți.

Garanția provizorie 800 lei în numerar sau efecte garantate de Stat. Concurența va începe de la 18 lei m. p.

x Locuitorul Neculai Butnaru din com. Cârjoaia jud. Iași a reclamat poliției, că Mihai Simionescu din aceiași comună i-a dat foc gospodăriei, care a ars în întregime.

Incendiatorul a fost găsit la hanul „Aron" din șoseaua Păcurari.

Hemoroizi

Persoanele, cari suferă de dureri cumplite cauzate de trăgji, vor simți o senzație de tihnă și vor dormi liniștit întrebuințând Pomada Caduma ce le va produce o usurare imediată.

x Incepând din ziua de 16 Dec. crt. se va face un nou recensământ al veniturilor depe proprietățile agricole și clădite.

In intervalul 15 Noembrie—5 Decembrie, contribuabilii vor face declarațiuni pentru impunere.

x TEATRUL NAȚIONAL.—Ordinea spectacolelor.

Sâmbătă 19 Noemb. *Femeile noastre.*

Duminecă 20 Noemb. matineu, *Migrena Asiatică*, seara, *Femeile noastre.*

x **Polițienești.**— A fost dus la secție individul Gheorghe Șaptelici din com. Hoginești jud. Orhei, dezertor din Reg. 15 Inf., dispărut acum cinci luni din Piatra Neamț.

— A fost dus la secție cunoscutul pungaș de buzunare Const. Tomovici din Calea Sâmbetei, găsit în piața Halei. Pe drum spre secție el a încercat să mituiască pe sergent cu suma de 50 lei, dar n'a reușit.

— Sergentul din piața Halei a dat la secție pe Floarea Barbu din str. Trei Calici în urma reclamației lui Toader Beldiman din com. Erbiceni jud. Iași, care-l acuză că ia furat din buzuna un portmoneu cu o sumă de bani.

In acelaș timp sergentul Păucă a găsit și depus la comisie portmoneul lui Beldiman, numai cu actele, și fără bani.

— D. Eugen Ionescu din str. Vasile Lupu 59, s'a plâns eri poliției că pe când se afla în tramvaiul care făcea cursa Ateneu-Abator, i s'a furat o servietă în care se aflau diferite obiecte între care și un revolver.

— Din locuința femeii Zenovia Scântee din Str. Crucei 81, s'au furat haine și rufărie.

Aceiași hoți au jefuit și casa femeei Aglaia Gheorghiu din Mah. Sălciilor.

x Următorii funcționari au fost detașați pe ziua de 1 Ianuarie 1928, la serviciul technic județean:

C. Stoicescu, I. Roșescu, Gh. Măcărescu, Matei Gafencu, Margareta Leibling și M. Hârzoparu.

x *Convocarea pensionarilor*,—Membrii „Soc etăți pensionarilor publici din Iași sunt convocați conf. art. 45 din statute, în adunare generală extraordinară, pe ziua de 20 Noemb. ora 3 p. m. în localul Primăriei Iași pentru alegerea unui președinte și complectarea consiliului de administrație.

In cazul că nu se vor întruni numărul de membri necesari, adunarea se amână pentru Duminică 27 Noemb. c. când se va ține cu ori câți membri vor fi.

Altă publicațiune nu se va face.

Amestecul sovietelor

în falşurile cu renta maghiară

Paris 18.— Ziarele acuză guvernul sovietic că este direct amestecat în falşurile cu renta maghiară.

Exorcoul Faloiş lucra în înţelegere cu ambasada sovietică şi avea legături strânse cu Krasin, Rakovski, şi Lovovski.

Banditismele americane

New-York 18. — In Oakland (California) s'a descoperit un depozit clandestin de arme, conţinând 6 mitraliere 40.000 cartuşe, sute de puşti şi revolvere.

Depozitul era pregătit pentru indivizi suspecţi care sunt plătiţi să apere cazele clandestine de jocuri de noroc.

„PRINCIAR“ - „TRAIAN“

Localul astfel **amenajat şi reorganizat** de care se simţea nevoie, satisface în adevăr gustul **publicului**, se petrece admirabil, **Muzica excelentă Fuhrman** adevărat **Jazz** mărită cu elemente noui, în care virtuosul **Saxophonist STERNBACH** concertează **singur** în Solo şi în ansamblu cu admirabilele instrumente **Xilophon, Zugposaune, Banjou,** etc., distrează amatorii de muzică. — **Loc de Dans,** la dispoziţie — **GRATAR special, MANCARURI delicioase, BAUTURI fine şi excelenta BERE AZUGA, PATISERII, BOMBONERII, TORTURI.**

Se primesc COMENZI pentru BANCHETE, NUNŢI, BALURI şi LOGODNE, precum şi SUPEURI după SPECTACOLE. Preţuri Moderate. *Sâmbătă şi Duminică, Matineuri Dansante dela ora 5.*

ULTIMA ORA

ZIARIŞTII CER AUDIENŢĂ LA REGENŢĂ

PENTRU A PROTESTA CONTRA CENZUREI

Bucureşti 18. — Ziariştii s'au întrunit aseară în localul sindicatului şi au discutat despre regimul excepţional la care este supusă presa. S'a votat următoarea moţiune:

„Membrii sindicatului ziariştilor, ai Asociaţiei generale a Presei şi ai Uniunii ziariştilor Profesionişti, împreună cu directorii de ziare, întruniţi în sala sindicatului ziariştilor astăzi 17 Noembre 1927, luând în discuţie situaţia imposibilă creată presei prin măsurile ilegale ale guvernului, protestează contra cenzurii pe care guvernul o permanentizează.

Hotărâse ca o delegaţie compusă din preşedinţii celor trei organizaţii de presă şi din directorii ziarelor „Argus“, „Cuvîntul“ şi „Dimineata“ să solicite audienţă la Inalta Regenţă ca să protesteze împotriva regimului cenzurii şi să ceară intervenţia Ei pentru respectul prescripţiilor constituţionale“.

D. Iorga va candida

sprijinit de întreaga opoziţie

Bucureşti 18.—Probabil că în curând, la vre-o alegere parţială pentru cameră, d. Iorga va candida în nucleea opoziţiei unite.

E vorba ca d. M. Berceanu, deputat şi jutor de primar, în Capitală, să opteze pentru primărie. Devenind vacant un loc vacant la Ilfov, opoziţia idtreagă va susţine candidatura domnului Iorga.

Ford retrage din vînzare

cartea lui antisemită

New-York 18.— Marele industriaş Ford a scris editurilor antisemite din Lipsca să retragă imediat din vînzare toate ediţiile cărţii sale scrise împotriva evreilor. Ford adaugă că fusese indus în eroare şi făcuse în acea carte o sumă de afirmaţiun false.

In curând va apărea o broşură în chestia antisemitismului lui Ford,

Atacuri contra României în Camera lorzilor

în chestia optanţilor unguri

Londra 18.—In camera lorzilor s'a discutat eri chestia optanţilor unguri din Ardeal.

Lord Newton, *un cunoscut amic al Ungariei, a examinat chestiunea şi a declarat că România care vrea să apere dreptul de a hotărî singură în chestia optanţilor, face un act ostil faţă de principiul arbitrajului.*

Lordul Cushenden, *reprezentantul guvernului în Liga Naţiunilor şi-a exprimat regretul că se discută aici această chestiune, odată ce peste câteva zile Liga Naţiunilor va aduce o hotărâre definitivă. Guvernul englez nu-şi poate formula acum părerea, dar poate preciza că lord Newton nu a prezentat chestia în mod exact.*

Lord Curzon *a vorbit în favoarea Ungariei, însă a declarat că Liga Naţiunilor va da probabil dreptate celui mai tare, adică României.*

In acelaşi sens a vorbit lordul Haldane.

Sultanul Marocului a murit

Paris 18.—La Fez a încetat eri din viaţă Mulai Iuzuf, sultanul Marocului.

Defunctul urmase la tron fratelui său Mulai Hafid, care a abdicat.

Funeraliile sultanului vor aavea astăzi.

Presa pariziană publică articole elogioase pentru memoria dispărutului, arătând opera de civiiizaţie pe care a întreprins'o în Maroc.

Zborurile fatale ?

Unde-i Mac Intosh ?

Londra 18.—Ministerul aviaţiei n'a primit nici o ştire de la aviatorul Mac Intosh pornit spre India pentru a bate recordul de distanţă.

Totuşi nu s'au pierdut speranţele.

Aviatorul a plecat probabil pe drumul Varşovia- Odessa-Afganistan. Delhi. Până acuma trebuia să fi consumat rezerva de benzină. In sânul populaţiei domneşte o vie îngrijorare.

Efectele viscolului în judeţ

Au apărut lupii - Intreruperea legăturilor telegrafice

O ninsoare deasă s'a abătut astă noapte asupra judeţului nostru.

In regiunea de Nord, viscolul a făcut stricăciuni.

Câţi va pomi au fost desrădăcinaţi în apropiere de com. Tomeşti.

Legăturile telefonice dintre oraş şi comunele Mădărjac, Ţigănaşi şi Costuleni sunt întrerupte. Stâlpii de telefon au fost trântiţi la pământ şi firele distruse.

*

Aseară pela orele 1, în apropiere de pădurea Mădărjac, doi lupi au ieşit în calea săteanului Ion Bastachia, care se îndrepta cu un car cu lemne spre sat.

I-a alungat trăgând câteva focuri de armă.

In zorii zilei viscolul s'a oprit O e hipă de lucrători a fost trimisă pentru a restăbili legăturile telefonice.

Tulburările din China

Londra 18.— La Canton s'au produs noui lupte sângeroase de stradă. Muncitorii vor să pue stăpânire pe oraş. Tulburările continuă.

Colaborarea italo-ungară

Guvernul va introduce instituţiile fasciste

Budapesta 18.—Subsecretarul de stat dela preşedinţia consiliului de miniştri, baronul Pronay s'a reîntors din Italia în fruntea comisiunii însărcinată cu studiarea instituţiilor fasciste.

Baronul Pronay a declarat ziariştilor că este convins că prietinia italo-maghiară nu este ceva efemer, ci se bazează pe o reală comunitate de interese şi pe adânci simpatii reciproce.

Fascismul este foarte bine organizat şi multe din noile instituţii italiene vor fi introduse în Ungaria.

Inchiderea universităţii din Atena

Atena 18.—Din cauza agitaţiei studenţilor comunişti, senatul universitat a suspendat cursurile la toate facultăţile pe timp de 8 zile.

Painlevé sărbătorit în Anglia

Londra 18. — D. Painlevè, ministrul de război al Franţei, şi distins savant, a fost primit cu mare fast de colegiul profesoral la universitatea din Cambridge, decernându-i-se titlul de doctor „honoris causa“.

Incordare politică în Anglia

Londra 18.—In şedinţa de eri a Camerei Comunelor, primul ministru d. Baldwin a declarat că după incidentele provocate de laburişti, în şedinţa precedentă în chestia minieră, guvernul nu mai vede oportun a aduce această problemă în discuţie.

D. Macdonald a replicat că opoziţia nu va dezarma până ce problema minieră nu va fi lămurită în mod satisfăcător.

Uragan în Statele-Unite

New-York 18 — O violentă furtună a bîntuit asupra Washingtonului. Multe case s'au prăbuşit. Sunt 10 răniţi.

Organizarea iredintismului în Bulgaria

Sofia. (Ceps).—Zilele acestea s'au pus aci bazele unei ligi patriotice, care şi-a înscris în program „Unirea tuturor bulgarilor cu simţ naţional şi apărarea dreptului naţiunii bulgare pretutindeni unde se găseşte“.

Liga se numeşte „Părintele Paisie“, după numele unui călugăr bulgar, din secolul al 18-lea, care prin cartea lui „Istoria Bulgariei“ a pus bazele noauei literaturi naţionale.

Centrul acestei organizaţii se află la Sofia, iar în curând vor fi înfiinţate filialele în toate oraşele principale din Bulgaria. In fruntea acţiunii stău arhiepiscopul din Sofia Ştefan, profesorii Balan şi Işirkov şi generalii în rezervă Karakaşev şi Şkoinov.

x Serviciul Sanitar a dispus închiderea fabricei de tăbăcărie a fraţilor I. Iacob din Bulev. I. C. Brătianu.

O crimă în Vaslui

Trei arestări la Iaşi

Prefectura de poliţie a primit o telegramă din partea poliţiei oraşului Vaslui pentru a aresta pe trei lucrători, autori ai unei crime săvârşite acum câteva zile în acel oraş.

Din ordinul d-lui Eugen Closs, directorul Prefecturei de poliţie, au fost duşi la Brigada de Urmărire lucrătorii Const. Marcu, Gh. Oberca şi N. Boghici.

Astăzi dimineaţă au început cercetările la Brigada de urmărire.

Cei trei arestaţi au mărturisit că în ziua de 13 Noembrie se aflau într'o cârciumă din faţa gării Vaslui, cu alţi lucrători.

S'a produs o ceartă între ţim, care s'a aplanat în aparenţă.

Mai târziu însă cheflii s'au întâlnit la unpod din apropierea gării, unde cearta a reînceput şi a degenerat în bătaie.

Cu acel prilej lucrătorul Stelian Rogojână a lovit în cap cu o piatră pe V. Dascalu. Internat în spital acesta a încetat din viaţă.

După cum am spus la început cei trei lucrători au fost arestaţi la Iaşi, unde veniseră îndată după nenorocire.

Al patrulea anume Stelian Rogojână care pare a fi singurul răspunzător de crimă, încă n'a putut fi găsit de poliţie.

Cei trei arestaţi au fost trimişi astăzi la Vaslui.

INFORMAŢII

x BISERICEŞTI.— Mitropolia Moldovei a hotărât înfiinţarea unei parohii în com. Vlădiceni-Neamţ.

— Pr. Gh. Cărăuşu, preotul parohiei Dealul-Dorohoi, a încetat din viaţă.

Conducerea parohiei a fost dată preotului parohiei vecine.

— Duminică va avea loc sfinţirea bisericei din Ospiciul-Iaşi.

La această solemnitate va participa P. S. S. Grigorie, vicarul mitropoliei.

— I. P. S. S. Mitropolitul Pimen pleacă în astă seară la Bucureşti, făcând parte din comisiunea de răspuns la mesaj.

x LICITAŢIE.— In ziua de 22 Noembrie orele 10 a. m. se va ţine a II-a licitaţie publică cu oferte închise, la sediul Regiunei I Iaşi Soc. O.O.R. strada Paladi No. 11, pentru furnizarea a 2000 Kgr. untură de porc necesară orfelinatelui Societăţii Ocrotirea Orfanilor din Rasboi, pe iarna anului 1927 | 28.

Condiţiunile şi caetul de sarcini se pot vedea în orice zi de lucru la serviciul ad-tiv al Regiunei.

x Astăzi a sosit în localitate d. Colonel Gheorgiu din Ministerul de Războiu, având a face o anchetă la secţia I. O. V din Iaşi.

x Ministerul Muncii a recomandat pe d. Dumitru Avramia, ca reprezentant al Camerei de muncă în consiliul municipal Iaşi.

Această numire a fost confirmată de Ministerul de Interne.

x Ministerul de Interne a dat din nou ordin Prefecturei de judeţ a lua severe măsuri pentru respectarea şi aplicarea cu rigurozitate a legei repausului dumnical.

x Un grup de cincisprezece studente şi studenţi evrei, de la facultatea de medicină, au părăsit aseară Iaşul.

Ei pleacă în Italia, spre a-şi continua studiile la facultatea din Pavia, unde sunt bine primiţi.

In astă seară, un alt număr de studenţi evrei, părăsesc de asemenea oraşul.

x Audiţia de muzică de Cameră, anunţată pentru Duminică 20 Noembrie, se amână la 26 Noembrie, în sala Conservatorului.

Bilotele la Braşcu.

CURA cea mai raţională de unt de peşte

pentru copii şi adulţi e numai aceea cu

Unt de peşte Iodoferat simplu WERNER

Tonic, depurativ, nutritiv, recomandat contra anemiei, scrofulozei, reumatism, etc.

Unt de peşte Iodoferat cu fosfor WERNER

special contra rachitismului, limfatismului şi reconfortant pentru copii şi adulţi slăbiţi de munca intelectuală

Unt de peşte Iodoferat cu mercur WERNER

Tonic depurativ şi curativ p. reconvalescenţi sifilitici

Aprobat de Consiliul Sanitar Superior şi premiat

Depozit principal:

Farmacia CNNST. I. WERNER, Iaşi

ECOURI

— D-l Prof. Dr. C. Parhou, soseşte în localitate şi va consulta în zilele de Sâmbătă 19 şi Duminică 20 Noembrie, în orele dimineaţa la spitalul Socola, iar după masă de la 3—5 la d. Dr. Emil Radu, Piaţa Unirei.

— La 19 Noembrie va avea loc în Saloanele Soc. de Sport şi Muzică, balul organizat de Asociaţia funcţionarilor de bancă.

Surprize nemai văzute.

Orchestra Fuhrman va delecta publicul în toată durata balului.

Uniunea Evreilor Români
Secţia Iaşi
Sala Sfatului Negustoresc
Prima şezătoare artistică-literară
Sâmbătă 19 Noembrie 1927
ora 9 seara.

PROGRAM

Avocat Kiva Ornstein:
„Turci evreeşti în literatura română“ *causerie.*

Irma Schoenberg:
Chopin: Grande valse
Albeniz: Dans espagnol
solo piano

Avocat C. Kron:
Coşbuc, Eminescu, Rodion
Declamaţii

Sarah Goldstein:
la pian *Irma Schoenberg:*
Manlio Veroli: l'adieu rose, romance
Makarus: Je n'ai plus des chansons, chanson tzigane
Canto

Cheltueli de regie: Lei 60

Ultimele bilete la magazinul „Român a Muzicală“ strada Lăpuşneanu.

Tribunalul Jud. Iaşi secţia III-a
Publicaţie de Vânzare
No. 8255 din 9 Noembrie 1927

Tribunalul Iaşi s. III-a, în urma raportului D-lui Jude Sindic al Trib. Iaşi No. 4499 | 1927, prin Jurnalul No. 8226 | 1927, a autorizat Corpul Portărelilor Iaşi să facă din nou formele de vânzare prin licitaţie publică a portofoliului falitului H. Simon din Iaşi, compusă din creanţă, evaluat de expert la suma de 14.500 lei şi bunurile mobile din Iaşi, în valoare de 3373 lei.

Se încunoştiinţează că vânzarea şi adjudecarea acestor bunuri va avea loc în ziua de 29 Noembrie 1927, ora 14 la faţa locului din Iaşi str. Başota No. 3 iar a portofoliului în camera Jude Sindic ora 17, începându-se licitaţia publică dela suma evaluărei expertului, cu facultatea D-lui Jude Sindic de a o începe şi de la o sumă mai mică, sub rezerva omologărei Tribunalului.

Dosar No. 36 | 926

Preşedinte, M. Eşianu
Portărel, V. Stănescu

DOCTOR IN MEDICINĂ
M. WECHSLER
Specializat în Franţa în
ARTA DENTARĂ
Boli de gură şi de dinţi
Consult. 9-12 şi 2-7 p. m.
Iaşi, Str. Ştefan cel Mare 13
Casele Leon Mayer

România
Corpul Portărelilor Trib. Iaşi
PUBLICAŢIUNE No. 167
Anul 1927, luna Octomb. 31 zile

Se publică spre cunoştinţa generală că conform adresei Jud. Ocol II Urban Iaşi No. 16703 | 1927 se va vinde prin licitaţie publică în ziua de 24 Noembrie 1927 ora 10 a. m. averea mobilă sechestrată cu procesul verbal No. 1250 | 927 de la D-l Elvira şi Jean Bivolaru la pretenţia D-lui H. Alfons Velciu avere compusă din: una oglindă, un cuier, două mese, un dulap, una bucată stofă, un palton, una jachetă şi una vestă.

Vânzarea se va face în Iaşi, str. Tataraşi No. 13 la atelierul de croitorie a debitorului pe bani gata şi în asistenţa comisarlui respectiv.

Şef Portărel, Gh. V. Sava
Secretar, Munteanu

Dr. H. ZANFT
Specializat la Berlin
Boli de Piele, Sifilis, Venerice
Instalaţiuni speciale pentru tratatament cu
DIATHERMIE
RAZE ULTRAVIOLETE
Consult. 8-11 — 2-7
Stradela Golia No. 9.

DOCTOR
L. HEITEL
MAMOŞ
De la clinicile din Berlin, Viena Frankfurt
Boli de femei şi naşteri
Str. Săulescu 2 (alături de Biserica Talpărari)
Consultaţiuni 3—6 p. m.
Pentru săraci gratis zilnic.

DOCTOR
Tr. Mihailescu
asistent universitar
chirurg secundar gynecolog la spit. Maternitatea
BOLI DE FEMEI, GENITO-URINARE-SIFILIS
Str. Lăpuşneanu No. 18, etaj
Telefon No. 164
Consult. 1—3

Dr. Albert Ficler
Specializat în principalele clinici din *Berlin, Leipzig şi Frankfurt a/M.*, în
Boli interne, Boli de Stomac, Intestine, Ficat şi Boli de nutriţie: Diabet (Tratamente cu Insulin), **Gută, Arterioscleroză,** *etc.*
Tratamente cu
DIATERMIE
pentru toate maladiile indicate
Cons.: 9—11 si 3—6.
Iaşi, Str. Lăpuşneanu 27

Dr. H. Wechsler
Boli interne, Genito-urinare
Sifilis
DIATERMIE
pentru boli urinare, boli de femei, reumatism, nevralgii, migrenă, gută, diabet, boli de stomach etc
Consult: 8-11 a. m. 2-8 p. m.
IAŞI, str. Armeană 4

STIRI DIN ȚARĂ ȘI STRĂINATATE

„OPINIA"
literară și artistică

(Continuare din pag. I-a)

nui ofițer de marină anume Sogulajev.

Notele au fost scrise în anul 1860 și conțin o sumă de impresii din tot timpul cât Dostoevschi a stat în ocnă. Din aceste însemnări se observă că viața de închisoare a avut asupra scriitorului o influență fericită, corijându-l de unele patimi și vicii urâcioase.

Asalt la Academia franceză

Gloria supremă a scriitorilor franceji este de a intra în Academie. De aceia pentru locul lui Robert de Fers, decedat de curând, candidează: Tristan Bernard, Hinzelin, contele Gabriel de la Rochefoucauld și Maurice de Fleury. Pentru fotoliul lui Jonnart sânt numai trei concurenți: marchizul d'Argenson, Claude Farrère și Recouly.

Alegerile au loc la 24 Noembrie.

In timp de război Crucea roșie îngrijește de răniți și de prisonieri; în timp de pace urmărește alinarea suferinței și înfrățirea popoarelor.

IDEALIȘTII
IN PIELEA GOALĂ

(Continuare din pag. I-a)

adevărate grădini ale Edenului. Chiar în Noembre, femei și bărbați stau goi afară, făcând diguri de nisip, săpând pământu pentru a se apăra de vânt. Alții se joacă cu o „minge medicală". Trei sau patru îndrăzneți făceau bae în lac.

La Berlin, băile Luna Park sunt rezervate Sâmbăta dimineața pentru membrii Ligii. Un vizitator a găsit vre-o 60 de bărbați și femei făcând bae absolut goi, afară de femeile care au fost autorizate să poarte boneță pentru a-și proteja coafura.

Prin preajur, la mese stau alți membri, tot goi mâncând și bând, fiind serviți de chelneri îmbrăcați în fracuri impecabile.

Ceiace pare mai ciudat și mai nelogic la acești pretinși primitivi, e faptul că deși s'au lepădat de îmbrăcămintea convențională, n'au putut să se emancipeze de formalitățile de salon ale prusienilor. Ei se folosesc cu mare stricteță de clește pentru a pune zahărul în cafea, și Adamii din Berlin își unesc călcâele goale și fac un compliment țeapăn când sărută cavalerește mânele Evelor care vin sau pleacă.

Ne închipuim însă că moda aceasta a trupului gol, va ajuta considerabil... la sporirea populației.

LUCRĂRILE PARLAMENTULUI
17 Noembrie
Discuția asupra comunicatului guvernului, după achitarea d-nului Manoilescu

CAMERA

Se aduce la cunoștința Camerei că s'a făcut predarea către stat a muzeului Simu. Se aduc mulțumiri soților Simu.

*

D. *Gr. Iunian* (nat. țăr.) face o comunicare în legătură cu cazul Manoilescu. Arată că după verdictul de achitare, guvernul a ținut consiliu și a dat comunicatul cunoscut. E cel puțin curios că guvernul se declară nemulțumit de un verdict și dă un vot de blam consiliului de război.

Guvernul a comis o mare greșală. Înțelege el că trebue să tragă consecințele?

D. *Duca* se apără, spunând că n'a înțeles să dea vot de blam nici unui judecător. Acuză pe național-țărăniști că sunt în nelegalitate.

D. *Gr. Iunian* în replică arată că procesul Manoilescu a avut caracter politic. caracter dat de însuși primul ministru în declarația dela 27 Octombrie.

Relevând acuzația de nelegalitate, d. Iunian amintește amenințările d-lui Brătianu, când lupta pentru societatea tramvaelor. „Dacă partidului liberal îi era îngăduit să facă revoluție pentru apărarea unei întreprinderi econonomice, nu ne e permis nouă să luptăm pentru salvarea drepturilor esențiale ale poporului?

Guvernul greșește când crede că prin forță se va putea menține.

D. *Duca* recunoaște că d. Iunian a vorbit frumos, dar n'a vorbit în chestie.

Chestia predominantă azi e chestia succesorală, și acolo liberalii sunt de partea legalității.

Lupta între partide e firească dar nu trebue dusă pe chestia constituțională.

Ședința se suspendă.

La redeschidere, d. ing. *Gorcea* dezvoltă interpelarea în chestia fondului religionar.

D. ministru *Argetoianu* răspunde.

Episcop arestat pentru spionaj

Moscova 18 — Episcopul catolic din Minsk, monsenitorul Zlotkov a fost arestat.

El dăduse găzduire la doi indivizi asupra cărora s'au găsit documente de spionaj în favoarea Poloniei.

Consfătuirea majorităților
Guvernul își continuă opera

Eri la ora 2 după amiază înainte de ședința camerei, parlamentarii majoritari au avut o consfătuire. A luat cuvîntul d. Vintilă Brătianu care a declarat că partidul liberal va merge mai departe pe calea începută, în chestia constituțională. Arată apoi că nu e motiv de răsturnare a guvernului, de oarece a făcut operă folositoare. Incheie enumărînd proectele ce are în chestia impozitelor și creditelor pentru școli și lucrări publice.

Un fost senator din Chișinău
condamnat la cinci ani închisoare

Chișinău 18.— Tribunalul a condamnat ieri în lipsă la cinci ani închisoare pentru bancrută frauduloasă, pe fostul senator Caserl, mare comerciant din Chișinău, dispărut acum doi ani.

Se crede că fostul senator se află în străinătate.

La Cameră

București 18 — La ședința de astăzi a Camerei, d. Virgil Madgearu va interpela guvernul în chestia intrării întrunirii național-țărăniste de Duminică. Va răspunde d. Duca.

In jurul pactului
franco—jugoslav

Belgrad 18 — D. Marincovici, ministru de externe a fost primit eri în audiență de rege, pe care l-a informat despre pactul franco—jugoslav.

Toate punctele din pact sunt de natură pur politică, așa că va fi suficientă ratificarea regelui.

Numai punctul 2, care vorbește de arbitraj, va fi supus ratificării parlamentului.

Schimbul de ratificări se va face la sfârșitul lunii Noembrie și după aceia pactul va fi înregistrat la Liga Națiunilor.

Piața Valutară

Leul la Paris a cotat ieri 15.70; la Zurich 3.21.

Devizele în Capitală au notat: Francul francez 6,38; belga belgiană 22,60; francul elvețian 31,30; lira engleză 790; dolarul 161,75; lira italiană 8.83; coroana cehă 4.81; Rentenmark 38.75.

Păduri incendiate
în jurul Tg. Ocnei

In pădurea Cireșoaia din marginea Tg. Ocnei, a izbucnit un mare incendiu.

Fiind chemați în ajutor locuitorii satelor din jur, incendiul a putut fi localizat.

Un alt incendiu a izbucnit în izlazul comunal proprietatea comunei Tg. Ocna.

De la izlaz, focul s'a propagat în pădurea proprietatea d-lui gen. Arion.

S'au luat toate măsurile de stingere.

Iarăși vitriolul

Bălți 18.—Tipograful Malz văzându-se părăsit de logodnica lui, a avut cu dânsa o explicație violentă, La un moment dat Malz i-a aruncat în față cu vitriol desfigurând-o complect,

Hoțul de radium

Doctorul Torgen din Cernăuți avea în tratamentul său pe un bolnav de cancer, căruia i-a aplicat tratamentul cu radium.

Intr'o bunăzi, bolnavul—originar din Basarabia—fiind neobservat, a înghițit capsula de radium în valoare de 500.000 lei

Bineînțeles că atunci când s'a descoperit lipsa capsulei, bolnavul a tăgăduit originalul său furat; dar supus razelor Rögen, s'a constatat că valoroasa capsulă se găsește în stomacul său.

Bolnavului i s'au aplicat repetate purgative până ce medicul a putut să intre din nou în posesiunea capsulei furate.

INFORMAȚII

x Pentru a-i păstra caracterul ei strict obiectiv, în broșura relativă la fostul prinț moștenitor, n'au fost publicate toate scrisorile și documentele emanate de la fostul prinț Carol

Câteva scrisori și nu dintre cele mai puțin interesante, n'au fost date încă publicității. Personalitatea celui despre care nu se poate vorbi, apare și din aceste scrisori, subt o lumina puțin favorabilă.

x Creiarea subsecretariatului ordinei publice va fi, peste câteva zile, fapt îndeplinit. Proectul de lege, gata întocmit va fi depus în cursul săptămânei viitoare la cameră.

Dl. Tătărăscu va fi titularul acestui nou subsecretariat.

Bibliografie. — A apărut: —„*Picături din suflet*" poezii de mult regretata noastră concetățeană *Maria Dr. Gavrilescu.*

Sunt poeme de o admirabilă duioșie, despre care ne vom ocupa într'o recenzie amănunțită.

x D. George Brătianu, a plecat aseară la București, condus la gară de d. Eduard Lăzărescu, prefect de poliție, și mai mulți prieteni, cu cari s'a întreținut în gară.

Solicitat de profesori, d. Brătianu a promis tot concursul său pentru asociația simfonică a lașului.

x *700.000!* După socotelile încheiate, trupa Tănase a ridicat din Iași 700.000 lei.

x *Unificarea atelierelor comunale.*—Administrația comunală a luat măsuri pentru unificarea celor trei ateliere comunale, situate azi, la depărtări mari, unul de altul.

Pentru această unificare, se va clădi un local special, înzestrat cu toate cele necesare.

S'a convenit, ca atelierul acesta să fie ridicat, pe locul ce aparține comunei, în strada Uzinelor, alăturea de depozitul de tramvae.

x *Vînătoare de vulpi.*— Pentru Duminică, societatea „Vidra" a organizat o nouă vânătoare, la Medeleni. Va fi o goană de vulpi. Nu vor lipsi de la această goană d-nii dr. C. Tănăsescu, dr. Cădere, Nicu Stanciu, Bet și Roșca. Se prea poate, ca pentru întâia oară și d. dr. Tătomir să ia parte la această goană,— spre a-și încerca norocul să împuște un epure.

x La Chișinău continuă greva brutarilor.

x In vederea revizuirei prețului pânei, Primăria a cerut relații asupra prețului grâului și pânei la București, Chișinău, Galați, Brăila, Bacău, Roman și Botoșani.

x **Pentru formarea societății simfonice.**— D-ni Teodorescu, Georgescu și Aker, profesori la Conservator, au plecat aseară la București, în delegație, pentru a transa chestia ajutorului ce pot obține de la Ministerul artelor, pentru concerte e simfonice.

Cei mai mulți dintre profesori, susțin ca societatea simfonică, să aibă ca director pe maestrul G. Enescu, ajutat de un comitet de direcție.

x *Autopsia sinucigașei Paula Șneiderman.*— Aseară, a avut loc autopsia tinerei fete Paula Șneiderman din Bălți, despre a cărei sinucidere am relatat în numărul de ieri al ziarului.

Autopsia a fost făcută de d. prof. dr. Bogdan asistat de d-na dr. Maria Ropală și de reprezentanții Parchetului.

S'a stabilit că glontele care a pătruns în corp deasupra mamelei stângi, a străbătut inima și plămânul stâng, oprindu-se sub pielea spatelui, unde a și fost găsit.

x Ministerul instrucțiunei face cunoscut că ultimul termen pentru înscrierile la examenul particular a fost fixat la 15 Decembrie.

După acest termen orice cerere nu va mai fi luată în considerație.

x Eri dimineață a avut loc duelul Gr. Manoilescu—V. Papacostea. S'au schimbat câte două focuri, fără rezultat.

Adversarii nu s'au împăcat.

x D-na Lucia Costin, inspectoare pentru pedagogie, a fost rechemată la catedra sa dela școala normală de fete din Iași.

x Curtea cu Juri, în ședința de eri, a achitat pe lucrătorul Atanasiu din Iași, reclamat de soția lui, cum că ar fi încercat să violeze pe fiica lui vitregă în etate de 6 ani și că i-ar fi transmis chiar o boală venerică.

S'a dovedit că fusese o reclamație neîntemeiată.

x Din ordinul d-lui Eugen Closs, directorul Prefecturei de poliție, au fost duși la Brigada de Urmărire indivizii Gh. Gherca, Costică Marcu și Boghiță, urmăriți de Poliția din Vaslui. Cei trei indivizi sunt bănuiți ca autori ai unei crime săvârșite acum câtva timp la Vaslui.

De vânzare

Un loc în cea mai frumoasă poziție a Tatarașului de circa 1800 m.p. cu pomi fructiferi eventual și case bune 4 odăi, bucătărie, pivniță pietruită, cămări, șuri, loc pentru vite, păsări, 2 intrări separate, apă, lumină, tramvai, se închiriază de la primavară.

Adresați str. Călărași 18 bis proprietara *Elena C. Crețu*

NU FĂ CURĂ DE UNTURĂ DE PEȘTE DE CÂT CU
EMULSIA RACOVITZA
ESTE CEA MAI ACTIVĂ ȘI CEA MAI PLĂCUTĂ PREPARAȚIUNE CU UNTURĂ DE PEȘTE. EA ESTE PRESCRISĂ DE TOATE SOMITAȚILE MEDICALE DIN ȚARĂ
DEPOSIT PRETUTINDENI

AVOCATUL
Const. Simionescu
s'a mutat în str. Carol 14
Cons. 9 jum.—11 jum. a. m.

România
Corpul Portărelor Trib. Iași
PUBLICAȚIUNE No. 175,
Anul 1927 luna Noembrie 14 zile

Se publică spre cunoștința generală că conform Jurnalului No. 8339 | 1927 a Trib. Iași s. III-a se va vinde prin licitație publică în ziua de 22 Noembrie 1927 ora 10 a. m. averea mobilă sequestrată cu procesul verbal No. 1636 | 1927 de la D-l Fred Kempinschi la pretenția D-lui Iosef H. Baier din Iași avere compusă din: un automobil Fiat cu No. 216 de ordine a Prefecturei Poliției.

Vânzarea se va face în Iași str. Păcurari No. 138 la garajul D-lui Cristea Botez, pe bani gata și în asistența grefierului respectiv.

Șef Portărel, Gh. D. Sava
Secretar, Munteanu

H. GHERNER
avocat
Birou de Notariat
str. Elena Doamna 26
colț cu str. Anast. Panu
(casele Brumer)
Cons. 7½-9 a. m. și 7-9 p. m.

De la Societatea „Propășirea Iașilor"
(Continuare din pag. I-a)

viața ei culturală și artistică coincide perfect cu epoca ei de înflorire economică și de expansiune comercială. Prin urmare și desvoltarea Iașului pe tărâmul cultural, artistic și științific este indisolubil legată de expansiunea și posibilitățile lui de desvoltare comercială. Aceste posibilități trebue să ne străduim a le descifra sau chiar a le creia prin studiul atent al tuturor condițiunilor de așezare a Iașului. De aceia activitatea noastră ca societate trebue să fie îndreptată spre a obține colaborarea tuturor categoriilor economice de producție și comerț prin Camera de Comerț și Industrie. Trebue să cerem fără încetare, să cerșim de va fi nevoe, ajutorul oricărui binevoitor pentru ca Iașul să fie legat în toate chipurile cu toate orașele Moldovei.

D. *Inginer Tacu* arată de ce mare importanță este Iașul pentru Statul-Major, care a avut numeroase legături cu Ardealul și Basarabia.

D. *Eugen Herovanu* adaugă necesitatea ca și problemele juridice în legătură cu legile și regulamentele edilitare, sanitare și industriale să intre în preocupările noastre, contribuind astfel la ușurarea sarcinilor grele și numeroase ale administrației comunale. Să oferim de pildă. Primăriei un regulament gata studiat sub acest raport.

Diferitele conflicte de drept, pe care Primăria le-ar avea de rezolvat, ar trebui să-și găsească o largă discuție juridică și în cadrul Societății noastre, pentru a-i da o soluție cât mai echitabilă.

*

D. *Ing. Tacu* arată că în calitatea sa de deputat în parlamentul precedent, încercase împreună cu ceilalți parlamentari să stabilească un program de acțiune comună și unitară pentruca, în acest chip să poată obține cât mai multe și mai importante rezultate pentru Iași.

D-sa insistă asupra stăduințelor făcute în trecut de oamenii politici de a se creia în Iași un nod de căi de comunicație.

Iașul se pretează de minune pentru a fi un astfel de centru și fatal, mai de vreme ori mai târziu, va deveni prin aceasta și un centru economic și industrial.

Intre primele mari probleme, care trebue atacată cu vigoare este navigabilizarea Prutului până la Bivolari, până unde avem condițiunile cele mai lesnicioase de înfăptuire și creiarea uzinei hidro-electrice dela Strunga, prin trecerea apelor Siretului în albia Bahluiului. Prin aceasta se creiază o cale de apă cel puțin până la Iași, care va deveni astfel un port fluvial și un centru de antrepozite, cu o viață economică mult potențiată.

Linia ferată Iași-Dorohoi va trebui completată cu cea spre Noua Suliță și Lipcani, ale cărei studii sunt făcute de acum 37 de ani.

Va trebui executată apoi varianta Ciurea-Grajduri pentru a scăpa de panta de la Bârnova, care gâtuie întreg traficul spre Galați, în anii cu recolte abundente, cerealele nici nu se pot scurge spre Galați pe linia aceasta și ce pagubă reprezintă aceasta o știu numai agricultorii. Este necesar a se ezecuta linia directă pe malul Prutului Iași-Fălciu-Folești; apoi linia Iași-Ștefănești-Bălți; Iași-Pașcani-Tg. Neamț-Tulgheș; etc, etc.

In ce privește șoselele, Iașul este iarăși un nod, dar ce folos că Iași-Pașcani nu-i declarată toată șosea națională; Iași-Bălți și Iași-Chișinău nu există, iar Iași-Huși e ca și inexistentă. E necesar a se face națională șoseaua Iași-Voinești-Țibana-Roman.

In alte direcțiuni, ieșenii au datoria de a cere cu insistență îmbunătățirea și sporirea Universității, care se pare a fi intrat iarăși într'o fază de nesiguranță.

Pentru sporirea activității comerciale și a mișcării orașului se impune stabilirea aici a garnizoanelor regimentelor 24 artilerie, 4 artilerie grea și 7 călărași, care nu au garnizoană fixă.

Să insistăm apoi pentru a se creia legături telefonice directe cu Transilvania, actualmente inexistente. Să insistăm a se creia oficii poștale în cartierele Păcurari, Nicolina, Sf. Lazăr, care ar ușura mult viața orașului prin economia de timp realizată și să ne punem toată stăruința spre a se întocmi *Planul de Sistematizare a Orașului*, prin care se va creiă o înfățișare mai civilizată orașului. Să creem pietețele necesare, o casă a grădinilor și plantațiilor, pentru a da sănătatea necesară aerului orașului.

*

Toate aceste chestiuni vor forma mai târziu obiectul de studiu al unei serii de conferințe publice spre a le întrupa în ființa tuturor cetățenilor dornici să vadă orașul acesta ridicându-se pe o treaptă mai înaltă de civilizație.

Dl. Inginer C. Grigoriu va expune într'o conferință viitoare *problema șoselelor, care sunt menite a da viață economică orașului.*

Ședințele viitoare ale Societății vor avea loc de aici înainte *la sediul Asociației Medicilor și Naturaliștilor*, exprimându-se mulțumiri Direcțiunei Conservatorului pentru binevoitoarea sa atenție de a fi îngăduit până acum ținerea ședințelor în localul ei.

Duminică 20 Noembrie Dl. V. Saaoveanu își va dezvolta conferința sa cu proecțiuni: „*Orașele și Grădinile necesare lor*" în amfiteatrul Institutului de Anatomie.

UNIVERSITĂŢII
-IAŞI-

ANUL XXIV No 6151 — 3 LEI EXEMPLARUL — DUMINICA 20 NOEMBRIE 1927

ABONAMENTE
Lei 1000 pe un an
„ 500 .. „ 6 luni
„ 300 ... „ 3 luni

OPINIA

ZIAR POLITIC COTIDIAN

ANUNCIURI
se primesc la toate
Agenţiile de Publicitate
şi la
Administraţia ziarului
Iaşi—Str. Gh. Mârzescu 17

Biblioteca Universităţii Loco
UNIVERSITĂŢII -IAŞI-

Propagandă culturală

Prin satele noastre a sosit un musafir aşteptat de mult.

Nu doar că nu există de loc acest musafir; el pâlpâia pe ici pe colo; însă nu era sistematizat şi încurajat. Acum vedem cu ochii limpezi că cei de sus s'au gândit ca acestor mici pâlpâiri să le dea viaţă puternică, iar acolo unde nu era nimic, să aprindă focul dragostei de muncă pentru binele obştesc. Musafirul nou e *„propagandă culturală“* reprezentată printr'un comitet comunal deocamdată, format din preot, învăţător şi săteni doritori de lumină. Alături de celelalte instituţii, desigur acest nou ajutor de luminarea norodului, e nepreţuit.

Invăţătorii, preoţii, sătenii s'au a'i lat cu multă dragoste şi pun multă nădejde pe acest front de muncă. Era şi necesar un asemenea punct de sprijin pentru o intensă cultură a norodului nostru. De sigur că şcoala, biserica, cercurile culturale ş. a. îşi dau silinţă să împrăştie în norod „lumina“, dar acest nou venit „propaganda culturală“ le va reuni pe toate la un loc.

Numai că se cer nişte lucruri mici dar importante, pentru ca munca să fie rodnică. Mă voiu osteni să le înşir:

a) Atenţiune din partea autorităţilor şcolare, spre a nu deveni aceste comitete nişte centre de sfadă între intelectualii satelor; deja au început a fi animozităţi în privinţa preşedintelui, secretarului, înainte de a se începe o boabă de muncă. Abia sunt pe hârtie constituite şi orgoliul, gelozia, îşi arată colţii.

Nici un folos cu astfel de comitet de propagandă culturală; căci sunt destule comitete în sat, unde se sfădesc intelectualii în faţa sătenilor, ca ţiganii la uşa cortului.

b) Libertate deplină acestor comitete, fără nici o presiune politică, căci ne plângem mereu că politica a intrat în toate. Măcar acest centru de muncă să aibă libertate deplină.

Rugămintea acesta o îndreptă către toţi prezenţi şi viitori conducători—M'aşi gândi ca în sufletul tu urora să între un fel de frică, la gândul năstruşnic de-a folosi comitetul cultural pentru interese care nu au nimic comun cu menirea lui. Cum încă mai avem un fel de cult faţă de u n e l e lucruri sfinte, aşa ar t r e b u i să avem şi faţă de comitetele culturale.

3) Incurajare neîncetată, din partea ori cărui fel de autoritate: şcolară, bisericească, administrativă. Acest comitet ar fi pontea profesorului universitar sau secundar, pentru legătura cu norodul dela sate şi cu conducătorii săi; am porni astfel pe drumurile străbătute de mult timp de alte neamuri. Ce bucurie ar fi pe noi şi pe săteni, când deodată ar apare în sala de lectură un domn profesor ori specialist dela oraş, care să facă lumină în unele chestiuni pe care greu le putem noi rezolvi. Căldura şi entuziasmul i-ar fi răsplată! iar în al II-lea rând ar constata de câtă nevoie se simte la sate de-o muncă pentru luminarea norodului.

Cred că, în aceste puţine condiţii lămurite din fuga condeiului, de va fi încadrat „comitetul de propagandă culturală“ îşi va putea merita numele aşa de măreţ.

Noi vom pune umărul din greu la aceasta muncă, căci sufletele noastre sunt scântei din Dumnezeire, capabili de muncă şi sacrificiu.

Lângă noi aşteptăm alte scântei, alte inimi care să bată în unison. Ziua de mâne va spune ce-am făcut, bine înţeles cu toţi cei vizaţi mai sus, pentru binele neamului şi lauda lui Dumnezeu.

PREOT NEC. NEGOIŢĂ
Erbiceni

„OPINIA“ LITERARA ŞI ARTISTICA

Generozitate inutilă.

Muzeul Simu a fost donat Statului. In alte ţări o asemenea donaţie este un act frumos, nobil, înalt; la noi el însamnă o greşală. Subt tutelă oficială comorile artistice din muzeu vor îmbrăca ades vestminte de colb şi vor ajunge prea curând într'o stare vecină cu ruina. Multe obiecte se vor deteriora, altele vor dispare subit şi toate la un loc, în înfăţişarea lor exterioară, vor suferi de mizerie estetică.

Autorităţile în drept nu-şi cheltuesc timpul cu ocupaţii lipsite de cel mai elementar interes practic. Deaceia viitorul muzeului Simu ne apare în culori negre, adecă în acelaş aspect, în care se găsesc acum celelalte instituţii de artă ale Statului.

Astăzi încă muzeul Simu *este;* mâne vom spune *a fost*...

i. b.

FAPTE

Primul film psihologic

Préméditations este titlul primului film psihologic, pe care actorul E. C. Paton îl lucrează acuma. Filmul cuprinde patru personagii, interpretate toate de un singur artist; Paton.

Subiectul este următorul: un scriitor adoarme, visează că este bancher şi un hoţ vine să-l fure. Sgomotul produs de hoţ atrage atenţia sergentului din stradă; dar în clipa aceia scriitorul se deşteaptă.

Personagiile joacă separat, fără să se întâlnească şi fără să urmeze o acţiune bine definită. Ele nu fac aproape nimic, căci jocul lor constă numai în intenţionarea gesturilor, pe care nu le execută, din nedeciziune.

Literatură marocană

Ultimele evenimente din Maroc au prilejuit apariţia unei literaturi speciale. Astfel, d-ra Henriette Celarié a scris două volume: Pages de gloire au

(Continuarea în pag. IV-a)

Frământările din Rusia

Trotzki (sus) şi *Zinoviev* cei doi fruntaşi opoziţionişti care au fost excluşi din partidul comunist rus, şi care nu sunt siguri nici de viaţa lor.

Din toată lumea

Cuvântările miniştrilor moderni.— D. Amery, ministrul englez al Dominionurilor şi Coloniilor, a vorbit la Sydney în Australia şi a putut fi ascultat prin radio tocmai la Londra, adica la 11,000 mile depărtare.

A fost primul ministru englez care a ţinut o cuvântare la ora 5 dimineaţa (după ora australiană) iar ascultatorii l-au auzit la 7 seara (după ora engleză).

*

Sinuciderea clownului Marcelin.— Vestitul clown internaţional Marcelin s'a sinucis cu un glonte de revolver într'o cameră de hotel la New-York.

El s'a născut la Saragossa (Spania) în 1873, intră ucenic de croitor, şi fugi la şapte ani cu un circ ambulant. Deveni acrobat şi apoi clown. Marcelin a desfiinţat pantalonii largi ai clownilor obişnuiţi, apărând în haine de seară ridicule, anume pregătite pentru scenele pe care le juca. Era o figură cunoscută în Londra, apoi plecă în America şi puse deoparte o mare sumă de bani, pe care o învesti în afaceri. Dar aici îi merse mai rău ca la circ. In ultimii ani, ne mai putând juca, a deschis un restaurant în cartierul latin al New-Yorkului, dar dădu faliment.

*

Unei moarte îi bate inima un ceas jumătate — In timpul unei operaţii făcută la un spital din Londra, d-na Annie Thomas încetă să mai respire, deşi inima îi băta regulat timp de o oră şi jumătate. Toate sforţările de a o reînvia au fost zadarnice.

Făcându-se anchetă şi raport medico-legal, s'a constatat că d-na Thomas, „a murit prin accident“.

*

Moda crisantemelor.—Crisantemele, care acum douăzeci şi cinci de ani erau florile la modă în grădinile din Anglia şi erau expuse în expoziţiile de flori de toamnă, au cucerit din nou favoarea publicului.

Societatea Naţională engleză a Crisantemelor a organizat anul acesta o mare expoziţie la Londra. Sunt varietăţi numeroase de toate mărimile, de la cele mici cât un năsturaş până la florile gigantice, mari cât o farfurie. Se găsesc crisanteme de aproape toate culorile, afară de albastru şi stacojiu. Nici una din ele însă nu este mirositoare, deşi unele varietăţi au un uşor parfum de miere de faguri.

In timp de războiu Crucea roşie îngrijeşte de răniţi şi de prisonieri; în timp de pace urmăreşte alinarea suferinţei şi înfrăţirea popoarelor.

Aviaţia japoneză

In prezent au loc la Tokio pregătiri intensive pentru realizarea unui zbor japonez peste ocean.

Ilustraţia noastră prezintă comisiunea de organizare a zborului care cercetează placatele de propagandă în acest scop.

ASPECTE

Scrisoare întârziată...

Când am plecat era început de toamnă, cu frunze îngălbenite, cu amurguri triste, cu crisanteme şi gherghine împrăştiate pretutindeni; am închis în sufletul meu de vilegiaturist tot ce puteam strânge într'o lună de nepăsare şi am lăsat în urmă oraşelul tău de provincie învăluit în regrete, dar şi în admiraţie.

Vremea s'a adunat de atunci, greoae, peste noi şi peste fire; iarna s'a statornicit atârnată de ramurile uscate în chip de promoroacă, de streşini în lungi ţurţuri de ghiaţă şi pe acoperişuri cu omătul care seamănă cu blana epurilor de mosc.

Nopţile sânt grele de suportat; mai mult decât douăsprezece ore de întuneric nu sunt necesare nici celui mai pesimist individ mizantrop. Visurile, nici ele nu rezistă unor nopţi atât de lungi: pentru ... git pierde farmecul lui de vis, care cere să fie neapărat cât mai scurt.

Numai visurile de iubire pot fi lungi, pot dura o viaţă întreagă; dar pe aici în oraşele cu pretenţie de civilizaţie, nici nu există visuri de iubire. Pe aici întâlnirile amoroase se termină întotdeauna banal, într'o cameră de hotel sau nici măcar aşa; azi te-ai întâlnit cu o femee şi a doua zi treci pe lângă dânsa ca un străin şi nici nu o saluţi măcar. Şi ea n'are nici o pretenţie, pentrucă ştie că putea la rândul ei, să-ţi ofere aceeaşi surpriză.

Sânt sătul de semi-civilizaţia oraşului meu. Uite, în dimineaţa aceasta tulbure de Noembrie, m'a cuprins un dor imens după orăşelul tău de provincie. Mi-e dor de uliţele lui înguste, de căsuţele joase; pe urmă mi-e dor de potecile cari duceau în munţi, de murmurul apelor acum desigur amuţit de îngheţ, de drumurile pe cari le-am făcut până departe, în singurătatea brazilor...

Până la vară, este loc pentru o imensă aşteptare. Şi, cine ştie, dacă voiu reveni pe aceleaşi meleaguri, cine ştie dacă voiu regăsi aceeaşi calmă atmosferă care îmi procură părerile de rău de acuma?

Această nesiguranţă însă, nu poate împiedeca dorul care creşte în mine în dimineaţa aceasta tulbure de Noembrie, nu poate opri gândul meu să nu se îndrepte spre orăşelul tău îndepărtat de provincie, pierdut între munţi şi între visurile mele durate as'-vară.

Oare pe acolo îşi mai aduce aminte cineva de mine? Eram atâţia vilegiaturişti, asemănători, egali, inseparabili!... G. SPINA

Instrucţia militară în şcoli

S'a hotărât introducerea instrucţiei militare pre-regimentare, în licee şi universităţi. O comisiune lucrează la ministerul instrucţiei, pentru întocmirea proiectului respectiv.

Exerciţii ... pentru elevii din cl. VIII de licee şi pentru toţi studenţii: Durata va fi de 3 ani (dela 18 la 21 ani), după care timp tinerii urmează a fi încorporaţi la regimente.

S'a mai încercat aşa ceva acum vre-o 20 ani şi mai bine; dar încercarea a dat faliment. Tineretul şcolar, cu firea lui zburdalnică, e refractar la disciplina acestor lucruri rigide, în anii când e complect acaparat de procesul dezvoltării culturale.

Epoca „micului dorobanţ“ a fost efemeră şi ridicolă. Tot aşa, n'a putut prinde instituţia recentă a „cercetaşilor“ cu cohortele ei caraghioase.

De ce se încearcă reînvierea unor sisteme destinate, fatalmente, a nu izbuti?

Dar în afară de aceasta: Trăim vremuri în care şcoala a ridicat generaţii slabe. Societatea noastră se află în deficit cultural. Poate, aşa dar, avea vre-un rost sustragerea tineretului de la învăţătură, pentru a fi îndreptat spre zbânţuială brutală?

Sântem sătui de atita spirit militarist, Proectul acesta al instrucţiei militare, „pre-regimentare“ e un trist semn al mentalităţii în care trăim! **X.**

Occidentul şi orientul

Conferinţa d-lui Kullmann

Joia trecută în Aula Universităţii ieşene publicul intelectual a fost chemat să asculte conferinţa d-lui Kullmann, doctor în litere şi doctor în drept de la Universitatea din Zurich, asupra spiritualităţei Orientului şi a Occidentului. Trebue să spunem, cu toată sinceritatea că această conferinţă ni s'a părut una din cele mai interresante din câte au ţinut cuvântătorii străini în Iaşi în cursul ultimilor ani şi că ea a făcut asupra auditorului o vie impresie perfect meritată.

*

Occidentul şi Orientul! Iată cei doi poli ai lumei, doi poli care tratează un antagonism ce a existat din timpurile cele mai îndepărtate şi va exista deapururea. Totuşi cu toată structura atât de deosebită a două culturi ..., istoria ... nici o ... neşti, istoria doctrinelor filozofice şi a sistemelor religioase, în Helada veche şi aiurea, ne dovedesc până la evidenţă că întotdeauna culmele au fost atinse prin conjugarea celor două lumi atât de îndepărtate una de alta.

Cheia misterului se găseşte în faptul că Orientul a reprezentat întotdeauna feminitatea, pasiunea, afectivitatea, pe când Occidentul a fost afirmarea întotdeauna masculină a primatului cugetărei şi a voinţei. Şi limitând deodată cercetările la lumea creştină—nu uităm că Dl. Kullmann este delegatul, ca să zicem misionarul, Federaţiei Universale a Asociaţiilor Creştine Studenţeşti,—conferenţiarul descoperă aceiaşi opoziţie, autoare a permanentei atracţii şi repulsii între creştinitatea de Orient şi cea de Occident.

Occidentul creştin se înalţă în căutarea Dumnezeului Etern, aşa precum catedrala gotică se îndreaptă ca o săgeată înspre măreţia Cerului; orientul creştin, dimpotrivă, se face ghem: el nu caută, ci aşteaptă, el nu tinde spre lumina divină fiindcă crede s'o găsească în sine-însuşi: om al pământului, iubitor al ţerinei, creştinul oriental aşteaptă revelaţia cum aşteaptă r e c o l t a m ă n o a s e a t o a m n e, fără revolte inutile; miracolul trebuie să se producă în proximitatea lui imediată; miracolul este jos şi nu sus; şi biserica pe care o clădeşte Bizanţul se termină cu o cupolă care o ţine în preajma pământului.

Dar dacă este aşa, occidentul reprezintă dinamismul, sforţarea necurmată, nevoia de a eşi din făgaş, voinţa de a cuceri spre a se înălţa pe trepte noi. Această sforţare susţinută de generaţii succesive, organizată a adus la dominaţia omului asupra naturei.

Şi nu este de mirare, lauda fiind acolo unde este fapta, că Occidentul, prin atâtea înfăptuiri, a căpătat, în ochii multora, prestigiul şi autoritatea care face ca civilizaţia occidentală să de-

(Continuarea în pag IV a)

CARNET PROVINCIAL

DUDUIA POLIA

de SANDU TELEAJEN

Toţi oamenii sunt muritori,
Socrate este om:
Socrate *trebue să se sinucidă*
(Lucian Blaga—„Silogismul sufletului slav“)

Mă grăbeam să prind începutul spectacolului de Marţi seara. Şi în aşteptarea unei cafele care nu mai sosea, rătăceam cu privirele prin restaurantul larg, cu mese albe, cu cliente frumoase, cu tineri gălăgioşi, cu orchestră al cărei şef, cântă din inimă, câte odată, „Avaut de mourir“...

La o masă în faţa mea, puternicii zilei. In dreapta, figura de vrăjitor trac, a acelui mai viguros şi boem pictor moldovean. La alte mese, spre uşa de la intrare, grupuri, grupuri, funcţionarii.

Printre mesele tuturora, ici colo, uniforme, bine-cuvântate parcă de un bătrân preot basarabean, alb, ca şi zăpada cerne cernea de sub stele, peste pământul de atâtea luni însetat...

Şi deodată, din Piaţă, pe uşa de intrare, apare *prietenul* cu care împart zilnic ceasurile libere; colegul de bancă din anii de liceu. Intovărăşit de o străină...

Inaltă, figură împetrită, puţin palidă. Se apropie cu prietenul, de mine, în mers legănat, ca o trestie.

Cine poate fi?...

O bască neagră, mică, strînge părul cu ondulări de val revărsat deasupra a două sprincene—arcuri de cerdac...

Cine poate fi?

Abia când s'au oprit la un pas de mine, o recunosc; Duduia Polia! Bassarabeanca cea întotdeauna cu ochii sufletului coborâţi spre bătăile inimei. Misterioasă, cuminte, tăcută—viaţă adunată sub ochii *flori negre*, paznicele unei frunţi albe, mari, senine.

Şi, nu ştiu de ce, simt o stranie strângere de inimă. Nu ştiu de ce, privesc în ochii *prietenului*, cu teamă şi bruscă întristare. Din nebănuite suprarealităţi, peste masa la care stăm o oră toţi trei, coboară un fâlfâit *de din colo de viaţă...*

— Vezi Radule? Polia iar nu e cuminte. In vreme ce eram plecat din oraş, fără să-m scrie, fără nimic, îmi cade din senin în casă.

— Ca să-ţi dovedesc dragostea...

(Continuarea în pag. IV-a)

Toată lumea trebue să se convingă că numai „INLESNIREA“

IAŞI, — Strada Ştefan cel Mare No. 11 (în curte)

Dă putinţa întregei Populaţii să uite Grija Iernei, **procurându-le orice soi de mărfuri cu preţuri convenabile** şi plătite în **RATE LUNARE fără dobândă.**

Inceroaţi spre **convingere** de **modul cum Soc. INLESNIREA** ştie să **serveasoă onor. clientela**

Berăria Elysée cel mai elegant local, serveşte în tot cursul zilei, pe lângă **MANCARURI şi BAUTURI: CAFELE, CEAIURI, APERITIVE şi CONFISERII, având un serviciu special de Cofetărie,**

Cu toate sacrificiile făcute cu aducerea **JAZZULUI**

The FIVE NAUGHTY-BOYS

Preţurile rămân aceleaşi **chiar şi la MATINE-URILE DANSANTE** *de Joi, Sâmbătă şi Duminică după amează.*

VIŢE ALTOITE algeriene

din renumitele Pepiniere Carrière (Paul Gros & Co.)

vinde

Banca Podgorenilor din Moldova

IAŞI, STR. AROU No. 1

Tribunalul Jud. Iaşi S-ţia III-a

PUBLICAŢIE DE VÂNZARE No. 8258 din 9 Noembrie 1927

Se încunoştiinţează că Trib. Iaşi secţia III-a în urma raportului D-lui Jude Sindic No. 4498 | 1927 prin Jurnalul No. 8324 | 1927, a autorizat a se scoate din nou în vânzare prin licitaţie publică, prin mijlocirea Corpului de Portărei Iaşi, portofoliul falitei Malca H. Forşmit Iaşi, compus din creanţe evaluat de expert la suma de 147.662 lei.

Vânzarea şi adjudecarea acestui portofoliu va avea loc în ziua de 29 Noembrie 1927, ora 15, în camera Sindicatului Tribunalului Iaşi, începându-se licitaţia publică dela suma evaluărei cu facultatea D-lui Jude Sindic de a o începe şi cela o sumă mai mică, sub rezerva omologărei Tribunalului.

Dos. No. 11 | 927

Preşedinte, M. Eşianu

Portărel, V. Stănescu

România

Corpul Portărelilor Trib. Iaşi

PUBLICAŢIUNE No. 165

Anul 1927, luna Noembrie 2 zile

Se publică spre cunoştinţa generală că conform adresei Jud. Ocol II Urban Iaşi No. 28905 | 1927 se va vinde prin licitaţie publică în ziua de 30 Noembrie 1927 ora 10 a. m. averea mobilă sechestrată cu procesul verbal No. 1115 | 927 de la D-l Ioan Maican la pretenţia Soc. „Inlesnirea“ din Iaşi, avere compusă din: una şifonieră, una oglindă, una masă ovală şi 2 pedestale.

Vânzarea se va face în Piaţa Sf. Spiridon din Iaşi, pe bani gata şi în asistenţa comisarlui respectiv.

Şef Portărel, Indescifrabil

Secretar, Munteanu

AVOCATUL

Const. Simionescu

s'a mutat în str. Carol 14

Cons. 9 jum.—11 jum. a. m.

De vânzare

prin licitaţie publică la Tribunalul Iaşi s. III-a în ziua de Joi 24 Noembrie 1927 ora 12 amiază, casele din Iaşi, str. Bunavestire No. 2 şi Lascar Catargi No. 47, proprietatea moştenitorilor Cozadini. Imobilul este divizat în trei loturi:

Lotul No. 1. Suprafaţă totală 1299 20 m.p. Suprafaţă clădită 340 m.p., cuprinzând 7 odăi, 2 antrete, bucătărie, spălătorie, camară, 2 odăi pentru servitori, garaj, beci. Licitaţia pentru acest lot începe de la suma de Lei 1.747.200.

Lotul No. 2. Suprafaţă totală 784 m.p. Suprafaţă clădită 146 m.p. şi una magazie de scânduri de 70 m.p., cuprinzând 4 odăi, un antret, bucătărie, odae pentru servitori, grajd, droşcărie şi beci. Licitaţia pentru acest lot începe dela suma de Lei 720.000.

Lotul No. 3. Suprafaţă totală 2115.50 m.p. Suprafaţă clădită 360 m.p. şi magazii de scânduri de 150 m.p., cuprinzând 7 odăi, 2 antrete, 2 bucătării, spălătorie, cămară, odăi pentru servitori, grajd, droşcărie, odae pentru vizitiu, magazii şi beci. Licitaţia pentru acest lot începe dela suma de Lei 1.472.800.

Loturile se vând fiecare în parte, şi sânt libere de la Sft. Gheorghe 1928.

Dosar No. 629 | 927.

Specialităţi farmaceutice

cu preţuri reduse

la Drogheria Cupfer

Lăpuşneanu 6

S. Premisleaner

AVOCAT

BIROU DE NOTARIAT

stradela Bărboiu 8

Cons. 8-9 a. m. — 7-9 p. m.

AVOCATUL

G. Bărgăuanu

s'a mutat în

str. Buzdugan No. 10

Consult: 8-9 dim.—7-9 seara

PIERDUT poliţa în alb, de Lei 15 000.— semnată de mine, o declar nulă şi fără valoare în mâinile oricui s'ar găsi.

ECATERINA IONESCU

str. Perju 17

DE INCHIRIAT în Iaşi str. Lăpuşneanu No. 35 următoarele apartamente: una prăvălie mică pentru delicatese, florărie, lustragerie, etc. una prăvălie mare având două vitrine mari pentru orice comerţ; această prăvălie se poate împărţi în două cu intrări deosebite, închiriându se şi fiecare în parte. Una locuinţă compusă din un antret şi două odăi, bună pentru cabinet medical sau dentar, ori pentru birou de avocat. Pentru orice informaţiuni a se adresa D-lui avocat L. Marcovici la Serv. de Contencios al Băncei Româno-Franceze din Iaşi str. Ştefan cel Mare No. 4, între orele 11—12 a. m. şi dela 6—7 p. m.

STUDENŢI prepară elevi de ambe secţii (real şi modern) la toate obiectele, în condiţiunile cele mai avantajoase.

A se adresa la ziar.

Din Vaslui

Vaslui. *Incendiu.*—Un incendiu a distrus 25 hectare din pădurea epitropiei Sf. Spiridon din com. Dumeşti.

Se crede că focul a luat naştere dela coliba pădurarului.

Crimă. — In urma unui incident ivit între flăcăii Vasile şi Ioanel şi Ion Ifrim ambii din Valea Rea primul s'a aruncat asupra lui Ifrim lovindu-l cu un ceomag în tâmplă. Victima după câteva ore de suferinţă a încetat din viaţă, iar criminalul a fost arestat.

Culturale.—Duminică 20 Noembrie a avut loc şedinţa de inaugurare a Ateneului Popular din Vaslui în fruntea cărela este d. Şova prefectul judeţului.

Şezătoare.—Duminică 27 Noembrie are loc a 27 şezătoare culturală dată de casa de sfat şi cetire „A. D. Xenopol“ a funcţionarilor C. F. R. Iaşi. Dl dr. N. Cădere medic C. F. R. va conferenţia despre tuberculoză şi alcolism.

Cor.

Activitatea Ateneului Tataraşi

Ordinea Spectacolelor în luna Decembrie

4 Decembrie 1927 a 206-a şezătoare Artistic-culturală.

6 Decembrie 1927 reprezentaţia de adio a d-lui Aurel Ghiţescu cu trupa Teatrului Naţional, cu „Năpasta“ şi „Ariciul şi Sobolul“.

11 Decembrie 1927 a 207-a şezătoare artistic-culturală dată în beneficiul talentatei violonist. d-na Lucia Burada, plecată la Viena pentru studii.

12 Decembrie 1927, a 208-a şezătoare artistic-culturală, în beneficiul grădinei de copii „Principesa Elena“ din Tătăraşi şi a Dispensarului de Sugari din Tătăraşi.

18 Decembrie 1927, Serbarea premierei Datinelor de Crăciun care va ţine toată ziua.

23 Decembrie 1927, Serbarea Datinelor de Crăciun, la Teatrul Naţional.

DOCTOR

L. HEITEL

MAMOŞ

De la clinicile din Berlin, Viena Frankfurt

Boli de femei şi naşteri

Str. Săulescu 2 (alături de Biserica Talparart)

Consultaţiuni 3—6 p. m.

Pentru săraci gratis zilnic.

DOCTOR IN MEDICINĂ

M. WECHSLER

Specializat în Franţa în

ARTA DENTARĂ

Boli de gură şi de dinţi

Consult. 9-12 şi 2-7 p. m.

IAŞI, Str. Ştefan cel Mare 13

Casele Leon Mayer

DOCTORUL

R. DAMSKER

str. Ghica-Vodă No. 44-46

consultă zilnic:

MEDICINĂ INTERNA

Sifilis, Genito-Urinare

8—11 a. m. şi 3—7 p. m.

Dr. H. ZANFT

Specializat la Berlin

Boli de Piele, Sifilis, Venerice

Instalaţiuni speciale pentru tratatament cu

DIATHERMIE

RAZE ULTRAVIOLETE

Consult. 8-11 — 2-7

Stradela Golia No. 9.

Seziunea Curţei cu Juri din Fălticeni

Fălticeni 19.—Pe ziua de 1 Decembrie se va deschide seziunea cu juri. care va dura pînă în 7 Decembrie. Au căzut la sorţi următorii juraţi:

D-nii V. Tempeanu, Vârnav Gh, Maior Costescu, N. Alexandru. Basarabescu C-tin, Major N. Rusu, Popovici Mateiu, Zaidman Louis, Brauv Bercn, Bonningher Pinchas, Şarf Simon, Faiţstein Strul, Lessner Nathan, Jitaru Vasile, Gavriliuc, Tatos Ioan, Diaconiţă Ioan, Ştefănescu Ioan, Papadopol Gh., Zwiebel Jean, Chirilă M. Ioan, Sandu Petru din Fălticeni.

D-nii Spânu Ioan din Preoteşti, V. Ureche Alexandru din Conţăşti, Chiriacescu Ioan din Siriţel, Hanganu Emil şi Moscovici Burăch din Lespezi, Broşteanu Nec. Burcă Ioan, şi Tabacu N. Gh. din Paşcani. A. Ilincăi I. din Pleşeşti, Irimia C. Lazăr din Dolhasca, Ciulei I. Alexandru şi Lambrino Alex. din Valea Glodului, Rafaslă Dumitru din Poiana, Ştefănescu Leon din Drăgăneşti şi Şurbu Ioan din Ciumuleşti. Supleanţi; d-nii Bradel Carol, Bercovici Aizic, Tuhner N. şi Michelzohn Nathan.

Se vor judeca următoarele procese:

1 Dec. Gh. Strachinaru din Com. Dolhasca acuzat pentru atentat la pudoare.

1 Dec. Petre Nicolau din Paşcani acuzat pentru calomnie prin presă.

2 Dec. M. Alex. Ghener din Stolniceni-Prăgescu acuzat pentru părînt-ucidere.

2 Dec. Farcaş Pintea şi alţii acuzaţi pentru tâlhărie şi furt. Proces în contumacie.

3 Dec. Gh. T. Ţăpoiu din Mălini acuzat pentru omor.

5 Dec. Alexandru Dorofthei din Găineşti acuzat pentru omor.

7 Dec. Elisabeta zisă Măricara Thodiroaia acuzată pentru prunc-ucidere.

L. Noir

EMILE ZOLA

Conferinţa d-lui Ion Pas

Joi seara a avut loc, în sala „Elisabeta“, festivalul artistic-cultural organizat de soc. „Ronetti-Roman“.

Cuvântul de deschidere a fost rostit de poetul Enric Furtună, care a prezentat pe conferenţiar, scriitorul *Ion Pas.*

Deşi deservit de o voce slabă, d. Pas a reuşit să se facă ascultat cu mult interes. Conferinţa sa despre *Emile Zola,* dela a cărui moarte s'au împlinit 25 de ani, a fixat în mintea ascultătorilor figura unuia din cele mai viguroase talente ale secolului trecut.

Opera lui Zola nu poate fi ratată separat de viaţa sa, deaceia conferenţiarul ne o descrie în cele mai mici, amănunte vorbindu-ne de copilăria lui, de greutăţile primilor ani de activitate, ca gazetar şi scriitor, de luptele sale cu numeroşii adversari în timpul maturităţii şi dela sfârşitul vieţii.

Ni s'ar părea, după activitatea sa atât de prodigioasă, că Zola scria uşor. Totuşi, lucrul nu este tocmai aşa. El, căuta să se documenteze asupra tuturor lucrurilor ce avea să le descrie, să cerceteze faptele, să studieze moravurile şi obiceiurile.

Acestea cer timp şi multă răbdare.

Zola avea, ca mai toţi scriitorii de geniu tocurile sale. Când ieşia din casă, călca cu piciorul stâng. Pe stradă, atingea toate telinarele ce le întâlnia, avea fobia unor anumite cifre. A fost un luptător idealist şi sincer.

După o analiză amplă a lucrărilor sale, d. Pas ni-l prezintă pe autorul lui „Germinal“ în ipostaza de apărător al adevărului şi dreptăţii cu prilejul afacerii Dreyfus, a cărui achitare o obţine. Viaţa lui Zola a fost o permanentă muncă în slujba umanităţii şi în deosebi, a celor umili.

Conferinţa distinsului scriitor bucureştean a fost aplaudată cu entuziasm.

D. Sandu Teleajen a cetit o interesantă schiţă fantezistă, iar Doamna Sarah Goldştein, d-ra Schenberg, d-ra Finkelştein şi d. Victor Handoca au complectat programul cu concursul lor artistic preţios.

„Uniunea economică“

După cum am mai anunţat, un grup de comercianţi şi industriaşi, întrunit la d. C. Cerkez, au pus bazele „Uniunii Economice“ o nouă asociaţie economică, cu o secţie de bancă.

Scopul organizaţiei este propaganda prin întruniri şi conferinţe a soluţiilor sănătoase în legătură cu criza economică. Apoi crearea unei bănci pentru ajutorarea micilor comercianţi şi industriaşi.

„Uniunea“ îşi propune să întemeeze în întreagă ţară asociaţii şi bănci similare.

„Banca Uniunii Economice, societate oe acţiuni“ va cere sprijinul Camerei de Comerţ. De asemenea se declară deschisă subscripţia, la care d. Cerkez a şi subscris 300.000 lei. Mandatar a fost numit d. Leon Berghenştein.

„Uniunea Economică“ va ţine o întrunire publică în sala Elisabeta, pentru a desbate toate aceste chestiuni.

Un elev se împuşcă

din imprudenţă

Roman.—O impresionantă nenorocire s'a întâmplat în satul Independenţa.

Elevul Const. Grozea, pe când se juca cu-o armă a tatălui său, s'a împuşcat mortal. Glontele i-a perforat plămânii. ucigându-l pe loc.

LICITAŢIE

In ziua de 29 Noembrie orele 10 a. m. se va ţine a 3-a licitaţie publică la sediul Dedzitului Regional din strada Bogrescu No. 9 al Soc. O. R. pentru vinderea următoarelor:

1). O camionetă marca „Puc“.

2) Uu automobile marca Ford amândouă în stare de funcţionare.

3), Diferite piese vechi usate şi care toate aceste obiecte se pot vedea în orice zi de lucru la Depozitul mai sus arătat.

INFORMAŢII

x ISPRAVILE UNUI TALHAR. Am anunţat ieri că a fost arestat individul Gh. Şeptilici din Hăgineşti jud. Orhei.

S'a constatat că e dezertor. Continuându-se cercetările atât la poliţia gării cât şi la Brigada de Urmărire, s'a mai stabilit că Şeptilici a comis mai multe tâlhării.

Printre altele a jefuit lângă Corneşti un comerciant, căruia i-a luat hainele, căciula şi ghetele, cu care s'a îmbrăcat dânsul.

Şeptilici a mai furat 7ooo lei dela locuitorul Baciu Nistor.

Un alt atac a săvârşit asupra lui Revitea Ioan din jud. Hunedoara, cu ale cărui acte se servea.

Cel arestat a fost trimis poliţiei din Chişinău pentru complectarea cercetărilor.

x Nemângâtata mamă Elena Vrânceenu anunţă rudelor şi şi cunoscuţilor că Luni 21 Noembrie, împlinindu-se doi ani de la moartea fiicei sale *Laura* foasta artistă a Teatrului Naţional, se va oficia un parastas la mormântul defunctei la Cimitirul „Eternitatea“. la ora 10 a. m.

x Ministerul Domeniilor a hotărât ca taxa pentru pescuit în Prut, pentru anul viitor, să fie 600 lei.

x *Bisericeşti.*—I. P. S. S. Mitropolitul Pimen va trimite zilele acestea o scrisoare pastorală de anul nou către românii creştini din America.

— Ministerul Cultelor a confirmat transferarea pr. V. Nicolau dela parohia Hăneşti-Dorohoi, la parohia Sârbi acelaş judeţ.

— Părintelui Lascar dela parohia Rediu—Neamţ i s'a dat carte canonică pentru a trece în eparhia Romanului; iar parohia Rediu a fost declarată vacantă pe ziua de 1 Noemb.

x Următorii funcţionari dela Prefectura de judeţ au fost scoşi la pensie pe ziua de 1 Ianuarie 1928:

M. Volutză, secretarul Consiliul judeţean, Balmez şi Sabinius.

A mai fost scos la pensie pe ziua de 1 Februarie 1928, d. I. Nitescu dela biroul registraturei.

ULTIMA ORA

Uneltirile ungureşti în afacerea optanţilor

Gîsuri nefavorabile pentru noi în Anglia şi Germania

Berlin 19. — „Tägliche Rundschau" ziarul d-lui Stresemann, ocupându-se de recenta discuţie din camera lorzilor în chestia optanţilor unguri, constată că şi Anglia a început a înţelege că tratatele trebuesc aplicate cu dreptate pentru învinşi.

*

„Daetsche Zeitung" crede că guvernul englez a luat atitudine în afacerea optanţiior, punându se de acord cu guvernul din Paris.

Ziarul cere ca la consiliul din Decembrie al Ligii Naţiunilor d. Stresemann să ia atitudine hotărâtă pentru respectarea drepturilor optanţilor.

*

Budapesta 19. — Interpelarea loroului Newton a produs mare bucurie în toată Ungaria.

Lord Newton e cunoscut ca vechi filo-maghiar, e înrudit cu familii aristocratice ungare şi e direct interesat în afacerea optanţilor, de oarece rude deale lui au fost expropiate. Lordul are un bust instalat în sala festivă a unui club din Budapesta.

Isprava unui falşificător de polite

Fuge în Brazilia şi de acolo sorie parchetului de Ilfov

Bucureşti. — Un anume Ignat Kaner a comis o sumedenie de falşuri cu polite în dauna societăţilor „Subsolul" şi „Uniunea Petroliferă". Apoi excrocul a fugit din ţară şi a fugit în Brazilia

Din Rio de Janeiro, Kaner a trimis o scrisoare judecătorului de instrucţie prin care recunoaşte falşurile făcute şi spune că nimeni nu-i vinovat afară de dânsul. Arată că a excrocat suma de 3 milioane 400.000 lei şi că a pierdut banii în cărţi la Ploeşti şi Bucureşti.

VITRIOLUL

Bucureşti 19.— Tânăra Maria Pop care a sluţit cu vitriol pe un ofiţer şi un soldat a fost pusă în libertate de către camera de punere snb acuzare.

Sinucidere misterioasă

Bucureşti 19. —O fată elegant îmbrăcată a cărei identitate n'a putut fi stabilită s'a aruncat în faţa trenului în staţia B. M. şi a fost oribil mutilată.

Mari manifestaţii în Italia

în contra Franţei şi Jugoslaviei

Roma 19. - Mari manifestaţii studenţeşti au avut loc la Roma împotriva Franţei şi a Jugoslaviei.

Manifestanţii au fost opriţi de a se apropia de legaţiunile franceză şi jugoslavă.

La Padua au fost maltrataţi trei studenţi jugoslavi. Pe edificiul universităţii s'a arborat drapelul dalmatin, apărat cu armele de studenţi.

Demonstranţii au străbătut mai multe străzi ale oraşului.

La Napole s'au produs manifestaţii violente şi s'a strigat „Jos Croaţia".

D. Diamandy dă lămuriri

în chestia Manoilescu

Paris 19. — D. Diamandy, ministrul României, a fost primit eri în audienţă de d. Briand. D. Diamandy a făcut unele comunicări despre procesul Manoilescu şi despre situaţia din România.

Scandalul extraordinar

al falsurilor cu renta maghiară

Numeroşi politicieni francezi compromişi

Paris 19.— „Paris-Midi" afirmă că şi parlamentari francezi sunt amestecaţi în falşurile cu renta maghiară. Ziarul face aluzie şi la senatorul La Ferrier.

Banda a falsificat şi bonuri de tezaur poloneze.

*

Excrocheria cu renta maghiară ia proporţii uimitoare şi e comparată cu marea afacere Panama.

Se fac mari presiuni pentru muşamalizare.

Unele ziare au vorbit şi de amestecul unui fost ministru de finanţe.

Se făcea aluzie la d. de Monzie.

Acesta a protestat imediat şi a publicat o declaraţie cum că nu-l cunoaşte pe Falois.

O persoană sus pusă şi trei senatori au fost chemaţi la instrucţie.

*

Viena 19.— Conferinţa statelor succesorale care trebuia să aibă loc la 28 Noembrie la Paris a fost amânată din iniţiativa Rominiei şi a Jugoslaviei care au cerut să li se dee mai întâiu lămuriri despre excrocheria cu renta maghiară.

Scandaluri antisemite în Ungaria

Budapesta 19.— Ministrul de instrucţie contele Klebersberg a depus la Cameră proectul de modificare al legii numerus clausus.

In legătură cu aceasta au început din nou la Universitate agitaţii antisemite. Studenţii evrei au fost bătuţi şi goniţi din toate sălile facultăţilor. Guvernul a introdus poliţia în universitate.

Noul Sultan al Marocului

Paris 19. — Eri a avut loc la Fez cu mare pompă funeraliile defunctului sultan, A participat şi guvernatorul general d. Steeg.

Consiliul de ulemale a ales pe noul sultan pe al treilea fiu al defunctului, prinţul Mulai Hamada, în etate de 14 ani. Noul sultan va lua numele de Mulai Mahomed.

Laburiştii engleji

contra lordului Rothermere

Londra 19.—D. Mac Donald a declarat ziariştilor că nu se sinchiseşte de acţiunea lordului Rothermere. Partidul laburist consideră această acţiune ca o primejdie pentru pacea Europei.

Când laburiştii vor veni la guvern vor insista să se aplice nelimitat programul de la Geneva.

Mac Intosh

a aterisat în Polonia

Londra 19.— Mac Intosh a fost silit să aterisez lângă satul Bialocrivita în Polonia de sud, de oarece rătăcise drumul. El are intenţia să-şi continue drumul spre India, dar nu mai poate fi vorba de recordul de distanţă.

Racowski lovit la Harcov

Berlin 19.—Ziarul „Rul" află că Rakovski s'a dus la Harcov şi a voit să ia cuvântul la o întrunire publică. El a fost huiduit. S'a produs scandal şi încăierare. Chiar şi dr. Rakovski a fost lovit.

Mac Donald bolnav

Londra 19.—„Daily News" anunţă că d. Mac Donald şeful laburiştilor se află bolnav. Doctorii l-au sfătuit să schimbe clima şi să părăsească Anglia.

Un falş Manoilescu

a apărut la Roma

Bucureşti 19. — O telegramă din Roma anunţă că d. Manoilescu a sosit joi acolo şi a descins la Grand Hotel.

Cerând lămuriri acasă la d. Manoilescu, ştirea ne-a fost dezminţită, precizându-ni-se că d. Manoilescu a plecat la ţară pentru câteva zile.

Călătorul dela Roma este probabil un aventurier care vrea să se folosească de faima câştigată în ultimul timp de d. Manoilescu.

Demisia

ambasadorului francez din Roma

Roma 19.—D. Besnard ambasadorul Franţei la Roma şi-a dat demisia.

E vorba să fie înlocuit cu d. La Roche, actual ambasador la Varşovia.

Falsificarea unui certificat

al Şc. normale „Vasile Lupu"

Cabinetul I Instrucţie a fost sesisat de Inspectoratul Şcolar din Bălţi că, a descoperit un certificat de absolvire a şcolii normale Vasile Lupu din Iaşi, falsificat şi prezentat de tânărul Gh. Boambă, pentru a i se încredinţa un post de învăţător.

Instrucţia a cerut Brigăzii de Urmăriri să facă cercetări pentru arestarea falsificatorilor.

D. comisar Sprinceană, şeful Brigăzii, a delegat pe d. Comisar Dimitriu să facă o descindere în Ţicău la locuinţa lui Boambă.

*

Astăzi dimineaţă d. comisar Dimitriu a făcut descinderea. S'au găsit şi cele două stampile care au utilizate de falşificator.

Tânărul Gh. Boambă, fost elev al şcolii Normale a fost arestat şi a recunoscut falşul.

Astăzi el va fi înaintat parchetului.

Suprimarea diurnelor

consilierilor judeţeni

In şedinţa de aseară a Consiliului judeţean, d. Căpriţă a încunoştiinţat pe membri consiliului că Prefectura a primit o adresă din partea Ministerului de Interne prin care se arată că, conform deciziunei ministeriale: „membrii Consiliului judeţean care au domiciliul în oraşul de reşedinţă, numai au dreptul la diurne nici la indemnizaţii de transport şi de întreţinere, pentru zilele când iau parte la consiliu.

Această deciziune se va apl ca fără excepţie; fără ca consilierii să poată invoca motivul că sunt sustraşi dela ocupaţiunele lor, deoarece trebueşte ţinut în seamă principiul că mandatele de consilieri judeţeni, sunt *onorifice*.

Prin această măsură se vor scoate din sarcina judeţului unele cheltueli considerabile.

*

Chestiunea a fost obiectul unei vii discuţiuni. Unii consilieri au arătat că în asemeni condiţiuni nu pot participa la Consiliu.

Dar se va mai discuta şi protesta în şedinţa de astă seară, căci altfel.. „nu ţinem consiliu"

COMEMORAREA POETULUI N. BĂLCESCU

Duminecă 20 Noembrie a. c. Ateneul Popular Tataraşi, comemorează 75 ani de la moartea marelui român Neculai Bălcescu, (20 Noembrie 1861).

Conferinţa va fi ţinută de d. Prof. Universitar I. Minea, care va vorbi despre viaţa şi opera poetului.

In partea artistică vor da concursul d. T. Lupu violoncelist, acompaniat la piano de d. Prof. dela Conservator Antonin Ciolan; Tenorul Duca dela clasa d-lui Mezetti, va cânta acompaniat la piano de dl. Mezetti. Artistul dela Teatrul Naţional, C. Sava şi elevul de la Academia Muzicală, V. Olaniuc, vor recita şi ceti din N. Bălcescu.

La sfârşit vor executa dansuri naţionale elevele Şc. Prof. „Regina Maria" a orfanelor din Războiu, de sub conducerea harnicei directoare, d-na Elisabeta Baciu.

INFORMAŢII

x *Din Bucureşti vine ştirea că e vorba ca d. I. Axinte să fie pus în libertate zilele acestea.*

x *Un om mort de frig.*—Alaltăeri după amiază a fost găsit mort pe şoseaua Bivolari-Şoldana la local numit Buzdugan, săteanu Petru Onofrei din Com. Bivolari-Iaşi.

Făcându-se cercetări, s'a putut stabili că Onofrei care avea etatea de 41 ani, fiind şi bolnav,— a murit pe drum din cauza gerului.

x Duminică 20 Noembrie are loc la sediul Cercului Studenţilor Evrei din Iaşi, adunarea generală în vederea alegerei noului comitet.

Domnii studenţi sunt rugaţi să vie la ora 3 p. m. precis în localul Cercului str. Lozonschi şcoala Neuschotz.

x Mâne Duminică 20 Noembrie ora 10 şi jumătate dimineaţă d. inginer Agronom *V. Sadoveanu* va ţine conferinţa sa cu proecţiuni despre:

„Oraşele şi Grădinile necesare lor" în Amfiteatrul Institutului Anatomic dela Facultatea de Medicină.

Intrarea e liberă.

x Răufăcători au furat dela gospodarul Const. Savin din Tomeşti-Iaşi,—mai multe lucruri casnice.

x La Ateneul Popular Nicolina, va avea loc mâne după prânz, obişnuita şezătoare. Va vorbi d. ing. Andriescu-Cale, despre propăşirea Iaşilor. Vor urma coruri şi recitări.

ECOU

— D-l Prof. Dr. C. Parhou, soseşte în localitate şi va consulta în zilele de Sâmbătă 19 şi Duminică 20 Noembrie, în orele dimineaţa la spitalul Socola, iar după masă de la 3—5 la d. Dr. Emil Radu, Piaţa Unirei.

Convocare

Membrii comitetului U. E. R. sunt convocaţi pentru ziua de **Duminică 20 Noembrie 1927** *ora 11 a. m. în localul lojei B'nei Brith din str. Gh. Mârzescu,*

Preşedinte, **Moritz Wachtel**

Secretar General **Kiva Ornstein**

Uniunea Evreilor Români

Secţia Iaşi

Sala Sfatului Negustoresc

Prima şezătoare artistică-literară

Sâmbătă 19 Noembrie 1927

ora 9 seara.

PROGRAM

Avocat Kiva Ornstein:

„Tipuri evreeşti în literatura română" *causerie.*

Irma Schoenberg:

Chopin: Grande valse

Albeniz: Dans espagnol

solo piano

Avocat C. Kron:

Coşbuc, Eminescu, Rodion

Declamaţii

Sarah Goldstein:

la pian *Irma Schoenberg:*

Manlio Veroli: L'adieu rose, romance

Makaros: Je n'ai plus des ch n sons, chanson tzigane

Canto

Cheltueli de regie: Lei 60

Ultimele bilete la magazinul „Română Muzicală" strada Lăpuşneanu.

Tribunalul Jud. Iaşi secţia III-a

Publicaţie de vânzare

No. 8267 din 9 Noembrie 1927

Tribunalul Iaşi S. III-a în urma raportului No. 4486 | 927 al D-lui Jude Sindic Iaşi prin care cere a se scoate din nou în vânzare şi în condiţiunile Jurnalului anterior, prin licitaţie publică averea imobiliară a falitului Vasile A. Preutesei din Com. Ciurea Jud. Iaşi şi a se autoriza Corpul Portăreilor acestui Tribunal cu facerea formelor legale de vânzare prin licitaţie publică, prin Jurnalul No. 8249 | 1927 a admis aceasta cerere şi a autorizat Corpul Portăreilor să facă formele de vânzare prin licitaţie publică a imobilului de mai sus a carui situaţie conform procesului verbal al Jud. Ocol. I. Mixt Iaşi este:

Un imobil situat în Comuna Ciurea Jud. Iaşi, compus din una casă cu 3 camere mici şi un parav n de scânduri, cum şi un teren împrejmuitor în mărime de 17 arii, 90 c. arii şi diferite materiale de construcţie aflătoare pe loc evaluate la suma de 25.000 lei. Acest imobil se megieşeşte de o parte spre răsărit cu pământul lui Dumitru A. Preutesei, la apus cu Gh. A. Preutesei, la miază zi cu grădina lui Vasile a Preutesei moşul falitului şi la miază-noapte cu drumul satului.

Se încunoştiinţează că vânzarea şi adjudecarea acestui imobil va avea loc în pretorul Trib. Iaşi s. III-a în ziua de 12 Decembrie 1927 ora 13, începându-se licitaţia publică dela suma evaluării 25.000 lei.

Dos. No. 6 | 925

Preşedinte, M. Eşianu

Portărel, V. Stănescu

Dr. H. Wechsler

Boli interne, Genito-urinare

Sifilis

DIATERMIE

pentru boli urinare, boli de femei, reumatism, nevralgii, migrenă, gută, diabet, boli de stomach etc

Consult: 8-11 a. m. 2-8 p. m.

IAŞI, str. Armeană 4

Oribilă crimă în Capitală

Asasinarea soţiei unui fost secretar general şi a servitoarei sale Criminalul a dispărut

Bucureşti 19.— Astăzi dimineaţă a fost descoperită o oribilă crimă în centrul capitalei, în str. Maria C. A. Rosetti 6.

Victima este d-na Maria Costescu, soţia fostului secretar general la Justiţie, bine-cunoscută în cercurile aristocratice.

In acelaş timp a fost ucisă şi bucătăreasa Elena Vasile, ambele hăcuite cu toporul.

*

Autorul îndoitului asasinat este un anume Ion, angajat rândaş în acea casă de câteva luni.

El a comis crima aseară la ora 11 pentru a jefui. Intr'adevăr locuinţa a fost găsită răvăşită, iar casa de bani deschisă cu chei potrivite şi devalizată.

In acelaşi casă locuieşte şi croitoreasa Elena Mlazenovici, care îngrozită a stat ascunsă în pat şi n'a fost observată de bandit.

*

Imediat a sosit la faţa locului poliţia în frunte cu d. prefect general Nicoleanu şi reprezintanţii parchetului.

O mulţime imensă de curioşi s'a adunat la casa crimei.

Urmărirea criminalului este foarte dificilă, deoarece a dispărut fără să lase vre-o urmă. Se crede totuşi că trebue să se găsească în apropierea Capitalei.

Oribilul asasinat a produs o vie impresie în toate cercurile bucureştene.

Se remarcă faptul că lovitura a fost dată după sistemul misteriosului Vereş Miclosz.

STIRI DIN TARĂ ŞI STRAINATATE

„OPINIA“

literară şi artistică

(Continuare din pag. I-a)

Maroc şi Amours marocaines, iar Pierre Deloncle unul, intitulat La Caravane aux éperons verts.

Teatru original.

Cunoscutul scriitor Ion Minulescu a terminat o nouă piesă de teatru, „Când doi se ceartă“, proverb lutr'un act. Piesa va fi reprezentată la Teatrul Mic în interpretarea d-lor M. Fotino şi Bulfinski.

Invitaţia la dans

Femeile din Bolonia (Italia) s'au revoltat împotriva vechiului obiceiu al invitaţiei la dans venită numai din partea bărbaţilor.

In urma protestului lor energic, liga femeilor a hotărît ca de acum înainte invitaţiile să se facă succesiv, din partea bărbaţilor şi a femeilor.

Bibliografie

A apărut „Adevărul literar“ (An. VIII No. 363) cu colaborarea d-lor: Paul Zarifopol, Otilia Cazimir, Tudor Arghezi, Mihail Sadoveanu, Stejar Ionescu, I. Pillat, I. D. Suchianu, T. Teodorescu-Braniştе, M. Sevastos, E. Relgis, H. Blazian, H. Lazu etc.

*

Minerva (An. I No. 2) cuprinde articole şi recenzii de d-nii: P. Andrei, Ion Petrovici, Mihai D. Ralea, Dan A. Bădăreu, S. S. Bârsănescu, Mircea Mancaş, A. Oţetea, Harea etc.

Eminescu în englezeşte

In curând va apare la Londra volumul de poezii: „*A Rumanian Clasic: M. Eminescu, Poems*“ traduceri de dr. I. O. Stefanovici-Svensk profesor la un versitatea din Londra, în colaborare cu Sylvia Pankhurst, cunoscută scriitoare şi conducătoare a sufragetelor engleze.

Se mai anunţă traducerea în englezeşte a unui volum de „Stories“ (povestiri) de Eminescu, care va cuprinde nuvela „Sărmanul Dionis“.

Occidentul şi orientul

(Continuare din pag. I-a)

vie sinonim cu civilizaţie şi civilizaţia Orientului creştin sinonim cu necivilizaţia. Acest prestigiu a făcut ca Orientul să devie câtva timp un imitator servil al Occidentului, şi nu întotdeauna a ce este mai bun. „*Imi sângerează inima* „zice conferenţiarul“ *când văd în ţara dumneavoastră copiile celor mai urâte monumente de la noi, replicile operelor de artă celor mai de prost gust, când aveţi o artă proprie, un folklor din cele mai bogate*“.

Există însă o contraparte la toate acestea: Occidentul este prizonierul înfăptuirilor sale, el se înnecă subt bogăţiile acumulate: cel mai frumos poem a fost deja scris, cea mai frumoasă simfonie compusă, cel mai înalt sistem de cugetare inventat. Pentru a continua să trăiască, Occidentul are nevoe de o reînoire pe care n'o poate găsi decât în Orient, şi exotismul ce se manifestă în arta occidentală în mod din ce în ce mai accentuat este o dovadă că tendinţa de reîmprospătare îşi face drum.

Trebue deci o interpenetrare, astăzi contrariată de zvârcolirile din ultimii zece ani care au ridicat atâtea bariere, dar o interpenetrare prudentă, judicioasă, menită să „marieze“ cele două lumi creştine, dar care să le permită să păstreze, să dezvolte chiar caracterele proprii ale fiecăreia.

Iată, din partea d-lui Kullmann o sistemă bine închegată, foarte consecventă şi care duce la concluzie ce ne interesează de aproape.

Neculai Dalu

Un nou plan al d-lui Iorga

pentru realizarea frontului opoziţiei

Bucureşti 19. — Faţa de dificultăţile încheerii frontului unic al opoziţiei, se spune că d. orga are intenţia să recurgă la următorul plan:

D. Iorga vrea să facă fuziunea cu partidul poporului sub şefia activă a d-sale, iar d. gen. Averescu să fie proclamat preşedinte de onoare.

Apoi, în calitate de şef al noului partid, va face d-lui Maniu o nouă propunere de colaborare pentru răsturnarea guvernului liberal. D. Maniu n'ar avea motiv să refuze propunerea şi astfel s'ar realiza frontul unic.

LUCRĂRILE PARLAMENTULUI

18 Noembrie

CAMERA

Preşedintele dă cetire cuvântării A. S. R. Principele Nicolae rostită în numele Regenţei la adresa de răspuns la Mesaj.

D. *Virgil Madgearu* întreabă pe ministrul de interne din ce motive s'a interzis întrunirea convocată pentru Duminică în sala „Dacia“.

D. *I. G. Duca* spune că guvernul va persista în atitudinea sa până când naţional ţărăniştii vor eşi din echivoc.

Opoziţia protestează vehement Se produce tumult. D. Madgearu vrea să vorbească dar e oprit de majoritate.

D. *Duca* spune că atâta vreme cât ţara va fi frământată, guvernul îşi va face datoria.

D. *Maniu* Demisionaţi şi ţara se va linişti.

D. Duca afirmă că naţional-ţărăniştii nu vor alta decât să vie la putere, şi n'au în vedere interesele superioare ale ţării.

D. Madgearu în replică, spune că guvernul se teme de orice manifestaţie a partidului naţional-ţărănesc. Nu echivocul e în chestie, ci origina guvernului şi procedeurile lui fără precedent.

D. Duca, răspunde că n'a interzis întrunirile de teamă, ci, pentru a feri ţara de frământări dăunătoare.

*

D. Inculeţ depune proectul pentru recerea instituţiei I. O. V. la ministerul sănătăţii.

*

SENATUL

Senatul ia cunoştinţă de donaţia muzeului Simu către stat.

D. I. Clinciu protestează contra interzicerei întrunirilor naţional-ţărăniste.

Se votează apoi câteva proecte de mică însemnătate.

Piaţa Valutară

Leul la Paris a cotat ieri 15.65; la Zurich 3.20.

Devizele în Capitală au notat: Francul francez 6,37; belga belgiană 22,65; francul elveţian 31,30; lira engleză 790; dolarul 161,75; lira italiană 8.84; coroana cehă 4.81; Rentenmark 38.75.

Joffe s'a sinucis

Unde-i Trotzki?

O telegramă din Moscova anunţă că fostul ambasador sovietic, Adolf Joffe, s'a sinucis. fiind bolnav de neurastenie.

Joffe şi Trotski încheiaseră cu germanii pacea de la Brest-Litovsk. Joffe era în vrâstă de 44 ani.

*

Aceeaş telegramă spune că soarta lui Trotzki nu este sigură. Nu se ştie dacă mai e încă în viaţă, sau este arestat.

Descoperirea ruinelor

unei **mânăstiri străveohi**

Făcându-se săpături sub îngrijirea profesorului Drăghicescu s'au descoperit ruinile mănăstirii Vodiţa, zidită pe malurile râului Bahna, în com. Vârciorova (Mehedinţi) cam pe la anul 1370, cu ajutorul lui Vladislav Basarab şi închinată Sfântului Anton.

Milioane de chineji

ameninţaţi de foamete

Londra 19.— Comisiunea internaţională de ajutor a fost informată că jumătate din provincia Chantung, în China, este ameninţată de foamete.

Din cauza secetei şi a lăcustelor, a războiului şi jafurilor ce s'au ţinut lanţ în ultimul an, s'au semănat numai zece la sută din suprafeţele normale. Sunt ameninţate de foamete nouă milioane de familii.

x A apărut volumul „**Pământ şi Soare**„ cuprinzind prima culegere a poeziilor talentatului poet ieşan **G. Bărgăuanu.**

x La 25 Noembre, comisiunea se va pronunţa, cu privire la ocuparea catedrelor dela Facultatea de teologie din Chişinău.

Lupta mai mare, pare a fi dată pentru catedra de filosofie.

Intrunirea dela Sfatul Negustoresc

Reorganizarea clubului

Comitetul Sfatului Negustoresc s'a întrunit aseară, sub preşedinţia d-lui I. Botez—care, trebue s'o recunoaştem, găseşte timp să se ocupe şi de Sfatul Negustoresc.

La ordinea de zi, a fost pusă chestia reorganizării Sfatului şi găsirea de mijloace, pentru a asigura buna funcţionare a Sfatului.

D. I. Botez, a propus, a se ţine o serie de conferinţe la Sfat, atât de comercianţi, cât şi de diferite personalităţi competinte.

Această propunere, de ordin pur cultural, a fost primită cu vii aplause.

S'a vorbit apoi de organizarea clubului.

D. Botez ar fi dorit, a se suprime jocurile.

A vorbit în această chestie d. Adace care a arătat, că jocul corect nu e de cât un mijloc de a strânge la o laltă pe comercianţi pentru câteva ore şi în acelaşi timp a crea unele venituri spre acoperirea cheltuelilor sfatului.

Au mai vorbit în această chestiune d-nii Fred Şaraga, Emanuel Lupu şi alţii.

La urmă, s'a numit o comisiune, compusă din d-nii Adace, Fred Şaraga şi Emanuel Lupu, care să alcătuiască un proect de reorganizarea clubului, ce va fi discutat în şedinţa viitoare.

DAN

Urmărirea la Iaşi

a unui asasin din Chişinău

Brigada de Urmărire a primit aseară o telegramă din partea poliţiei din Chişieău, pentru a urmări pe un criminal dispărut de acolo şi care s'ar fi refugiat la Iaşi.

După indiciile căpătate de poliţia din Chişinău, cel refugiat la Iaşi n'ar fi străin de asasinarea fostului diriginte al oficiului P. T. T. Vladimir Roose, al cărui cadavru a fost găsit Joi dimineaţă în valea Visternicenilor.

*

In urma acestei telegrame d. comisar Emil Mircescu, de la Brigada de Urmărire, a început cercetările.

Astă noapte împreună cu câţiva agenţi şi jandarmi a făcut o descindere la cârciuma „Şapte draci“ din str. Nicolina. Au fost găsiţi în han dormind vre-o 40 de individ, dintre care 16 au fost ridicaţi şi duşi la Brigada de Urmărire.

Astăzi dimineaţă ei au fost cercetaţi.

Dar se pare că printre aceştia nu se află şi criminalul urmărit.

D. comisar Mirceseu continuă acum cercetările în altă parte, deoarece sunt indicii serioase că cel urmărit se află în Iaşi.

Intrucât telegrama poliţiei din Chişinău, preciza că criminalul Ion Vanea Czevetinschi s'ar găsi la o femee ce a fost în serviciul cârciumei Şapte Draci, d. comisar Mircescu a arestat-o pe Maria Kişniuc originară din Chrşinău.

Ea a declarat că-l cunoaşte pe Vanea, dar nu ştie unde se găseşte,

Maria Kişniuc a fost trimisă poliţiei din Khişinău pentru complectarea cercetărilor.

INFORMAŢII

x **Pentru Fundaţia Ferdinand.**—*Ministerul de finanţe a început să depue câte 20 milioane lei pe lună, pentru Fundaţia Regelui Ferdinand din Iaşi.*

Ultima sumă va fi depusă în cursul lunei Decembrie.

După Anul Nou, comisia specială, se va ocupa de cumpărarea unui loc potrivit, pentru clădirea Palatului Fundaţiei.

x **Scarlatina sporeşte.**— In ultimele două zile s'au mai declarat 7 cazuri de scarlatină: trei în acelaşi familie din str. Pantelimon, trei în aceiasi casă din str. Rufeni şi unul în str. Apeduc.

Bolnavii au fost izolaţi.

*

Din spitalul de izolare au ieşit eri nouă bolnavi vindecaţi de scarlatină. Au mai rămas în spital 85 de scarlatinoşi.

x Doamna Zenovia Scânteie din strada Crucei a reclamat comisariei II, că în lipsa ei de acasă, răufăcători rămaşi necunoscuţi, s'au introdus în locuinţă de unde au furat toată îmbrăcămintea şi lucrurile de valoare.

x Familia Păun roagă prietenii şi cunoscuţii să participe la parastasul care se va face-cia Duminică 20 Noembrie, ora 10 a. m. la biserica Sf. Ioan Zlătaust, pentru odihna sufletului preotului econom-stavrofor *C. Păun.*

x Comitetul societăţii de gimnastică, întrunit aseară, a luat câteva bune dispoziţii, în vederea sărbătorii de ajun de Anul Nou.

Programul acestei serbări Naţionale a societăţii de gimnastică, va fi cu mult îmbogăţit.

x Membrii Uniunei Ofiţerilor de rezervă şi în retragere Secţia Iaşi, se întrunesc Duminică 20 a. c. ora 10 la Palatul Comunal.

La ordinea zilei, continuarea chestiunilor puse în şedinţa precedentă.

x Ministerul de domenii a acordat o bursă în străinătate d-lui I. Constantineanu elev al d-lui prof. I. Borcea de la Iaşi.

Bursierul se va specializa în entomologia agricolă.

x Consiliul de reformă al Corpului IV Armată, compus din d-nii General Frimu, colonelii Dumbravă Florescu, Mihailov şi Todiriţă, a reformat ieri pe loct. Th. Bran din Reg. 7 Roşiori, cu pierderea gradului.

x Ministerul de finanţe aduce cunoştinţa celor interesaţi că, sub nici un motiv, nu mai acordă noi brevete de cârciumi, aşa că toate intervenţiile în acest sens sunt din oficiu respinse.

x D. Axinte, fostul prefect de Iaşi, este deţinut la fortul Chiajna, lângă Bucureşti.

x Curtea cu Juri a condamnat eri pe săteanul D-tru Nică zis Cazacu la 5 ani închisoare, pentru că s'a opus ca mai mulţi săteni să fie improprietăriţi pe locul pe care-l arase el.

Opunerea s'a făcut prin aceea că a tras 5 focuri de revolver în săteni, dar n'a atins pe nimeni.

Tribunalul Jud Iaşi, Secţia III-a

PUBLICAŢIE DE VANZARE

No. 8065 din 2 Noembrie 1927

D-l Jude Sindic prin raportul No. 4426 | 1927, a cerut D-lui Preşedinte al Tribunalul să autorizeze Corpul Portărelor respectiv să facă toate formele de vânzare prin licitaţie publică a averei imobiliare, proprietatea falitului Th. Andriescu din Com. Leţcani Jud. Iaşi, compusă din două hectare pământ arabil situat în Com. Leţcani Jud. Iaşi, evaluat de expert la suma de 33.000 lei.

Tribunalul prin Jurnalul No. 8178 | 927, admiţând cererea a autorizat scoaterea din nou în vânzare a imobilului mai sus arătat.

Se înconoştiinţează că vânzarea şi adjudecarea acestui pământ, va avea loc în ziua de 8 Decembrie 1927, ora 12 amiază în pretorul Tribunalului Iaşi s. 3-a începându-se licitaţia publică de la suma de 33.000 lei.

Dosar No. 6 | 926

Preşedinte, M. Eşianu

Portărel, V. Stănescu

Domnul meu

Pentru obrazul D-v. fin, trebue să întrebuinţaţi neapărat o

lamă de lux „Pierre“

care este lama de ras favorită a bărbatului elegant.

De vânzare pretutindeni.

Contabil

autorizat specialist cunoştiinţe juridice comerciale, primeşte aranjarea şi ţinerea la zi a contabilităţei, bilanţuri, inventare controale expertize contabile şi corespondenţă română şi germană. Discreţie garantată.

Adresaţi: M. CALMANOVICI

str. I. C. Brătianu No. 91

România

Corpul Portărelor Trib. Iaşi

PUBLICAŢIE No. 166

Anul 1927, luna Noembrie 2 zile

Se publică spre cunoştinţa generală că conform ordonanţei Trib. Iaşi secţia II-a No. 10177 din 1927 se va vinde prin licitaţie publică în ziua de 1 Decembrie 1927, ora 11 a. m. averea mobilă sequestrată cu procesul verbal din 6 August 1927 de la D-l Vasile Lăcătuşu, Gh. Ciobanu şi Const. Mocanu la pretenţia D-lui Const. Popa, avere compusă din: cai, boi, cotiugare, 20 oi, una vacă şi 2 trăgători.

Vânzarea se va face în Com. Mogoşeşti la domiciliul debitorilor, pe bani gata şi în asistenţa notarului respectiv.

Şef Portărel, Indescifrabil

Secretar, Munteanu

Dr. Albert Ficler

Specializat în principalele clinici din *Berlin, Leipzig şi Frankfurt a/M.*, în

Boli interne, Boli de Stomac, Intestine, Ficat şi Boli de nutriţie: Diabe (Tratamente cu insulin), Gută Arterioscleroză, *etc.*

Tratamente cu

DIATERMIE

pentru toate maladiile indicate

Cons.: 9—11 şi 3—6.

Iaşi, Str. Lăpuşneanu 27

CARNET PROVINCIAL

(Continuare din pag. I-a)

— Polia, e frumos; dar dacă aveai o surpriză neplăcută? Puteau fi la mine, prietenii noi, pe care mi-am făcut la Iaşi, ori se putea să fiu mutat la altă gazdă.

— Nu era nimic. Spuneam prietenilor, *că singură eu* trebuie să stau lângă tine. De vreme ce venisem *în Iaşi*!? Iar prietenii tăi, mi-ar fi cedat locul. Dacă erai mutat la altă gazdă, ceream de unde-va adresa ta. *Şi tot te găseam.*

— Aşa de mult îi iubeşti, dudue Polia?

— Eu nu ştiu. Eu văd numai că el, nu mă iubeşte. Imi poartă multă simpatie. Ca să nu i-o pierd, vin de câte ori pot fugi de acasă, vin să-l văd.

—Eu... nu te iubesc Polia?...

Prietenului îi fulgeră o lacrimă în ochi. Amândoi se privesc câte-va clipe îndelung. Ii văd înduderaţi. Le cunosc romanul. Banal ca toate romanele de dragoste şi tragic ca toate iubirele născute între tulpinele a două rase, *care nu se pot împleti.* Din pricina mai ales, a rasei *cu porunci divine, milenare.*

Vreau să-i desprind din gândurile grele.

Vreau să-i rup din vălul straniu, în care fără voie, îmi simt şi eu inima înfăşurată, lângă inimele lor împletite tragic.

— Copii. Veniţi să ne distrăm. La teatru se joacă o comedie. Mai mult decât amuzantă prin interpretare. Haidem câte—şi trei, la teatru.

— Haidem. Cu toate că sunt obosit de slujbă, vreau să vadă şi Polia Teatrul nostru din Iaşi. Vrei să mergi Polia?

— *Cum vrei tu...aşa...fac.*

La teatru. Am râs, timp de trei ore, ne'am spus glume, ne-am tachinat...In ultimul antract, i-am arătat Duduei Polia, străinei cu ochi negri şi faţa palidă, i-am arătat chipurile marilor actori moldoveni...Ne-am despărţit apoi, cu făgăduiala ca a doua zi, Miercuri seara, să ne întâlnim la acelaş restaurant. Prietenul, aruncă între noi o glumă. Şi gluma lui o făcu să-mi dea mâna la despărţire, râzând din toată inima. Duduia Polia se înveselise. Duduia Polia furată de mirajurul teatrului îmi promisese ca'n primăvară să-mi joace într'un film. Duduia Polia avea râsul argintiu şi clar. Il aud încă în urechi şi'mi dau seama că era râsul ce'or ce s'au hotărât să plece dincolo de neguri.

Imi dau seama că mâna aceia era rece, absentă, imaterială.

De ce, de după zăbranicul râsului vocios am simţit fluturând un văl negru?..

— Da, da, ne vom vedea negreşit, mâine, la masă. Cred că n'am să mai plec la Bălţi, nici odată...

— Ce zici Polia?

— El, nu te speria, glumesc. Am să plec. Când o să vrei tu. *Am să plec.*

Se întoarse spre mine:

— Dacă în Primavară, zici mata să joc film, primesc cu plăcere.

Poftim adresa mea din Bălţ.. Noapte bună!

— Noapte bună copii"!

*

In restaurantul, în care, după o zi de muncă, veneam să petrec o oră cu prietenii din ajun, zăpada de afară. a făcut să nu se oprească nici un client. In restaurant e tăcere de moarte. Ii caut cu ochii!

In al doilea salon, zăresc la o masă un grup, strâns în jurul fratelui de jocuri din copilărie. Ochii străinei—florile negre—nicăeri.

— Unde e duduia Polia?—A plecat?

— Nu, n'a plecat. Polia nu mai este...

S'a împuşcat, în casă la mine, pe când lipseam... acum două ore. Radule, S'a împuşcat... s'a împuşcat Polia!..

Intre noi, vălul de dincolo de neguri, a căzut greu, înstelat cu stranii.., flori negre.

Sandu Teleajen

Iaşi, 18. XI. 927

ANUL XXIV No. 6152

2 LEI EXEMPLARUL

MARȚI 22 NOEMBRIE 1927

ABONAMENTE

Lei 1000 pe un an
„ 500 „ 6 luni
„ 300 „ 3 luni

Biblioteca Universității Iași

OPINIA

ZIAR POLITIC COTIDIAN

ANUNCIUR

se primesc la toate Agențiile de Publicitate și la Administrația ziarului Iași—Str. Gh. Mârzescu 17

Tratativele pentru frontul unic al opoziției

Ziarele din București ne dau detalii asupra tratativelor ce se urmează între partidele de opoziție, în vederea constituirei unui front unic de luptă în contra dictaturei liberale.

Faptul acesta nu ar putea de cât să ne bucure.

De mult dorim—colecția Opiniei e dovadă—constituirea acestui front unic pentru a scădea atotputernicia liberală, bazată numai și numai pe slăbiciunea celorlalte partide. Credem și astăzi că această colaborare ar fi dat cele mai bune rezultate în momentul alegerilor generale, în momentul când se consulta țara. Atunci constituirea unui front unic având drept program, *cinste, legalitate, alegeri libere*, ar fi putut pune în grea cumpănă partidul liberal, cu toate fraudele pe care le-a comis în alegeri.

Avem convingerea și astăzi că rezultatul alegerilor ar fi fost cu totul altul, chiar dacă nu provoca căderea guvernului în alegeri, fapt încă necunoscut la noi.

Numai lupta separată a partidelor de opoziție a permis acele enorme majorități liberale, mai ales la Senat, care îngreuie astăzi lupta parlamentară a partidelor protivnice guvernului.

*

Cu totul altfel se prezintă lucrurile astăzi. Dacă scopul luptei de răsturnare ar fi intronarea legalității, nu ar putea de cât să dorim din toată convingerea, succesul acestor tratative.

Dar... *tratativele au la bază o campanie comună pe o chestiune care nu ne este simpatică* ; și rolul decisiv al d-lui Iorga în conducerea acestor tratative ne arată câtă importanță are, pentru mersul tratativelor, *tocmai această chestiune, care poate pune în joc chiar existența țărei noastre, așa că de data aceasta entuziasmul nostru lipsește.*

Este drept că acea chestiune, despre care toată lumea vorbește, dar despre care nimeni nu trebuie să vorbească, a fost deschisă de formidabila gafă comisă de guvern. Și ne amuză cum diversele bisericuți liberale își aruncă reciproc paternitatea acestei gafe. Dl. V. Brătianu, zic unii, a vrut să se răsbune pe Dl. Manoilescu pentru campania D-sale în chestia politicei economice a partidului liberal. Dl. Duca, zic alții,—și noi îi credem pe aceștia,—prin impulsivitatea, prin fanfaronada d-sale, ne-a dus acolo. Și incidentele penibile provocate de ministrul de Interne, în parlament, par a confirma părerea noastră. Și pentru concluzie, toții liberalii oftează : „Dacă trăia Alecu Constantinescu nu se întâmpla ce s'a întâmplat".

Căci chestia de care nu se vorbește era de mult uitată. Partidul național-țărănesc nu cerea de cât alegeri libere, pentru ca parlamentul, ieșit din aceste alegeri, *să confirme regența*, nu ca organism, ci ca compunere. Când, de o dată, ca o bomba, veni inscenarea caraghioză a guvernului, cu așa zisul „complot Manoilescu", inscenare sfârșită atât de trist pentru dictatura liberală, dar care a permis opoziției să intensifică campania de răsturnare, luând în brațe o chestiune care abea mai interesa partidele de opoziție, dar care pare a pasiona opinia publică și prin urmare poate permite o campanie de răsturnare simpatizată de publicul orășănesc. De aci excitarea guvernului, explicabilă mai ales după rezultatul procesului ; de aci alunecarea spre dictatura fățișă, stupida censură, așa zisa lege de apărare, incidentele în parlament și ca concluzie înăsprirea luptelor politice. Puține gafe pot avea un resultat așa strălucit.

*

E totuș problematic dacă frontul unic se va face. Din ultimele știri se pare că cei cari conduc partidul național-țărănesc, ar primi individual excelentele cadre averescane : pe d-nii Garoflid, Petrovici, Manoilescu...dar nu și partidul acestora, lerăș vechile resentimente, cari au împiedecat colaborarea, atât de imperios cerută, în alegeri, de opinia publică. De ce ? Ni se amintește de trădarea D-lui General, de modul cum d-sa a venit la putere.

Dar dece se face dl. Maniu a uita o serie de fapte ? Că partidul averescan a venit la putere grație partidului liberal, care a dat girul lui Vodă Ferdinand, nimic mai adevărat. Dar dece nu a venit la cârmă partidul național-țărănesc ? Nu-și aduc d. Maniu aminte, că Vodă a chemat și pe dl. Iorga, și că acesta a recomandat așa partidul pe care îl conducea atunci, în cât Vodă... a trebuit să se adreseze d-lui General Averescu ?

Și atunci de ce tratative cu acelaș dl. Iorga pe care se poate conta așa puțin, și dece ostracism pentru dl. General ? E drept că guvernarea d-lui General nu s'a deosebit de guvernările liberale, alegeri patate prin fraudă și minciună, stare de asediu, cenzură, ilegalități. Aidoma ca acum. Ce deosebire mai este între odiosul „must care fierbe" și Dl. Duca ?

Dar venind la putere în contra indicațiunelor maselor electorale, pe care Dl. Iorga le anihilase în audiența dela Palat, de unde dl. Maniu ar fi putut și prim ministru, partidul averescan nu avea decât o soluție : să guverneze așa cum a guvernat.

Deosebirile pe care le face oficiosul național-țărănesc între conducerea și cadrele partidului poporului, nu au nici un rost.

*

Dacă conducătorii partidului național-țărănesc socot că e momentul să scape țara de dictatură, să lese la o parte toate resentimentele, să uite de toate incidentele și sub formă ori de fuziune ori de colaborare, (forma este indiferentă), să strângă laolaltă toate elementele de opoziție, alături de Dl. Iorga, (care nu a făcut numai bine partidului), și pe Dl. General, și pe Dl. Goga și pe toți aceia care vor să dea mâna pentru a lupta cu toate puterile spre a introna o dată legalitatea, spre a permite triumful democrației.

Să se păzească însă cu toții de a agita o chestiune periculoasă, unde avem convingerea că nu au dreptate, și cu care pot să anihilize în situația de astă-zi, toată jertfa sutelor de mii de morți din marele măcel.

TEODOR BADAREU

Creerul lui Anatole France

La 14 Noembrie 1924, d-rii Louis și Dubreuil-Chambardel au îmbălsămat corpul marelui scriitor Anatole France, și au scos creerul, pentru a-l examina în amănunt. In ședința din 9 Noembrie 1927 a Academiei de Medicină din Paris s'a dat cetire raportului amănunțit asupra rezultatelor acestei cercetărf.

Calculele făcute de cei doi anatomiști demonstrează încă odată că greutatea creerului în raport cu inteligența, n'are nici o valoare. Creerul lui Anatole France nu cântărea, în adevăr, decât 1017 grame, greutate simțitor mai mică decât mijlocia care-i de 1300 grame. Constatările făcute coroborează, din potrivă, cu constatarea în general admisă astăzi, că inteligența este în raport cu complicația brazdelor și pliurilor scoarței cerebrale. Din acest punct de vedere, creerul lui Anatole Frunce era „admirabil". Circonvoluțiile erau separate prin brazde profunde, complicate cu brazde secundare și cuiburi. Lobii frontali și occipitali, în special erau de o rară complexitate.

ASPECTE

Cavaran-Răzvan

Ultimul număr al revistei „Europe" ne aduce,—între pagini semnate de Luc Durtain, Chennevière, Supervielle, Baillon, Richard-Bloch,—câteva pagini de literatură românească, revelând un nou scriitor : d-l *Cavaran-Răzvan.*

„Europe" l-a lansat pe Panait Istrati ; dragostea cu care, în genere, grupul dela „Europe" îmbrățișează literatura străină, l-a făcut pe d-l N. Iorga, descoperitorul scriitorului Cavaran-Răzvan, să trimită acestei reviste un fragment tradus de d-sa în limba franceză din prima lucrare literară a d-lui Răzvan.

D. Iorga scrie : „D. Cavaran-Răzvan este un debutant în literatura română. Broșura, din care am extras aceste pagini, este o primă încercare. Scriitorul este acum un modest funcționar la societățile de petrol Ploești". Atât. Și d. Iorga lasă comitetului dela „Europe" grija de a aprecia : aprecierea a venit imediat, prin publicarea fragmentului tradus de d. Iorga într'o impecabilă limbă franceză.

Fragmentul d-lui Răzvan încide o tragedie : lupta industriei împotriva câmpului, în vazia mașinismului pe meleagurile muncitorilor de pământ ; o tristeță infinită pătrunde într'un sat odată cu instalarea sondelor, cu exploatarea petrolului..

In locul plantațiilor și al țăranilor, apar rezervoarele de petrol și mecanicii ; pe unde era patriarhalismul, răsună urlet de

(Continuarea în pag. IV-a)

Profesorul vienez dr. Klemens Pirquet a instalat o puternică lampă cu cvarț într'un staul special lângă Viena. Vacile supuse la acțiunea acestei lumini, dau un lapte foarte bogat în vitamine și mult mai hrănitor ca până acum.

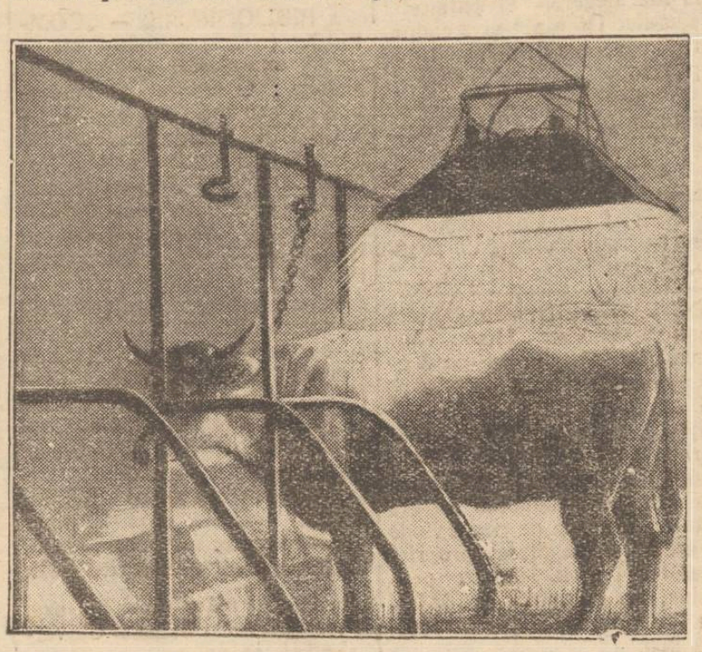

RECLAMA IN NOURI

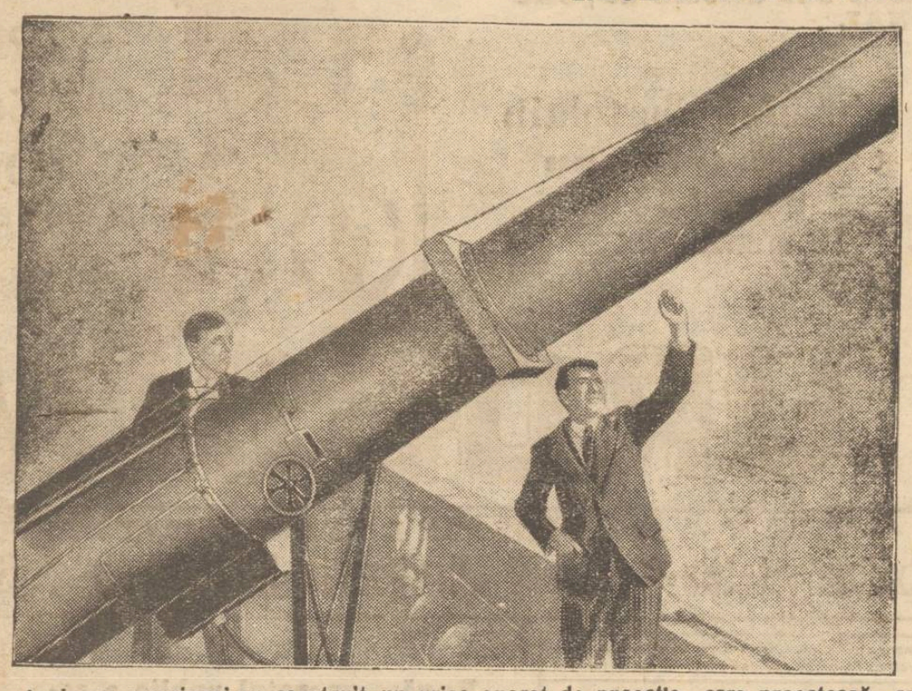

Inginerii americani au construit un uriaș aparat de proecție, care proectează reclame luminoase pe nouri. Filme întregi rulează pe firmament, transformând nopțile în adevărate feerii, spre legitima uimire a poporului.

JAZZUL IN BISERICĂ

Cunoscutul compozitor cehoslovac *E. F. Burian* a compus o slujbă religioasă pentru jazz-orchestră. Jazzul a s'a produs cu mare succes, într'o biserică din Praga.

APROPIAT ACORD

INTRE D. IORGA ȘI NAȚIONAL - ȚĂRĂNIȘTI

Manifestație pe străzile Capitalei

București 21.—Ieri dimineață d. N. Iorga a ținut o confertnță la Fundația Carol (din seria organizată de Institutul social român) vorbind despre „politică și cultură".

D. N. IORGA

După conferință, un grup compact de cetățeni a coborât pe Calea Victoriei și s'a oprit în fața clubului național-țărănesc unde avea loc consfătuirea fruntașilor acestui partid. Numărul manifestanților a sporit, Opoziția a fost aclamată și s'a cerut unirea tuturor în lupta contra guvernului.

D. Virgil Madgearu *a ieșit în balcon și a declarat că tratativele între național țărăniști și d. Iorga sunt pe sfârșite; și că în curând se va încheia acordul definitiv pentru a se porni lupta comună împotriva liberalilor.*

*

Publicul a manifestat călduros; dar au intervenit jandarmi și armată și au împrestiat mulțimea. Incidente deosebite, nu s'au înregistrat.

Din toată lumea

Epidemiile și libertatea individuală.—Vaccinarea contra varsatului este obligatoare și în Anglia ; dar chestia este în așa fel reglementată încât tradiționala libertate individuală a englejilor să nu fie întru nimic stingherită.

Astfel, în Anglia e destul să semnezi o declarație cum că vaccinatul nu se potrivește cu principiile dumitale religioase, sociale sau medicale, și ești imediat scutit de obligativitatea vaccinatului.

Foarte civilizat,... dar și foarte periculos. Căci anul acesta s'au înregistrat în Anglia 15,000 cazuri de varsat. Și epidemia e în creștere.

E ciudat să existe epidemie de varsat tocmai în Anglia, țara lui Jenner, descoperitorul vaccinului !

*

Insurățeii se explică.— Prințesa Victoria von Schaumburg-Lippe și tânărul ei soț Alexandru Subkov, primesc zilnic scrisori insultătoare de la persoane care se indignează contra căsătoriei unei prințese de 61 ani cu un aventurier de 27 t

Prințesa s'a plâns unui ziarist contra acestei răutăți a lumii ș a declarat :

— „Mă simt numai de 25 ani, și asta-i lucru principal. Sunt fericită că am pe cineva care să mă iubească și să mă apere".

Aventurierul Zubcov, la rândul lui, a declarat :

— „Nu știam că eram născut să mă căsătoresc cu sora unui împarat. Dacă aș fi putut bănui, mi-aș fi aranjat viața într'un chip mai convenabil".

Dar până una alta, Zubcov trăește bine cu banii prințesei...

*

Căsătorie și aviație.— La New-York se răspândise zvonul că Miss Ruth Elder vrea să divorțeze. Frumoasa aviatoare dezminte categoric, în felul următor :

— Sunt zvonuri ridicole și absolut neadevărate. Dacă sunt femee măritată, trebue oare să rămân mereu închisă în bucătăria mea ? Barbatul meu, Lyle, face ce-i place ; și dacă eu mi-am ales aviația, am făcut-o din dragostea pentru aventură. Cred că și aviația și căsătoria; sunt deopotrivă de însemnate și n'aș trăi cu un barbat care ar crede altfel.

*

Trucul unui flămând.—Un cetățean G. Latreille s'a dus la muzeul Louvre din Paris și a tăiat cu cuțitul un tablou celebru al pictorului Le Nain.

Condus la poliție, delicventul a declarat că e bolnav, flămând și fără parale ; și a comis actul tocmai pentru a fi arestat și depus la închisoare, unde are, cel puțin, casă și masă pe gratis.

Copacii amintirii

Cu ocazia aniversării armistițiului, la 11 Noembri, „Asociația industrială a lemnului" a lansa ideia de a planta în fiecare comună din Franța „copaci ai amintirii".

Oricât de mișcătoare ar fi monumentele de piatră, acest omagiu nu nu este suficient. Francejii vor să-și cinstească eroii prin cea mai înaltă glorificare, aceia a vietii. Copacul, coloana unei țări, siguranța forței ei publice, iată un frumos *in memoriam.*

Ce tulbrător, ce răscolitor de amintiri e să asculti copacii gemând, plângând, suspinând cu glas aproape omenesc,—și să te gândești la aceia care și-au dat sufletul demult în războiul cel mai groaznic.

E bine să se știe că prima idee a comemorării acestiei prin expresia de viață a copacilor, a pornit de la Iași. In adevăr, societatea ofițerilor de rezervă a sădit în grădina Teatrului Național un „stejar al lui Berthelot", menit să vorbească generațiilor viitoare despre acest bun prieten al României.

VOCI DIN PUBLIC

Exces de zel, da ; exces de dezinteresare, nu

Primim :

Citind în ziarul „Opina" No. 6150 cu data de 19 Noembrie 1927 articolul „Cursul de Latină la Liceul Național", am rămas vădit surprins de faptul că un profesor este tras la răspundere pentru exces de zel pe care îl depune în îndeplinirea datoriei sale profesorale. Cel ce a scris aceste rânduri este și el părintele unui elev tot de la Liceul Național, căruia îi place să se intereseze regulat de felul cum copilul său caută să-și asimileze cunoștințele generale necesare, spre a putea păși la Universitate la cursul de specializare.

Ori cum zilnic stau de vorbă cu copilul meu asupra prelegerilor și a felului cum el caută să-și facă datoria, mai cu samă că am fost și unul din acei părinți care la terminarea anului școlar trecut am luat parte la împărțirea premiilor și am ascultat cu multă înfrigurare rechizitorul—discurs pe care onorata direcțiune l'a făcut părinților, — am rămas vădit surprins de imputările ce se aduc d-lui profesor Marineanu-pentru „exces de zel", când diametral opus sunt alți domni profesori are excelează prin *exces de dezinteresare.*

Căci cum altfel s'ar putea califica, de exemplu, atitudinea unui domn profesor care predă

(Continuarea în pag. IV-a)

Reumatismul se manifestă prin dureri acute în oase, încheeturi şi muşchi, dificultăţi la mers sau în mişcări, frig la extremităţi şi dureri la rinichi.

Aceste dureri dispar după primele zile de cură de „URODONAL".

Produsele Chatelain
2 et 2 bis Rue de Valencienne
PARIS
15 Grands Prix

Reumatism
Gută
Artritism
Piatră
Sciatica
Dureri la Rinichi

URODONAL

DE VÂNZARE LA FARMACII ŞI DROGUERII
Exclusivitatea Generală „Drogueria STANDARD" 2 Str. Zorilor, Bucureşti

Pentru a evita imitaţiuni Falşificari si contrafăceri, cereti ca fie care flacon să pórte marca de mai jos

Les Etablissements CHATELAIN
Rue de Valenciennes - PARIS (France)

Rugăm onoratul public a refuza orice flacon de URODONAL care nu poartă timbrul de garanţie, „omul încleştat", fiind singurul veritabil.

Pentru a evita imitaţiuni Falşificari şi contrafăceri cereti ca fie care flacon să pórte marca de mai jos

Les Etablissements CHATELAIN
Rue de Valenciennes - PARIS (France)

„PRINCIAR" „TRAIAN"

Cu începere de astăzi şi în fiecare zi **SALONUL** din faţă este **REZERVAT** exclusiv numai pentru **FAMILII,** se serveşte **PATISERII, CAFELE, CEAI, GRATAR** special, **MANCARURI** delicioase, tot felul de **BAUTURI fine, excelenta BERE AZUGA.**—Renumita **orchestră Fuhrman,** adevărat **Jazz** în care virtuosul saxophon st STERNBACH, concertează în Solo şi în ansamblu, delectând publicul şi amatorii de **MUZICA** — **Loc de Dans.** — Se primesc Comenzi pentru **Nunţi, Baluri** şi orice ocaziuni, servim **BANCHETE** şi **Supeuri** după spectacole. — *Sâmbătă şi Duminică, Matineuri Dansante dela ora 5.*

Conducea serviciului LOCALULUI este încredinţată D-lui **KRANZ** specialist, având practica *străinătăţei.*

Mantile de DAME
toate **Calităţile,** găsiţi cu **preţuri reduse** numai la
MAGAZINUL
„Napoleon Bonaparte"
Iaşi, str. Cuza-Vodă 5, (vis-a-vis de Pref. de Poliţie)
Mare Asortiment de *Ştofe* pentru *Mantile* şi *Rochii, Stofe* Bărbăteşti p. Paltoane şi Costume.
Complect asortat cu *Şifoane, Indiane, Zefiruri, Atlasuri, Saten* de lână p. plăpumi, Mătăsuri p. Rochii şi Mantile.
Nu confundaţi firma.

Minunile Omenirei!

A apărut pentru prima dată, cea mai interesantă şi folositore lucrare, în limba română. Tot ce e Intelectual, Prof sionist Avocat, Medic, Magistrat, Funcţionar, Militar, Comersant, Meseriaş, Studenţi trebue să studieze această lucrare în folosul şi reuşitele dorinţele lor. Tot tineretul, mai cu deosebire Domnişoarele şi Damele au cea mai mare nevoie. *30 lei volumul* cereţi *Minunile Omenirei* la Librăriile principale şi la debitele din centru.

DE INCHIRIAT în condiţiuni avantajoase *camere mobilate,* eventual şi pensiune. A se adresa în str. Mârzescu 21, la crâşma 1.

DE INCHIRIAT o cameră cu antret separat, în casa mare din str. Sft. Sava No. 14.

AJUTOR CONTABIL se angajează imediat. La ziar, sub A. C.

PIERDUT poliţa în alb, de Lei 15 000.— semnată de mine, o declar nulă şi fără valoare în mâinile oricui s'ar găsi.
ECATERINA IONESCU
str. Perju 17

DE INCHIRIAT în Iaşi str. Lăpuşneanu No. 35 următoarele apartamente: una prăvălie mică pentru delicatese, florărie, lustragerie, etc. una prăvălie mare având două vitrine mari pentru orice comerţ; această prăvălie se poate împărţi în două cu intrări deosebite, închiriându-se şi fiecare în parte. Una locuinţă compusă din un antret şi două odăi, bună pentru cabinet medical sau dentar, ori pentru birou de avocat. Pentru orice informaţiuni a se adresa D-lui avocat L. Marcovici la Serv. de Contencios al Băncei Româno-Franceze din Iaşi str. Ştefan cel Mare No. 4, între orele 11—12 a. m. şi dela 6—7 p. m.

STUDENŢI prepară elevi de ambe secţii (real şi modern) la toate obiectele, în condiţiunile cele mai avantajoase.
A se adresa la ziar.

Iar afacerea Barasch Hârlău

De câteva zile, se cercetează din nou afacerea soc. „Geamul Moldovei" a fraţilor Barasch din Hârlău.

Din ordinul judelui de Instrucţie din Botoşani, se verifică registrele fabricei, şi care sunt păstrate sub lacată la administraţia financiară din localitate.

Verificarea se face de către contabilul expert Gheorghiu, care a descoperit fraudele de la această fabrică şi controlor financiar P. P. Ionescu delegat special de judele Instructor Botoşani.

Din Bălţi

Bălţi.— Ca preşedinte al Camerei de Comerţ, în locul notarului public—senator Iftimie Popovici, care a „demisionat" după cum a fost demis şi din conducerea organizaţiei liberale, va fi ales d. Macarenco mare comerciant, membru în consiliul Camerei.

Tot zilele acestea urmează să aibă loc alegerea preşedintelui „Federalei Grâului" şi a cooperativei, în locul d-lui Iftimie Popovici. COR.

Femeia Ideală, celebra operetă a lui Franz Lehar, se reprezintă azi la Cinema Sidoli, într'o excelentă expunere, 7 acte. — Al 2-lea film, Contrabandiştii Mexicani, mare dramă de aventuri, 7 acte.

DE VANZARE un imobil din oraşul Roman str. Mihail Eminescu No. 27, compus din 3 odăi şi două antreturi mari, 2 odăi la poartă toate de zid, 7 prăjini de grădină cu pomi fructuferi şi legume în dosul caselor, grădină cu flori şi fântână în faţa caselor. — Imobiiul nu are nici o datorie şi se poate vinde de îndată. A se adresa proprietarului D-l Alex. Mândru pensionar, str. Eternitate No. 42 Iaşi sau la contencziosul Băncei Moldova Iaşi.

Balul Asociaţiei funcţionarilor de banoă

In saloanele societăţii de gimnastică, a avut loc Sâmbătă seară, întâiul bal, dat de „Asociaţia funcţionarilor de bancă". Sălile erau splendid decorate, peste tot o ordine exemplară. Bufetul copios a fost condus de un mănunchiu de tineri şi tinere printre care relevăm pe d-na Alice Abramovici, d-rele Valdman, Copolovici şi Basserman, şi d-nii Freier şi Schutzman—toată lumea a fost deopotrivă şi bine servită.

La Bazar, cu lucruri frumoase, vegheau d-rele Pavlovici, Vachman şi Câmpeanu. Pentru acest bazar maistrul *Băncilă* a donat două admirabile tablouri.

In această mulţime remarcăm: d-na şi d. Gâdei, d-na şi d. Ing. Brill, d-na şi d. Zöbesch, d-na şi d. Lazăr Abramovici, d-na şi d. Vasile Apoteker, d-na Cronvald, d-na şi d. M. Spigler d. Făcea, Familia Câmpeanu, Familia Rosner, d-na şi d. Hutschneker, fraţii Schutzman, d. Nadler, d-na şi d. Idelovici, d-na şi d. Hornstein, d. Jaques Finchelstein, d-na şi d. Max Rosenthal, d-na şi d. avocat Brill, etc. etc.

Şi pe lângă grupul de tineri, un elegant grup de domnişoare, printre care numărăm d-rele Veintraub, Hornstein, Vasserman, Pavlovici, Valdman, Copolovici, Schoenfeld, Vachman, Blumenfeld, Amélie Feldsohn, Zanit Zanka, Löbel, Katz, Herşcovici, Leibovici, Mişcovici, Ornştein, Marcus, David şi alte multe doamne şi domnişoare care de care mai mai elegante.

Până la ora 1 s'a dansat într'o singură sală, în sunetul mitare. La această oră a sosit şi Jazz-bandul Fuhrman, care a stârnit un entuziasm indescriptibil.

Şi s'a dansat în a doua sală, în chip admirabil şi ordonat, cu toastă mulţimia.

Succesul moral şi material întrece toate aşteptările— şi se datoreşte muncei devotate a comitetului în frunte cu d. *Gâdei* preşedintele şi îndrumătorul acestei asociaiiuni, — care întruneşte la o laltă pe toţi funcţionarii şi funcţionarele de bancă —ajutat de tânărul Nadler, devotatul secretar al asociaţiei.

DAN

O FABRICĂ DE CHERESTEA
a Domnului Corovei distrusă de incendiu

Fălticeni.—Fabrica de cherestea din satul Tomeşti-Fălticeni a fost distrusă de incendiu.

Focul a luat naştere de la un stâlp electric.

Flăcările au distrus corpul clădirei precum şi uzina, în care se afla un puternic motor.

Fabrica aparţinea Domeniului Coroanei Mălini.

Pagubele se cifrează la câteva milioane.

Cu bicicleta
în jurul României

D-ra Florica Rogojină, o vrednică biciclistă, a întreprins un raid, pornind la 15 Octombre din Iaşi şi făcând drumul Tg.-Frumos—Paşcani,— Falticeni — Cernauţi—Ardeal — Muntenia—Iaşi. D-ra Florica Rogojină s'a întors în Iaşi la 18 Noembre.

x BIBLIOGRAFIE. — „COMPLEX" (Nr. 9) a apărut ieri cu un bogat material de artă şi literatură: O interesantă convorbire cu scriitorul francez MAURICE DEKOBRA, problema organizării scriitorilor români (*Romulus Dianu, G. Spina* şi *Sandu Teleajen*), Pamfletarii catolicismului de *C. Nestor,* Mesia din Umani de *Scarlat Callimachi,* Poetul Topârceanu de *Mircea Mancaş,* Amurg (versuri) de Mircea Marcoi. De ce nu se citeşte de *I. Berg,* Rubrica feminină de *Lilly Goldştein,* Prefaţă de *Aurel Lambrino,* Critică şi polemici de *Ion Micu,* Cronica liberă de *George Bunescu,* etc...

In rest, însemnări literare, impresii teatrale, cronici plastice, anecdote, informaţii, etc... Preţul 5 lei. Caricaturi de **Sell.**

x Pentru mâne după amează, a fost convocat **Senatul** Universităţei legene.

INFORMAŢII

x D. Prefect de poliţie a dispus ca sergenţii de noapte să semnaleze pe toţi acei comercianţi care acaparează marfa de la sătenii ce vin în oraş cu alimente.

Comercianţii vor fi daţi în judecată pentru acaparare şi specula.

x In urma reclamaţiei comerciantului Aron Aron din Paşcani cum că ar fi fost excrocat de un comerciant eşan Leon Hahamu, d. comisar Sprinceană, şeful Brigăzei început cercetări.

x POLIŢIENEŞTI—A fost dus la secţie individul Const. Gheorghişor din com. Vânători jud. Iaşi, reclamat de d. Zaharia Strat din str. Sărărie 76 şi fiind recunoscut că a furat un pardesiu de la Şcoala C. Negri.

— Au fost duşi la comisia gării individzii Prane Ştefan şi I. Neculai dezertori din Rg 19 Inf. urmăriţi pentru un furt de bani.

— Au fost duşi la comisia Gării Th. Dumitrescu, conductor de tren şi Gh. Neculai şef de tren din Chişinău, în urma reclamaţiei lui Grigore Braşovanu şi Petru Gaşpar din jud. Bălţi. Aceştia venind cu trenul a Iaşi, au fost escrocaţi de suma de 400 lei.

— A fost dus la comisie Iancu Neculai, pungaş de buzunare, găsit prin gară.

— A fost dus la secţie plutonierul Luchean Petru dela Divizia de Cavalerie pentrucă l-a insultat pe d. comisar Vasiliu.

— Sergentu din Păcurari a dus la comisie pe Popa Costachi din strada Rampei, fiind găsit de către paznicul de la R. M. S. în curte la un garaj de automobile, voind să-i dea foc.

— Chiva Noch din Ploeşti a fost dus la secţie cu cutigar în care avea 30 de pei de toval spre a explica proveniența.

Pe drum spre secţie a încercat să mituiuască pe sergent cu 100 lei, fără să reuşească.

x Agenţia Braşcu aduce la cunoştinţa publicului, că a pus în vânzare, biletele următoarelor spectacole:

Concertul violoncelistului *Flor Breviman,* la 25 Noembrie, în Sala Teatrului Naţional.

Audiţia de muzică de cameră, în Sala Conservatorului, la 26 Noembrie.

Concertul baritonului *Jean Atanasiu,* în Sala Teatrului Naţional, la 9 Decembrie.

In curând *Compania Teatrului Mic* din Bucureşti, în frunte cu comicul *Mişu Fotino,* va juca în Sala Teatrului Naţional, *„Fracul"* şi *„Altul la rând".*

x La Cab. II Instrucţie a avut loc Sâmbătă după amiază instrucţia impresionantei nenorociri din Socola, când a fost ucisă o fetiţă de 5 ani.

S'au făcut confruntări între manipulantul I. Manolache şi martorii care au azistat la nenorocire.

Manipulantul va fi pus azi în libertate.

x D. comisar Popa, şeful circ. V a confiscat 22 pâni albe şi una neagră, de la brutăria d-lui Marcu Bercu din str. Vasile Lupu, pentru că n'aveau etichete.

x Cunoscutul compozitor eşan d. C. I. Bernstein, a împrimat o nouă compoziţie „Hora Carpaţilor" pentru voce şi pian, în memoria marelui Rege Ferdinand. Muzica e aranjată pe versuri de ale popularulu poet Th. Speranţă.

Poetul Speranţă a adresat o scrisoare d-lui Bernstein. aducându-i elogii pentru frumoasa compoziţie.

x Se aduce din nou la cunoştinţă, către Biroul de Control pentru Servitori din Str. Procopie No. 10, că toate persoanele care au servitori, şi servitoare să se prezinte de urgenţă la acest oficiu pentru a face manuale şi vize ultimul 1917. Tot odată servitori să posedă buletine de populaţie din localitate.

In caz contrar, se va aplica legea.

Servitoei trebuie să se prezinte la vizi-a medicală în orice zi între orele x1-12.

ULTIMA ORA

Importanta consfătuire a conducerei partidului NAŢIONAL-ŢARANESO

D. MIHALACHE CERE LUPTĂ VIOLENTA

Bucureşti 21— Eri dimineaţă la clubul naţional-ţărănesc din Calea Victoriei a avut loc consfătuirea comitetului executiv împreună cu sfatul parlamentar şi cu delegaţii tuturor organizaţiilor din ţară.

D. *Iuliu Maniu* şeful partidului, a făcut o expunere asupra situaţiei politice, a arătat cum guvernul loveşte în toate libertăţile publice şi a dat ca exemplu interzicerea congresului din Alba-Iulia.

Acest congres trebue să se ţie numaidecât la Alba Iulia, şi d. Maniu propune data de 2o Decembre. D. Maniu încheie recomandând celor prezenţi să fixeze tactica de luptă a partidului.

D. Mihalache cere luptă violentă

D. **Ion Mihalache** *spune că lupta dusă până acum de partid n'a avut eficacitate şi că*

I. Mihalache

tactica trebueşte schimbată. Guvernul liberal nu cunoaşte de loc constituţia şi guvernează în afară de lege. Opoziţia trebue să se menţie în lege însă trebue să fie dârză. Pe viitor să ducem o luptă legală însă violentă, în combaterea regimului actual.

Mai vorbeşte d. Beldie.

Masa comună

A urmat masa comună la „Luzana".

D. Ştefan Ciceo Pop a rostit o cuvântare emoţionantă, care a stors lacrimi celor prezenţi. Lupta pentru unitatea naţională a spus d. Pop, a pornit din Ardeal.

Ardelenii au căpătat dreptul la libertate. Guvernul face greşeli neertate prin acţiunea lui de teroare şi duce poporul la deznădejde. iar deznădejdea poate cauza nenorociri ţării. Termină, cerând reintrarea în legalitate.

Vorbeşte d. Valda-Voevod în acelaşi sens.

Continuarea discuţiilor

După amiază la ora 5 au continuat dezbaterile la club.

Au vorbit domnii Urlici-Giurgiu, Niţă Mari -Argeş, Pancu Silistra, Popescu Roman, Dem. Dobrescu Bucureşti.

D. D. R. Ioaniţescu relevă asiduitatea cu care liberalii se amestecă în viaţa particulară şi intimă a celui dela Paris. La momentul potrivit, li se va răspunde liberalilor cu aceiaşi armă, amestecându-ne în viaţa lor particulară.

Moş *Ion Codreanu* dela Soroca, critică metodele întrebuinţate de liberali în Basarabia şi spune că basarabenii nu se gândesc la schimbări monarhice, ci voesc o administraţie mai omenească.

Expunerea d-lui Maniu

Colaborarea cu d. Iorga

D. Iuliu Maniu ia cuvîntul şi propune alegerea unui comitet restrîns care să aibă mîna liberă pentru a hotărî imediat în fixarea atitudinii partidului faţă de diversele cazuri care se prezintă.

D. Maniu se declară fericit de perspectivele colaborării cu d. Iorga contra duşmanului comun: liberalii. Nu avem acum alt duşman şi nu ne vom răz-

D. MANIU

boi cu nici un alt partid, nici la dreapta, nici la stînga.

D. Maniu şi chestia monarhioă

Guvernarea actuală este pe sfârşite, iar noi vom lupta dârz dentru înlăturarea liberalilor şi aducerea unui guveru legal, sprijinit pe încederea maselor populare.

Rezoluţia

D. Armand Constantinescu, dă cetire unei rezoluţii contra măsurii ilegale do a se interzice congresul de la Alba Iulia. Inferează acţiunile provocătoare ale guvernului. Se dau depline puteri comitetului de disciţie *de a convoca congresul tot la Alba Iulia,* la data ce se aplica ulterior.

Guvernul, prin cenzură, prin suprimarea dreptului de întrunire, prin legea inchizitorială zisă a ordinei statului şi imixtiunea puterei executive în puterea judecătorească, tulbură funcţionarea regimului constituţional. Introducând dictatura, guvernul primejdueşte liniştea înlăuntru şi compromite ţara în afară.

Partidul naţional-ţărănesc şi-a făcut datoria, atrăgând atenţia Regenţei asupra situaţiei în care este pusă ţara. Partidul va duce luptă hotărâtă pentru înlăturarea regimului dictatorial, pentru întronarea legalităţei şi a ordinei constituţional.

Guvernul actual paralizează fortele productive ale ţării, pauperizând toate categoriile sociale, dezorganizând administraţia publică şi provocând anarhia generală.

Partidul naţional-ţărănesc consideră că o necesitate imperioasă schimbarea imediată a guvernului şi efectuarea de alegeri libere.

Partidul deschide lupta dârză, pe toate căile legale, parlamentare şi extraparlamentare, pentru salvarea intereselor supreme ale naţiunii. **Daoă guvernul va stărui pe calea ilegalităţii şi abuzului, partidul naţional-ţărănesc va organiza rezistenţa cetăţenească.**

*

Consfătuirea s'a terminat dându-se organizaţiilor din ţară diferite insirucţiuni scrise.

*

In vederea consfătuirii de la club, guvernul a desfăşurat importante forţe militare pe străzile care dau în Calea Victoriei. Reprezentanţii parchetului militar se aflau în stradă, iar comandantul diviziei IV se instalase la prefectura poliţiei. N'a fost însă nevoe de intervenţia armatei decât foarte puţin, în cazul micei manifestaţii iorghiste.

Conflict între Consiliu judeţean şi Prefectura Iaşi

D. Căpriţă ameninţă cu demisia

Sâmbătă seară a avut loc la Prefectură o agitată şedinţă a Consiliului judeţean.

A prezidat d. Const. Căpriţă.

In urma unor lămuriri date de d. ing. *Grigoriu,* şeful serviciului technic judeţean, consiliul a hotărât să se reducă preţul zilelor de prestaţie deoarece cel din anul curent este exagerat.

Noulle preţuri pe anul 1928 au fost stabilite astfel:

Ziua de lucru de palmaş 60 lei.

Ziua de lucru cu o vită, 100 lei.

Ziua de lucru cu 2 vite, 200 lei.

Ziua de lucru cu 4 vite, 400 lei.

Ziua de lucru cu un număr de vite de la 6 în sus,—900 lei.

*

După aceasta d. Căpriţă a arătat că Prefectura nu execută hotărârile consiliului.

Ba şi mai mult: pentru că unii funcţionari au executat nişte lucrări cerute de consiliu, prefectul i-a amendat.

D. Căpriţă a adăogat că dacă d-sa este un obstacol pentru interesele judeţului, demisionează din calitatea de preşedinte, d-sa rămânând simplu membru.

Consilierii au respins demisia d-lui Căpriţă spunând că deoarece d-sa şi-a făcut totdeauna datoria, respectând legea, d. Căpriţă trebue să rămână în acest post.

D. Căpriţă a renunţat la demisie.

*

Chestiunea amendării d-lui Wurmbrand, care a adus după sine aceste discuţiuni, — a fost pusă din nou la vot.

Consilierii au votat pentru, cu 17 voturi contra 2.

Apoi Consiliul a aprobat reînfiinţarea com. Cucuteni din satele Cucuteni, Cogeasca Veche, Hăsnăşeni şi Scopoşeni.

Şedinţa s'a terminat la orele 8 seara.

Chestia taxelor pe vin

Astăzi la prânz o delegaţie a Camerei de Comerţ, a Bursei şi depozitarilor de vin s'a prezentat la Primărie, d-lui Osvald Racoviţă, primarul municipiului, în chestia taxelor fixate la vin.

Delegaţ a a cerut desfiinţarea proectatei taxe de un leu pe litru de vin la ieşirea din oraş şi a oferit primăriei o taxă de 3000 lei pe vagonul de vin importat.

Depozitarii de vin au accentuat în special dorinţa de a nu se aplica vre'o taxă la ieşire.

D. Racoviţă a cerut să i se aducă un memoriu cu noile propuueri, pentru a-l supune delegaţiei permanente.

Atentat macedonean

Belgrad 21.— O maşină infernală a făcut explozie lângă staţia Alexandrova. Două vagoane şi linia ferată au fost distruse. Atentatul a fost pus la cale de macedoneni.

Ungaria se constitue parte civilă

în afacerea ren maghiare

Paris 21. — Baronul Korany, ministrul Ungariei la Paris a avut ieri o întrevedere cu judecătorul de instrucţie francez, care cercetează afacerea falşurilor cu renta maghiară.

Baronul Korani a comunicat că guvernul ungar va trimite o serie de documente. între care şi o listă cu numele titlurilor de rentă, care au fost stampilate în Ungaria. Intre hârtiile de valoare sechestrate se află şi titluri austriace.

Baronul Korany a mai declarat că guvernul maghiar crede de asa datorie se constitui parte civilă.

Manifestaţii la Sofia

împotriva României

Belgrad 21—La Sofia au avut loo demonstraţii împotriva României. Cu prilejul manifestaţiilor de stradă o încăerare s'a produs între public şi trupele de cavalerie. Sânt mai mulţi răniţi.

SINECURA

Bucureşti 1.— Generalul Illiescu (Turtucaia) a fost delegat consiler tehnic în comisia română la sesiunea consiliului Ligii naţiunilor,

Şedinţele comitetului executiv

naţional-ţărăneso

Bucureşti 21. — După amiază va continua la clubul naţional-ţărănesc şedinţa comitetului executiv.

Cenzura din Bucureşti a scos din ziare pasagiile mai importante din discursul d-lui Maniu.

Scarlatina

— Un caz mortal —

S'au mai declarat cinci cazuri de scarlatină, dintre care două la şcoala de conducătoare de grădini de copii din str. Carp.

Pe ziua de ieri s'a înregistrat şi un caz mortal de scarlatină.

In spitalul de izolare a încetat din viaţă copilul Florica Nichita din srr. Fantânii 24.

n total se găsesc astăzi internaţi în spital 92 scarlatinoşi.

Berăria Elysée cel mai elegant local, serveşte în tot cursul zilei, pe lângă MANCARURI şi BAUTURI: CAFELE, CEAIURI, APERITIVE şi CONFISERII, având un serviciu speoial de Cofetărie,

Cu toate sacrificiile făcute cu aducerea JAZZULUI

The FIVE NAUGHTY-BOYS

Preţurile rămân aceleaşi chiar şi la MATINE-URILE DANSANTE *de Joi, Sâmbătă şi Duminică după amează.*

LA MARELE MAGAZIN „HIGH-LIFE"

Iaşi, - str. Lăpuşneanu - Iaşi

Se află depozitat, un Mare transport de:

Galoşi şi Şoşoni

pentru DOMNI, DOAMNE şi COPII marca garantată „TRAPEZ"

Către vizitatorii Cinematografului Sidoli

ATENŢIUNE

Rugăm păstraţi cupoanele eliberate de la Cassa Cinema Sidoli. Când ele au atins numărul de 10 cupoane, prezentaţi-vă la sediul Soc. de Asig. „ALBINA", spre a ridica o poliţă de asigurare de viaţă cu tragere lunară, pentru suma de 20.000 lei absolut gratuit.

In afară de tragerile obişnuite cari au loc la fiecare 25 a lunei, *mai efectuăm trageri la sorţi speciale, pentru vizitatorii Cinematografului SIDOLI.*

Cu toată stima

S. A R. de Asigurare „ALBINA"

Prima Societate Română de Asigurări

cu participarea la beneficii a Asiguraţilor

Inspectoratul General Iaşi str. Căpitan Păun 6

lar dela 25 Noembrie a. c.

21, str. Ştefan cel Mare—vis-a-vis de Banca Groswald

Dela Consiliul legislativ

Bucureşti 21. — Consiliul legislativ a respins astăzi proectul de lege pentru modificarea consiliilor de război.

Guvernul va veni cu un nou proect, prin care se modifică justiţia militară în sensul ca judecătorii să fie toţi titraţi.

In jurul memoriilor „Duduei"

Bucureşti 21.— Ziarul „Cuvîntul" anunţă că gazeta americană care are propriet te excluzivă asupra memoriilor d-nei Lupescu zisă „Duduia" va da în judecată ziarul „Viitorul", care a reprodus fără autorizaţie aceste memorii'

O sută „Siluete Literare"

Se cuprind în cele trei volume ale scriitorului renan *H. Eulenberg,* traduse de d. C. Săteanu şi anume:

„Siluete Literare".

Alte Siluete literare şi artistice.

„Ultime Siluete".

Noul volum intitulat *„Ultime Siluete"* are următorul cuprins Van Gogh, Jean Paul, Luther, Goethe şi Italia, Robert Schumann, Giordano Bruno, Tiepolo, Columb, Pascal, Bulov, Milton, Eichendorff, El. Greco, Andersen, Auzengruber, Berlioz, Washington, L. Tai-Pe, Balzac, Reynolds, D'Assisi, Leopardi, Dürer, Gluck Ruckert, Geibel, Keller, Conrad F. Meyer, Goldoni, Bismark, Bleichröder, Maeterlink şi H. Eulenberg.

Impreună cu cele două volume anterioare „Siluete Literare" şi „Alte Siluete Literare", acest nou volum „ULTIME SILUETE" constitue o adevărată enciclopedie de o mie pagini cu o sută de studii literare şi artistice.

Volumul costă 50 lei.

Librarii din provincie îşi vor adresa comenzile la Tipografia „Albina" str. Săulescu No. 1 Iaşi.

DOCTOR
Frida Ackerman
MAMOŞ
Boli de femei şi copii
Tratament ginecologic prin Diatermie
Raze ultraviolete
s'a mutat str. Rece No. 2 lângă Institutul de Anatomie

DOCTOR
Tr. Mihailescu
asistent universitar
chirurg secundar gynecolog la spit. Maternitatea
BOLI DE FEMEI, GENITO-URINARE-SIFILIS
Str. Lăpuşneanu No. 18, etaj
Telefon No. 164
Consult. 1—3

DOCTOR
L. HEITEL
MAMOŞ
De la clinicile din Berlin, Viena Frankfurt
Boli de femei şi naşteri
Str. Săulescu 2 (alături de Biserica Talparari)
Consultaţiuni 3—6 p. m.
Pentru săraci gratis zilnic.

DOCTORUL
R. DAMSKER
str. Ghica-Vodă No. 44-46
consultă zilnic:
MEDICINĂ INTERNA
Sifilis, Genito-Urinare
8—11 a. m. şi 3—7 p. m.

DOCTOR IN MEDICINĂ
M. WECHSLER
Specializat în Franţa în
ARTA DENTARĂ
Boli de gură şi de dinţi
Consult. 9-12 şi 2-7 p. m.
IAŞI, Str. Ştefan cel Mare 13
Casele Leon Mayer

Cumpăraţi culorile
Iacobus
Pentru vopsit în casă lână, bumbac sau mătase
Reuşita garantată
Dep.gen. Is. Koffler & Co Oituz 5, Bucureşti

ȘTIRI DIN ȚARĂ ȘI STRĂINĂTATE

ASPECTE

(Continuarea din pag. I-a)

sirene și mașini ; fiecare metru pătrat de teren este sfredelit până când nici cimitirul satului nu este considerat altfel decât teren petrolifer: mormintele sânt răscolite și pe acolo pe unde erau cruci de lemn, se înalță schelele și sondele.

In acest cadru, Rozvan își plasează lumea operei sale: popa Sofronie, moș Pandelaki și baba Neacșa, simbelul generației legată de pământ, de obiceiuri, baba Neacșa care într'o noapte, încercînd să aprindă o lumânare pe mormântul bărbatului său, incendiază sonda și împrăștie prăpădul peste satul ei vândut Satanei, civilizației distrugătoare de credinți.

D. Iorga a făcut o descoperire frumoasă. Regretăm numai că, pentru a ni-l recomanda pe d. Răzvan, a trebuit să-l încredințeze întâi străinătății și apoi —cu etichetă franțuzească—să ni-l ofere și nouă.

Dar poate în gestul d-lui Iorga este o amară ironie ; la adresa cititorului român și mai cu seamă la adresa revistelor noastre cari nu-și lansează de cât comparșii întru adulație reciprocă.

G. SPINA

Voci din public

(Continuare din pag. I-a)

unul din cele mai principale cursuri și care sprijinit pe excelentele sale titluri academice (cu care a venit de la Berlin sau Paris), cu un vădit dispreț pentru elevii săi, nu le explică, ci îi chiamă la tablă și acolo, zice-se, face cu elevul explicația concomitent cu interogația ? Elevul drept lecție de ascultare, citește atât cât crede din textul didactic recomandat care nu-i totdeauna pe placul d-lui profesor. De aci tot felul de calificative pe sama elevului pe care mă scutesc să le mai înșir, inclusiv nota rea. Catalogul tot, dar tot literalmente, este plin de note rele, iar elevii care-și dau sama de a învăța pentru scopul pe care-l urmăresc, (căci sunt și de aceștia), rămân buimăciți de pretențiile profesorului care cere de la elevi totul, iar în schimb nu le dă mai nimic.

De mirare este cum autoritatea inspectorilor școlari nu se afirmă suficient în astfel de cazuri, căci nu este explicabil ca o clasă întreagă să fie toată rea la un anume obiect.

Invățătura elevilor este produsul profesorului. La un profesor bun nu se poate ca majoritatea elevilor să nu fie buni.

Un bun comandant militar nu este cotat „bun" după cunoștințele lui personale, ci după ceia ce produce unitatea, sau după felul cum știe să-și transmită cunoștințele sale celor în subordine. Deci mai degrabă respectăm excesul de zel al domnului profesor Marineanu, dorindu-i noi părinții să aibă cât mai mulți imitatori, și din contra ne înscriem contra celor cu *exces de desinteresare.*

Notele rele pe care autorul articolului le citează, îmi place să le socot o sperietoare de moment, un tact pedagogic al d-lui profesor, iar nu o acțiune permanentă ca în cazul excesului de dezinteresare. Adevăratele note pe care le pune d. profesor Marineanu sunt de sigur cele citate de d-sa în articolul d-sale precedent, ceia ce nu cadrează cu notele permanent rele ale domnului profesor cu exces de dezinteresare.

Excesul nu e bun nici într'o direcție, totuși în calitate de părinte mai d graba mulțumim d-lui profesor Marineanu pentru exces de zel, chiar dacă ar fi contra proverbului „Abusus non tollit usum", dar desaprobăm îngrijorați excesul de dezinteresare care este periculos educației culturale a copiilor.

Un părinte

x A apărut volumul **„Pământ și Soare"**, cuprinzând prima culegere a poeziilor talentatului poet ieșan **G. Bărgăuanu.**

Mari excrocherii la Fălticeni

săvârșite de un mare proprietar — O arestare

Fălticeni 21.— In urma unei reclamații a Băncei Sucevei din Fălticeni, parchetul local a pus sub urmărire pe marele proprietar Ștefan Bonachi, din comuna Siliștea, învinuit de excrocherie și despre care se spune c'a dispărut în străinătate.

D. judecător de instrucție Alex. Daconescu a lansat mandat de arestare în baza art. 50, 51, comb. cu art. 332 și 333 c. p. contra d-lui Carol Reicuman, un bun prieten al lui Bonachi, care e învinovățit c'a înlesnit excrocheriile marelui proprietar dispărut din localitate.

D. Al. Vasiliu, directorul penitenciarului, a depus aseară pe Reichman în arestul preventiv.

Ștefan Ionachi a excrochat Banca Sucevei luând cu împrumut 700.000 lei, în schimbul cărui a prezentat dovezi că posedă mari cantități de lemne în diferite gări. In urma cercetărilor făcute s'a stabilit că lemnele nu există nicăiri.

Se afirmă că excrocheriile lui Bonachi s'ar urca la suma de 15 mil'oane lei, ele fiind făptuite la Fălticeni, Iași, Botoșani, Cernăuți etc.

Cazul a produs mare senzație

Rep.

Colonizări evreești în Polonia

Varșovia.— (Ceps). Ziarele poloneze au relatat zilele acestea asupra conferinței organizației „Joint" care a avut loc la Chicago și la care s'au discutat posibilitățile unei colonizări evreești în Polonia, regiunea Pinsk.

După referatul vicepreședintelui organizației „Joint", inițiativa pornește din cercurile evreești din Polonia. E vorba de o suprafață de un milion și jum. ha. pământ mlăștinos, la fel ca și solul, care a fost ameliorat cu succes de evreii din Rusia Albă.

Un jum. milion pământ ameliorat ar fi în stare să hrănească 50 mii familii evreești.

UNGARIA OBȚINE

UN IMPRUMUT AMERICAN

Budapesta (Ceps).—Instituțiile financiare din Budapesta tratau în ultimile săptămâni, obținerea unui credit la New-York. Negocierile au fost terminate cu succes și un consorțiu american este dispus să preia efecte ungare în valoare de 7 milioane dolari, pe cari le va plasa pe piețele americane. Astfel Ungaria va obține în curând 40 milioane pengoe, cari vor ajuta la ameliorarea pieței monetare.

Valoarea imensă a tronului turcesc

Evaluarea bogăției foștilor Sultani

Constantinopol (Ceps).—Specialistul danez Johnson, care a efectul la Constantinopole evaluarea averei fostului sultan și colaborat la recensământul populației din Turcia, a declarat că averea foștilor sultani turci se ridică la sume fantastice. Numai tronul care est împodobit cu 2000 pietre scumpe, ar prezenta o valoare de 100 milloane dolari. (R. R. peste 16 miliarde lei).

Ședința Comitetului Bursei

Doleanțele depozitarilor de vinuri și ale podgorenilor

Membrii comitetului Bursei s'au întrunit ieri dimineață la Camera de Comerț sub președenția d-lui M. Wachtel.

Au participat d-nii I. Botez, I. Criveanu și P. Ghinsberg, Fred Șaraga, L. Reischer și T. Berghenstein.

La ordinea zilei : votarea regulamentului interior de funcționare a bursei de mărfuri și cereale.

Membrii comitetului bursei au luat în discuție regulamentul pe articole și l-au admis, după ce s'au făcut unele modificări.

*

Comitetul Bursei a primit o delegație a depozitarilor de vinuri compusă din d-nii L. Reischer, Isac Polak și L. Blum, care a cerut concursul Camerei de Comerț și al Bursei spre a se interveni în comun la primărie pentru a nu se aplica taxa de un leu pe litrul de vin care iesă din oraș,—taxă hotărâtă în principiu de delegația permanentă și care urmează să treacă acum prin Consiliul municipal.

Depozitarii de vinuri mai cer să se reducă taxa de 5000 lei pe vagonul de vin la intrare, la două mii lei.

D-nii I. Botez, președintele Camerei de Comerț și M. Wachtel, președintele Bursei, au recunoscut dreptele cereri ale depozitarilor de vinuri.

*

S'a hotărât ca astăzi dimineață o delegație compusă din d-nii I. Botez și Fred Șaraga din partea Camerei de Comerț, M. Wachtel din partea Bursei, Leon Reischer și Isac Polak din partea Asociației depozitarilor de vinuri, precum și doi delegați ai podgorenilor, să se prezinte d-lui Osvald Racoviță primarul orașului, spre a se cere ca taxele decise de delegația permanentă să fie modificate, întrucât îngreunează exercitarea comerțului de vinuri la Iași.

Rămâne de văzut ce va face primarul.

L. PL.

Guvernul în fața problemei optanților unguri

Insemnătatea atitudinei Germaniei și Italiei

Guvernul este din nou serios preocupat de chestiunea optanților unguri.

Peste câteva zile chestiunea aceasta se va pune iarăși la Liga Națiunilor.

Cu toată dreptatea cauzei sale, România nu va putea triumfa, de cât asigurându-și, dacă nu concursul, dar cel puțin neutralitatea Germaniei și a Italiei de al căror vot are nevoe.

Numirea titularului la legația din Berlin a căpătat, din această cauză, în momentul de față, o deosebită însemnătate.

D. Oromulu, căruia i s'a oferit postul de ministru plenipotențiar la Berlin, a declinat oferta guvernului, din motive personale. E mai mult ca probabil, că acest post va fi încredințat d-lui Zănceanu, actualul delegat al României în Comisiunea de Reparații de la Paris.

De îndată ce se va produce numirea titularului la Berlin, se va forma o comisiune, care va trata cu o delegație germană ad-hoc rezolvirea litigiilor rămase în suspensie și reluarea raporturilor economice cu Germania.

Cânele salvator

In orășelul polonez Sosnowcy, tânărul Oszewski în vârstă de 23 ani, era în continuă ceartă cu mama sa în vârstă de 61 ani, pentru că dânsa n'a trecut pe numele lui jumătate din casa părintească. La una din aceste certe, tânărul s'a repezit cu un baston asupra mamei sale ; însă cânele puternic al bătrânei sări asupra agresorului, trântindu-l la pământ, și salvând astfel viața bătrânei.

Femei-avocate în Turcia

Femeile turce, cărora reformele lui Kemal Pașa le-a adus multe dreptori, se pot lăuda cu un nou succes. Li s'a admis și dreptul de a funcționa ca advocate ; și depe acum patru tinere turcoaice își fac stagiul ca apărătoare la tribunalele din Constantinopol. Numărul lor se va mări la 16, până la sfârșitul anului.

Jefuirea mormintelor

în cimitirile din Moscova

Moscova (Ceps).— In ultimu timp s'a constatat la cimitirile din Moscova, numeroase profanări de morminte.

După datele comisiunii pentru supravegherea cimitirilor, numeroase morminte din secolul al 18-lea au fost deschise de necunoscuți și jăfuite. In special au avut de suferit mari stricăciuni cimitirile Smolensk, Volkov, Bolșoi Ohtensk. In 5 Noembrie au fost jăfuite la cimitirul Volkov 27 morminte.

Condamnarea unui criminal

Huși 29.— In actuala sesiune a Curții cu juri prezidată de Dl. Volenti consilier de la Curtea de apel din Iași, s'a judecat procesul crimei din Răducăneni săvârșită în cursul anului trecut de către Gh. Munteanu asupra consăteanului său Ioniță Chiciuc cu care avea o veche răfuiala.

Munteann a fost condamnat la 6 luni și o zi închisoare și 10.000 lei amendă.

INFORMAȚII

x *„Echo de Paris" dela 14 Noembrie publică o telegramă din Roma în care se anunță isc ălirea concordatului între România și Vatican.*

x *Din cauza plecărei d-lui I. Brătianu la Florica, rezolvarea chestiunei șefiei liberale locale va mai întârzia câteva zile.*

x **O serbare națională.**— *Azi se sărbătorește la Chișinău a zecea aniversară a constituirii „Sfatului Țării".*

Participă toți deputații Sfatului indiferent de portidul din care fac azi parte. Festivitatea va fi prezidată de d. Pelivan.

Seara va avea loc un banchet.

x **Cazul Axinte.**—In ședința de Sâmbătă a Camerei, d. Pompiliu Ioanițescu, a întrebat guvernul asupra cazului d-lui I. Axinte, care e deținut de o lună în fortul Chiajna. D. Pompiliu Ioanițescu a arătat că faptul imputat d-lui Axinte nu constitue un delict pedepsit de lege.

Arestarea d-sale constitue un abuz care trebue să înceteze cât mai grabnic.

x Curtea cu Juri a condamnat Sâmbătă pe făcăii Haralamb Țurcanu și N. Ibrian din Balș-Erbiceni, primul la 3 ani închisoare si ultimul la 1 an, pentru tâlhăria din E.biceni.

De notat că Haralamb, a fost achitat în seziunea trecută, pentru crimă.

x Ministerul instrucției a numit pe d. C. Calmuschi, profesor la liceul din Galați, inspector pentru specialitățile istoriei și geografiei în învățământul secundar.

x Parlamentul a luat iarăși vacanță până Joi 24 Noembrie.

x D. Inculeț, ministrul Sănătății, se află de eri în localitate.

Ministrul este puțin suferind.

x D. prof. dr. Slătineanu a plecat aseară la București.

x Tramvaiul No. 133 a dat pe str. Păcurari peste mașina 397 a d-lui C. Toma, vice președinte al Senatului. Mașina a fost avariată.

x *Repausul la brutării.*— Ministerul Muncei a comunicat Prefecturei de poliție următoarele, cu privire la aplicarea dispozițiunilor repauzului duminical la brutării :

Intrucât Lunea dimineață la orele 6, lucrătorii brutari urmează să intre efectiv în lucru, se admite ca patronii brutari singuri, sau cu un număr restrâns de lucrători, să lucreze înainte de această oră, deobicei între 2—4, la prepararea maelei ; fără a fi considerați ca contravenienți.

x *Vineri 9 Decembrie* orele 9 seara, în sala Teatrului Național, va avea loc **concertul Jean Athanasiu** de la opera din București, în folosul societății Sportive „Victoria".

Biletele la agenția Brașcu.

x D. George Brătianu a sosit aseară în localitate.

x *Concertul M. Bârsan—Rodica Suțu la Botoșani.*—Poimâne seara Mercuri, are loc la Botoșani, în sala teatrului Eminescu concertul Mircea Bârsan—Rodica Suțu.

Biletele s'au și desfăcut cu o săptămână în urmă, astfel că se prevede o sală plină.

Mica pianistă Rodica Suțu își adună astfel un fond, care s'o ajute să poată pleca în străinătate, ca să-și continue studiile de piano.

In cursul lunei Decembrie, ambii vor concerta la Chișinău, în sala teatrului național și apoi la Iași.

x Membrii societății *„Propășirea Iașilor"* se întrunesc astăseară la ora 9 la *Sediul Asociației Medicilor și Naturaliștilor* de la Muzeul din str. I. C. Brătianu. Sunt rugați să participe toți membrii spre a se fixa ziua și ora cea mai convenabilă pentru ședințele săptămânale precum și ordinea lucrărilor pe secțiuni.

x V. Popovici pretorul plășii Bahlui, a fost delegat cu girarea plășei Codru.

x Orele de serviciu la Prefectura de județ, au fost modificate astfel :

Dimineața de la 9—1 ; după amiază de la 4—7.

x D-tru Panait de la Poliția Pașcani, a fost detașat la poliția Tg. Frumos.

x Ministerul de Interne a dispus achitarea sumei de 2 milioane lei, ajutor pentru județu Iași pe 1927.

x Pe când lucrătorul Replin Neculai, lăcătuș din str. Crucei 81, lucra în atelierele c. f. r., un vagonet i-a căzut peste picioare, fracturându-i-l.

Lucrătorul a fost internat în spitalul Sf. Spiridon, secția d-lui dr. Anghel.

x IMPOZITUL PE CHIRII.— In ședința Senatului, când s'a discutat legea impozitului pe proprietatea clădită, d. X. Eraclide a întrebat pe d. Vintilă Brătianu dacă chiriile vor fi apreciate de organele fiscului, sau se vor socoti cele reale, conform legii chiriilor aflată în vigoare.

D. Vintilă Brătianu a răspuns că se vor ține în seamă chiriile, așa cum sunt fixate de lege, și nu după aprecierile agenților fiscali. In acest senz se vor da dispozițiuni.

x De la 15 Noembre până astăzi, s'au depus la percepțiile din Iași numai 8 (opt) declarații fiscale.

x *Dl. deputat Petre Dragomirescu*, a fost numit raportor al legei pentru extinderea codului civil în Basarabia.

Discuțiunea leg i în parlament va suferi însă oare care întârziere, din cauza greutăților pe care le întâmptnă la punerea la punct a legiurilor noastre cu cele din Basarabia și din cauza imposibilității legale de a se extinde codul civil numai într'o singură regiune a țărei.

x Compania de jandarmi Iași a fost înștiințată telegrafic despre evadarea deținutului D-tru Blanov, dela penetenciaru din Fălticeni.

x La cantina studenților evrei din str. Halei a fost ales eri comitetul asociației, compus astfel : Președinte M. Bercovici, vice-președinte Lazarovici, iar d-nii Sturm, Rotenberg, Segal și Rickler membri; cenzori d-nii Casvan, Kirchenhaupt și Abramovici.

x Prefectura Poliției, a fost avizată că'n unele cafenele din oraș, au reînceput jocurile de noroc.

Intr'o cafenea din Tg. Cucului, un cunoscut brânzar, a pierdut eri la barbut suma de 15.000 lei.

O superbă realizare „Femeia ideală" celebra operetă a lui Franz Lehar cu Ramon Colman din Sora Albă și Constance Talmadge se reprezintă azi la Cinema Sidoli (7 acte).—Al 2-lea film : Contrabandiștii Mexicani mare dramă de aventuri, 7 acte.

De vânzare

prin licitație publică la Tribunalul Iași s. III-a în ziua de Joi 24 Noembrie 1927 ora 12 amiază, casele din Iași, str. Bunavestire No. 2 și Lascar Catargi No. 47, proprietatea moștenitorilor Cozadini. Imobilul este divizat în trei loturi :

Lotul No. 1. Suprafață totală 1299.20 m.p. Suprafață clădită 340 m.p., cuprinzând 7 odăi, 2 antrete, bucătărie, spălătorie, camară, 2 odăi pentru servitori, garaj, beci. Licitația pentru acest lot începe de la suma de Lei 1.747.200.

Lotul No. 2. Suprafață totală 784 m.p. Suprafață clădită 1 6 m.p. și una magazie de scânduri de 70 m.p., cuprinzând 4 odăi, un antret, bucătărie, odae pentru servitori, grajd, droșcărie și beci. Licitația pentru acest lot începe dela suma de Lei 720.000.

Lotul No. 3. Suprafață totală 2115.50 m.p. Suprafață clădită 360 m.p. și magazii de scânduri de 150 m.p., cuprinzând 7 odăi, 2 antrete, 2 bucătării, spălătorie, cămară, odăi pentru servitori, grajd, droșcărie, odae pentru vizitiu, magazii și beci. Licitația pentru acest lot începe dela suma de Lei 1.472.800.

Loturile se vând fiecare în parte, și sânt libere de la Sft. Gheorghe 1928.

Dosar No. 629 | 927.

AVOCATUL
G. Bărgăuanu
s'a mutat în
str. Buzdugan No. 10
Consult : 8-9 dim.—7-9 seara

DENTISTUL
Fr. Grünberg
cu Institutul dentar, în
Strada Cuza Vodă No. 1
(vis-a-vis de Farmacia Jelea Halta Sărărie)
Execută toate lucrările de chirurgie și proteză dentară după ultimele cerințe ale științei.
Prețuri modeste
Consult. 9—1 și 2 jum.—7

ANUL XXIV No. 6153

3 BEI EXEMPLARUL

MERCURI 23 NOEMBRIE 1927

ABONAMENTE

Lei 1000 pe un an
„ 500 . . „ 6 luni
„ 300 . . . „ 3 luni

BIBLIOTECA UNIVERSITĂȚII -IAȘI-

...ersității Loco

OPINIA

ZIAR POLITIC COTIDIAN

ANUNCIURI

se primesc la toate Agențiile de Publicitate și la Administrația ziarului Iași—Str. Gh. Mârzescu 17

TĂCERE !...

In multe regiuni ale țării Românești apasă starea de asediu. Iar acum ni se aplică și „Legea apărării statului".

Noi, basarabenii, nu putem avea nimic în contra acestor două dispoziții, pe care le găsim cu totul naturale.

Într'adevăr ce pierdem ?

Vrem unificare ! Dacă la noi, în Basarabia, de zece ani trăim sub starea de asediu, și trăim în definitiv, de ce în astfel de „stare de asediu nu poate să trăească toată țara ?

„Fie'ntrînsa bine rău, știe unul Dumnezeu !"

Cu toții suntem români și vrem să fim trataţi la fel...

In ce privește „Legea apărării statului", tocmai aceasta se vede că lipsea în țara noastră.

Deși avem o armată destul de mare și mai ales o armată care a învins la Mărășești, Mărăști și Oituz, totuși pentru viața statului de astăzi se vede că nu-i de-ajuns.

Știm bine că nici un război nu ne amenință și chiar dacă ne-ar amenința, nu avem prea mare frică.

Atunci ?...

Trăesc dușmani înăuntrul țării. Și cine ar fi acești dușmani ? Probabil toată suflarea românească, căreia nu-i place viața de astăzi, ci vrea o propășire oarecare, adica o schimbare, pe care o crede bună și necesară.

Și această suflare românească este formată din toate partidele noastre politice, care se află în opoziție și pe care le știm cu toții. Partidul de la putere, care reprezintă statul, are dreptul să recurgă la o astfel de lege împotriva opoziției.

Prin urmare, tăcere !

Să nu criticăm nimica din cele ce ni se prezintă spre înfăptuire de către șefi...

Natural, că așa trebuește să fie.

Nu putem înțelege, îndeosebi noi, basarabenii, un singur lucru :

Pentru ce presa mai protestează ?

In anul 1918 era o adunare a socialiștilor în Iași. Lumea intra liber.

Noi, câțiva studenți pe atunci, întrebam pe sergent dacă se poate intra...

— Liber, domnilor ! La noi poți să vorbești orice, *numai să nu faci „bucluc"*.

Și ne gândim. Decât în teorie una și în fapte alta, mai bine...conseqvență.

Tăcere !...

Doar un singur lucru să reținem :

Când ni se dictează tăcerea, tocmai atunci se vorbesc „pe secret" lucrurile interzise...

Dr. VICOL

Ismail

In pag. III-a

Ultima Oră

telegrafică și telefonică

ASPECTE

OPERA ANASTASIE SIMU

Comorile noastre artistice nu sînt prea numeroase ; în decurs de cinci zeci de ani, statul romîn a făcut prea puține jertfe materiale pentru a crea muzee și a le îmbogăți pe cele câteva existente.

Dimpotrivă : grație incuriei de care au dat dovadă conducătorii depe vremuri, colecția tablourilor lui Grigorescu a luat drumul Moscovei pentru a se reîntoarce cine știe când ; ba, până și din Grigoreștii rămași la Ateneu au dispărut câțiva, fără ca instrucția începută cu atîta brio în această afacere anul trecut, să ne mai dea cel mai mic amănunt despre mersul ei : obraze subțiri păreau a fi amestecate în afacere.

Pe când se cheltuesc miliarde pentru alegeri și se întreține cu fonduri în valută forte atâția indivizi inutili prin capitalele mari ale lumii, nici un ban nu se duce din visteria statului pentru un tablou bun sau pentru o bucată de marmoră cioplită de o mână artistă. Ne amintim că acum câțiva ani se intenționa cumpărarea unei sculpturi de Rodin ; până să termine ai noștri tratativele, ea a fost cumpărată de Japonia care — se spune — a reușit să-i „convingă" pe ai noștri să renunțe la idee...

In asemenea împrejurări, gestul lui Anastasie Simu apare ca una din cele mai splendide manifestări.

Omul acesta de gust distins, care timp de câteva decenii a adunat din lumea întreagă picturi și sculpturi celebre a căror valoare e aproape imposibil de definit, după ce a pus la dispoziția publicului muzeul său tăcându-ne astfel educația artistică, a oferit în dar statului întregul său muzeu.

Laude nu se pot aduce pentru asemenea faptă. Ea rămâne să fie simțită de toți acei cari știu ce înseamnă opera de artă și mai ales de acei cari își dau seama ce înseamnă un suflet de colecționar.

Nici discursurile oficialității nici decorațiile cele mai înalte nu pot fi distincție pentru Anastasie Simu ; pentru gestul lui fără egal la noi, se cuvine recunoștința unanimă a țării, care se poate manifesta printr'o largă cultivare a gustului pentru frumos, printr'o preocupare mai adâncă de operele de artă.

Treptele muzeului Simu trebue să le urcăm de acum înainte nu numai cu sufletul deschis pentru înțelegerea frumuseților închise într'însul, dar și cu sufletul în reculegere aproape pioasă : acolo, între culori și marmoră, s'a desăvârșit o jertfă pentru civilizație prin tot ce are ea mai înalt și mai distins.

Muzeul Simu are de astăzi înainte și valoarea unei catedrale.

G. SPINA

De la expoziția maestrului Băncilă

După 2000 de ani : *Isus plânge*

La 13 Noembrie s'a deschis expoziția de pictură a maistrului Octav Băncilă în unul din saloanele de la Be'e-Arte.

Avem iar fericirea de a ne petrece câteva clipe între pânzele marelui maestru, aținându-ne privirile în lumea lui de flori și chipuri, plămădite dintr'un înveliș vesel și optimist de culori care întruchipează cu atâta artă și naturaleță, viața sub toate formele e aparente.

Albul și auriul răsipit din belșug, face să izvorască încântarea în sufletul ori cui.

Fără a impieta asupra cronicei amănunțite pe care o va face ziarul, vreau să relev pînza „Isus Plânge" care se deosebește prin concepția ei originală și înălțătoare. După 2000 de ani, Fiul Omului se întristează profund de halul în care a ajuns lumea și de chipul cum au fost răstălmăcite învățăturile Lui de ubire, blândețe și pace. Cel ce a pătimit pentru răscumpărarea păcatelor lumii, își acopere fața la privelișlea omenirei cufundată în aceleași păcate.

Ideia morală înobilează arta maestrului Băncilă.

Frasin

„OPINIA" LITERARA ȘI ARTISTICA

Primejdia dragostei

Intr'un articol de revistă, un medic francez de speță freudistă, susține că iubirea aduce mai totdeauna o timpurie îmbătrânire a feții. El ne afirmă textual că „dragostea, așa cum se face azi, e consumare de energie nervoasă, care exercită influențe dăunătoare pentru mușchii ambilor obraji".

Constatarea specialistului francez este într'adevăr o descoperire științifică de cea mai evidentă utilitate socială. In special sexului slab ea îi servește avantagii practice în orice împrejurare. Femeile tinere și frumoase își vor păzi mai atent libertatea sentimentelor, iar celelalte, cu tenul compromis, vor avea măcar scuza ideală că au iubit mult, cândva, pe cineva...

t. b.

FAPTE

Teatru grandios

La Berlin e în curs de construire un teatru grandios și unic în genul său până azi. Teatrul acesta uriaș va fi compus din cinci etaje identice ca mărime și ca aranjament, fiind prevăzute fiecare din ele cu scene construite pe acelaș perpendiculară a edificiului.

In felul acesta, spectatorii care iau loc în fiecare etaj la ore deosebite, sunt avantajați prin aceea că vin la teatru când le convine mai bine.

Scenele jucate în primul etaj, se urcă succesiv cu ascensorul la fiecare din etajele superioare astfel că spectacolul poate fi jucat fără întrerupere și în număr de chiar 60 de tablouri. Fiecare rol e jucat de mai mulți actori și în vreme ce o scenă s'a jucat la ultimul etaj cu as-

(Continuarea în pag. IV-a)

CRIZĂ POLITICA IN BELGIA

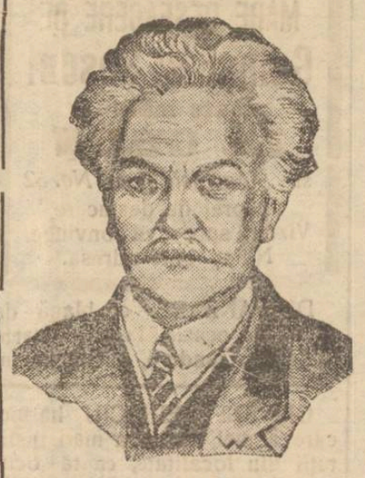

D. *Jaspar* primul ministru belgian, care și-a înaintat ieri demisia (Vezi în pag. III).

In beznă

Delegații din jud. Soroca ai partidului național-țărănesc, venind în Capitală la consfătuirea de Duminică, au aflat abia atunci că guvernul interzisese congresul de la Alba Iulia.

Cu cenzura și cu măsurile excepționale, guvernanții au făcut ca oamenii să nu mai știe ce se petrece în țară !

Am ajuns ca în vremurile de acum 100 de ani din Franța, când oamenii depărtați de Paris nu știau dacă trăesc sub regim monarhic sau sub regim republican. Iar neîntrecutul pamfletar Paul-Louis Courier stătea în orice clipă la îndoială dacă trebuia să strige „Trăiască regele" sau „Trăiască președintele" !

Numai că Paul Louis exagera lucrurile, în ironie ; pe când în satele noastre, mai cu seamă în regiunile sub stare de asediu, e absolută realitate că bietul om nu știe dacă trebuie să strige „Trăiască regele Mihai", sau „Trăiască (cenzurat)...

Domnilor guvernanți, reintrați odată în normal ! *REN.*

Din toată lumea

Biserică și sport.—Preotul paroh Herbert Quarrie din Jersey (Anglia) a pus în construcție biserica Sft. Andrei. Dar lucrările au rămas la jumătate, din lipsă de bani. Apelurile făcute la credincioși, nedând până acum rezultate suficiente, devotatul preot s'a gândit să se folosească de patima sportivă a goneraţiei actuale.

In consecință, părintele Herbert (înotător bun și om voinic) și-a pus în gând... să treacă înnot canalul Mânecei. La coasta engleză va pune taxă de spectacol, și cu acest chip e sigur că va strânge fondurile necesare.

*

O judecată neobișnuită.— In ziua de 14 Noembrie, Curtea judiciară din Berlin a dat o hotărîre cu totul neobișnuită. Era vorba de un tânăr care, din gelozie, a ciopârțit cu un briciu figura logodnicei sale, sluțind-o îngrozitor.

Curtea a condamnat pe tânăr, sau să ia în căsătorie pe logodnica slutită, sau să facă 5 ani de închisoare.

*

Legile se aplică și miniștrilor... însă în Anglia, nu la noi.

Sir Steel-Maitland, ministrul englez al muncii, are automobil și totodată permis de conducător. Permisul îi expirase și nu obținuse unul nou. In această situație neregulată, ministrul a fost găsit de poliția din Towcester care l-a amendat imediat cu o liră sterling și i-a interzis să conducă mașina până ce nu-și ridică permisul necesar.

Spre mânăstiri în zi de toamnă

Cu autobuzul Pașcani-Tg. Neamț

de Pr. N. Hodoroabă

Sunt mulți ani decând n'am mai fost pe la mânăstirile din Neamț. De mult doriam să fac acest drum. Am găsit vremea potrivită acum în Noembrie, când toți vilegiaturiștii din vară s'au retras la vetrele lor, lăsând mânăstirilor din locuri retrase, privelișlea lor firească...

In tovărășia unui fost coleg de școală, acum cu rost în administrație bisericească locală, am luat trenul de Pașcani la unul după amiază. După două ceasuri și jumătate de drum am fost pe peronul gării. Trecem repede din dos să vedem dac'avem automobilul pentru Tg. Neamț. N'a sosit încă. E numai o singură trăsură veche —în formă de diligență—cu cai slabi, care așteaptă.—Părintele, mergeți la Tg. Neamț ? Poftiți, vă duc eu,—îmi zice vizitiul.

— Am să merg mai pe urmă —răspund eu, ca să nu tac.

In restaurantul gării luăm câte un ceai. Când am aflat de sosirea mașinei, am plătit repede consumația și am eșit. O singură mașină plină de pasageri, asaltată de alții, cari voiau să se suie în ea. Ne-am urcat și noi înăuntru, mai mult cu sila. Pe o bancă laterală îmbrăcată cu mușama neagră, lângă o doamnă care se pusese la colț în spatele șoferului, era o geantă de pânză. O iau frumos și o pun jos și mă așez cu modestie în locul ei. La volan stătea o domnișoară tânără cu floare în piept, care în schimbul sumei de 110 lei îți dădea un bilet.

La scara mașinei mai stăteau încă vre-o șase inși cari voiau să se urce.

— Domnilor, nu mai este loc ; n'aveți unde vă sui,—zise șoferul, un băiat tânăr cu șapcă de postav pe cap.

— Domnișoară, ți-am plătit biletul, dă-mi un loc, — zice unul.

— N'avea nici o grijă, domnule, că nu rămâi aici ! Îți fac eu un loc.

— Băiatule, d-ta din fund, dă-te jos, să șadă dumnealui, că d-tale îți dau eu un alt loc.

Flăcăul cu jachetă de șiac, un lucrător, nici nu gândește. Eu am plătit biletul și nu mă urnesc de aici.

Un locotenent de jandarmi cu soția când vede că s'au ocupat toate locurile, zice casieriței pe un ton râdicat :—Doamnișoară, să știi că nu pleacă mașina de aici până nu-mi faci loc ! Eu trebuie să plec neapărat, căci am banii batalionului la mine.

— Ce să vă fac domnule locotenent ? Eu nu mă pot bate cu pasagerii...

— Domnule, d-ta de colo— zice ofițerul—te rog să te scoli de pe bancă, că acela e locul meu !

— Eu l-am văzut gol și l-am ocupat, pentru că și eu am interes să plec la Tg. Neamț ca și d-ta.

— E locul meu, căci l-am ocupat înaintea d-tale. N'ai văzut sabia pe bancă ? Cu ea am ocupat două locuri...

— Eu n'am văzut nici o sabie și chiar de-ar fi, eu nu mă închin la arme, căci acum e timp de pace,..

— Domnule, eu îți spun să te ridici de pe bancă !

Intervine șoferul și d-ra ; pasagerii se mai înghesuie și face loc ofițerului pe o bancă și soției sale pe cealaltă.

— Asta-i frumos ! zice unul. Noi am cheltuit 300 de lei cu telegrama ca să vină mașina și acum, poftim, să stai ca la presă !...

— D-ră ! D-ta ești de vină ! zice un altul. Trebuia să dai atâtea bilete după câte locuri sunt...

Inlăuntrul camionetei suntem 17 inși, 6 lângă șofer și pe scări, doi deasupra, deci 25 de toți.

(Continuarea în pag. IV-a)

INTRE ALIAȚI

D. Painlevé (în stânga) ministrul de război al Franței, proclamat doctor de onoare al universității engleze din Cambridge. D. Painlevé este însoțit de d. *Weekes*, vice-rectorul universității.

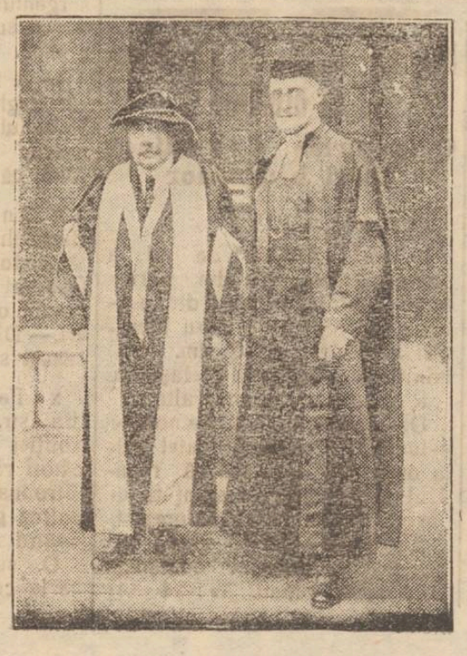

ORE DE LECTURĂ

CETIND „IAȘII DE ODINIOARA"

Cititorii noștrii au savurat în cursul anului diferitele episoade din trecutul Iașului, care reunite cu multe altele inedite, constitue voluminoasa și interesanta lucrare a confratelui nostru d. *Rudolf Suțu*, intitulată *„Iașii de odinioară"*.

De la primul volum apărut sub acelaș titlu, d. Suțu a izbutit a trage o demarcație impresionantă pentru lector, nu numai prin eleganța cu care prezintă a doua lucrare, dar prin materialul evocativ care se referă la viața politică, socială, culturală și artistică a vremurilor „de odinioară" ale Iașului.

Răsfoim și recitim voluminosul album ilustrat al d-lui Suțu, și privim, cu sufletul emoționat, la toată galeria figurilor caracteristice care au dat Iașului strălucirea... de odinioară.

Descendent el însuși al unei nobile familii de boeri care-și trag origina din neamul domnitorului Suțu, confratele nostru a descris figurele alese ale vechei nobilimi eșene, protipendada strălucită a Iașului de odinioară.

Materialul aranjat sistematic pe capitole, ne oferă aspecte diverse sub raporturile intensei activități desfășurate pe vremuri în vechiul „municipiu" al Iașului, cum i se zice și astăzi prin noua lege administrativă.

D. că, vreți să știți cum petreceau boerii ieșeni depe vremuri, preumblați-vă prin somptuasele saloane ale Didiței Mavrocordat, ale Sturzeștilor, Roseteștilor, Catargiilor, Suțuleștilor, unde veți întâlni elita intelectuală de altă dată și unde veți cunoaște acel nobil democratism, astăzi apus par'că pe vecie.

Evocarea acestor frumoase figuri înduioșează pe autor și

(Continuarea în pag IV-a)

Toată lumea trebue să se convingă că numai „INLESNIREA“

IAŞI, — Strada Ştefan cel Mare No. 11 (în curte)

Dă putinţa întregei Populaţii să uite Grija Iernei, **procurându-le orice soi de mărfuri cu preţuri convenabile** şi plătite în **RATE LUNARE fără dobândă.**

Incercaţi spre **convingere** de **modul cum Soc. INLESNIREA** ştie să **servească onor. clientela**

Berăria Elysée cel mai elegant local, serveşte în tot cursul zilei, pe lângă **MANCARURI şi BAUTURI: CAFELE, CEAIURI, APERITIVE şi CONFISERII, având un serviciu special de Cofetărie,**

Cu toate sacrificiile făcute cu aducerea **JAZZULUI**

The FIVE NAUGHTY-BOYS

Preţurile rămân aceleaşi **chiar şi la MATINE-URILE DANSANTE** *de Joi, Sâmbătă şi Duminică după amează.*

LA MARELE MAGAZIN „HIGH-LIFE“

Iaşi, - str. Lăpuşneanu - Iaşi

Se află depozitat, un Mare transport de:

Galoşi şi Şoşoni

p. d-ni, d-ne şi copii **„TRAPEZ“** Calităţi superioare

Marca garantată **PREŢURI REDUSE**

FRECTIUNE ALCOOLICĂ
CU SUCURI DIN PLANTE ŞI **MENTHOL**

INTREBUINŢATĂ

CU SUCCES LA CELE MAI MULTE CAZURI DE RĂCEALĂ, CA

GRIPĂ · DURERI DE CAP, DE MÂINI SI PICIOARE · JUNGHIURI NEVRALGII · REUMATISM · NERVI SURMENAJE ETC.

DE VÂNZARE LA DROGHERII şi FARMACII EN GROS:

ZAHARIA-CERNĂTESCU, BUCUREŞTI

STR. POPA NAN No. 181

MAGAZINUL UNIVERSAL „RATA“

Iaşi, str. Gh. Mârzescu 34

Este bine asortat în vederea sezonului de toamnă şi iarnă cu tot felul de mărfuri necesare pe care le vinde cu PREŢURI CONVENABILE şi plătibile în rate lunare.

Specialităţi farmaceutice
cu preţuri reduse
la Drogheria Cupfer
Lăpuşneanu 6

S. Premisleaner
AVOCAT
BIROU DE NOTARIAT
stradela Bărboiu 8
Cons. 8-9 a. m. — 7-9 p. m.

Contabil
autorizat specialist cunoştiinţe juridice comerciale, primeşte aranjarea şi ţinerea la zi a contabilităţei, bilanţuri, inventare controale expertize contabile şi corespondenţă română şi germană. Discreţie garantată.
Adresaţi: M. CALMANOVICI
str. I. C. Brătianu No. 91

STUDENŢI prepară elevi de ambe secţii (real şi modern) la toate obiectele, în condiţiunile cele mai avantajoase.
A se adresa la ziar.

Tribunalul Jud. Iaşi secţia III-a

Publicaţie de vânzare

No. 8408 din 14 Noembrie 1927

Tribunalul Iaşi S. III-a în urma raportului D-lui Jude Sindic Trib. Iaşi sub No. 4514 | 1927, prin Jurnalul No. 8429 | 1927 a autorizat Corpul de Portărei Iaşi să facă din nou toate formele legale de vânzare prin licitaţie publică a averei imobiliare a falitului Vasile A. Bunei comerciant din Com. Erbiceni Jud. Iaşi compusă din patru hectare pământ arabil evaluat la suma de lei 80.000.

Se încunoştiinţează că vâezarea şi adjudecarea acestei averi va avea loc în pretorul Trib. Iaşi s. III-a în ziua de 16 Decembrie 1927, ora 12 amează, începându-se licitaţia publică de la suma de 80.000 lei.

Dos. No. 28 | 927
Preşedinte, M. Eşianu
Portărel, V. Stănescu

MARE DESFACERE DE Galoşi şi Şoşoni
toate mărcile
La GRÜN
str. Anastasie Panu No. 52
cu preţ de desfacere
Vizitaţi spre a vă convinge.
Notaţi bine adresa.

DE VANZARE o blană de drum, de ocazie, în stare foarte bună, str. Gându 6, I. Glückman.

OM DE SERVICIU harnic, care a mai lucrat la mari instituţii din localitate, caută ocupaţie la întreprincere comercială, nd strială sau bancă. A se adresa la ziar sub P.

DE INCHIRIAT în Iaşi str. Lăpuşneanu No. 35: una prăvălie mică, una prăvălie mare cu două vitrine mari. Se poate împărţi în două cu intrări deosebite, închiriându se şi separat. Una locuinţă compusă din un antret şi două odăi, informaţiuni la D-l avocat L. Marcovici, Banca Româno-Franceză Iaşi, str. Ştefan cel Mare No. 4, 11—12 a. m. — 6—7 p. m.

DE VANZARE un imobil din oraşul Roman str. Mihai Eminescu No. 27, compus din 3 odăi şi două antreturi mari, 2 odăi la poartă toate de zid, 7 prăjini de grădină cu pomi fructiferi şi legume în dosul caselor, grădină cu flori şi înaintea în faţa caselor. — Imobiiul nu are nici o datorie şi se poate vinde de îndată. A se adresa proprietarului D-l Alex. Mândru pensionar, str. Eternitate No. 42 Iaşi sau la contencioşul Băncei Moldova Iaşi.

DE INCHIRIAT o cameră cu antret separat, în casa mare din str. Sft. Sava No. 14.

Şi bolşevicii umblă cu „cifru“

Moscova (Ceps)— Autorităţile sovietice au prins o interesantă scrisoare a opoziţionistului Rohlin, în care între altele se spune:

„Deocamdată activăm în mod conspirativ. Avem un cifru, parole şi pseudonime“.

In acest mod se duce partea clandestină a luptei opoziţioniste.

De la soc. „Caritas-Humanitas“

Medicii, suspectaţi de spirit disolvant

Comitetul societăţii „Caritas-Humanitas“, a discutat în şedinţa de Duminică, chestia primirei de medici, ca membri ai societăţei. Aceasta pentru că există un proces-verbal, încheiat la o adunare generală, care a hotărât ca medicii să nu fie primiţi ca membri, pentru a evita neînţelegeri în sânul societăţii.

Discuţia a fost mare; şase membri în frunte cu d. Bembasat, au cerut cu stăruinţă suprimarea acestei nedreptăţi; alţi şase în frunte cu d. Mişu Bartin au cerut menţinerea clauzei din motive de pace.

Fiind paritate de voturi, a rămas ca chestia să fie dezbătută pe larg la adunarea generală din Ianuarie.

Soţ disperat

Bacău. — Săteanul Hariton Andrei din Scutari, a încercat să se sinucidă înghiţind o cantitate de sulfat de cupru dizolvat. In stare gravă, nefericitul a fost internat în spital.

Săteanul s'a sinucis pentru că nevasta lui, Maria, a părăsit domiciliul conjugal.

Tribunalul Jud. Iaşi secţia III-a

Publicaţie de Vânzare

No. 8560 din 18 Noembrie 1927

Tribunalul Iaşi s. III-a în urma raportului D-lui Jude Sindic Trib. Iaşi s. III-a No. 4557 | 927 prin Jurnalul No. 8719 | 927, a autorizat să scoată în vânzare prin licitaţie publică averea mobilă a falitului Lupu Hersohn din Iaşi str. Costache Negri No. 59 compusă din mărfuri de galanterie, manufactură şi mobilier de prăvălie, evaluat la suma de 85.125 lei, mobilier casnic evaluat la 16.450 lei şi a portofoliului la 132.382 lei, mobilierul casnic în Fund. Lozonschi.

Vânzarea şi adjudecarea acestei averi va avea loc în ziua de 30 Noembrie 1927 ora 16 p. m. la faţa locului din Iaşi str. Costache NegriNo. 59, iar a portofoliului în camera Jude Sindic Trib. Iaşi, începându-se licitaţia publică dela sumele evaluate de expert, cu facultatea pentru D-l Judecător de a o începe şi de la o sumă mai mică, sub rezerva omologărei Tribunalului.

Dos. No. 41 | 922
Preşedinte, M. Eşianu
Portărel, V. Stănescu

AVOCATUL
G. Bărgăuanu
s'a mutat în
str. Buzdugan No. 10
Consult: 8-9 dim.—7-9 seara

DOCTOR
Frida Ackerman
MAMOŞ
Boli de femei şi copii
Tratament ginecologic prin Diaterm'e
Raze ultraviolete
s'a mutat str. Rece No. 2
lângă Institutul de Anatomie

S'a hotărît

împrumutul judeţean de 20 milioane, pentru şcoli

In ultima şedinţă a Consiliului judeţean, s'a discutat propunerea d-lui Căpriţă pentru îmbunătăţirea situaţiunei şcolilor rurale.

In urma unor lungi discuţiuni, consiliul a hotărît efectuarea împrumutului de 20 milioane lei.

O comisiune „va alcătui programul lucrărilor“; şi în urmă consiliul va aviza asupra efectuărei împrumutului.

Ieşeni excrocaţi de Ştefan Bonachi

Ziarul nostru a relatat în numărul de eri îndrăzneaţa excrocherie comisă de unul din cei mai mari proprietari din Fălticeni d. Ştefan Bonache.

Se ştie că-n legătură cu aceasta afacere este ar stat fostul frizer din Fălticeni, Carol Reihman.

Eri au fost citaţi la cab. de Instrucţie din Fălticeni mai mulţi proprietari ieşeni—care au împrumutat sume mari de bani d-lui Ştefan Bonache.

Intre cei chemaţi sunt d. Mihai Manea, d-na Vlaicu, d. Chefneux, d. Jenică Armăşescu, d. Şeptelici, d-na Marino etc.

Suma excrocată în Iaşi, se ridică la peste 1.500.000 lei.

Datoria totală se ridica la aproape 14 milioane lei. Dintre acestea sunt 11 milioane lei împrumuturi chirografare şi 3 milioane pe ipoteci.

De ce lăsaţi să vă chinuiască durerile de cap, când

Pyramidon tablete

le înlătură în timp foarte scurt? Cereţi întotdeauna ambalajul original cu eticheta roşie şi cu marca „Meister Lucius“.

Ape minerale

în subsolul Iaşului

Fabrica de ţesătorie din Socola, consumând cantităţi mari de apă şi cum apa de Timişeşti costă foarte scump s'a gîndit să facă sondagii în subsolul fabricii, cu scopul de a da de o pânză de apă cu care să poată a imenta fabrica.

Săpăturile au fost făcute de un maestru adus special din străinătate.

La o adâncime de 130 metri s'a dat de un strat gros de apă.

Această apă însă conţine săruri, în cantităţi enorme.

Apa nu poate fi folosită. La o adâncime de 320 m. s'a dat de un alt strat de apă. Aceasta este însă sulfuroasă. Cum curăţirea acestor ape, le-ar face mai scumpe decât apa de Timişeşti, direcţia fabricei, a oprit sondagiile.

In jurul repausului duminical la brutării

O lămurire a sindicatului brutarilor

Primim:

In ziarul „Opinia“ de eri a apărut o informaţie din partea Inspectoratului Muncei din localitate, că repausul pentru lucrători ar fi dela ora 6 dim. Duminică şi până Luni aceiaşi ora.

Realitatea e cu totul alta:

Din cauza lucrului de noapte —lucrătorii părăsesc atelierele la orele 1-2 ziua, aşa că repauzul este de fapt desfiinţat, deoarece ei trebue să se prezinte a 2 a zi la orele 5 dimineaţa.

Legea repausului duminical prevede un repaus de 24 ore integrale, aşa că până la desfiinţarea lucului de noapte pentru care nu vom înceta să luptăm—înţelegem ca Luni să reluăm lucrul la aceiaşi oră când părăsim Duminica atelierele — adică ora 1.

Inlesnirile ce cată să se facă patronilor, permiţându-li-se să înceapă lucrul la ora 5, e un prilej de desfiinţare a repausului Ceia ce nu vom permite.

Sindicatul lucrătorilor brutari

INFORMAŢII

x Acceleratul Bucureşti—Iaşi—Chişinău a sosit aseară în gara locală cu o întârziere de o oră, din cauza gerului şi viscolului care domneşte în regiunea Buzău.

x Răufăcători au furat de la gospodina Catinca Ieşeanu din Sculeni—Iaşi, mai multe lucruri casnice în valoare de peste 20 mii lei.

In legătură cu acest furt, a fost arestat individul I. Coşoreanu din Ţiganaşi care se pare că este autorul.

x Comisiunea loteriilor a fost convocată pe ziua de 29 Noemb. crt, la prefectura Iaşi.

x Notarul Lazescu dela Poeni a fost pus în disponibilitate.

x La Prefectura de judeţ au sosit certificatele celor reuşiţi la examenul pentru ocuparea funcţiilor administrative, ţinut la Iaşi în luna Iulie.

x Se aduce la cunoştinţa publicului că, concertul baritonului *Jean Athanasiu* dela Opera din Bucureşti, va avea loc irevocabil în seara de Vineri 9 Decembrie a. c.

Doritorii de muzică aleasă sunt invitaţi a-şi procura din timp biletele dela agenţia Braşcu, cererile fiind mari.

x Astă seară se întrunesc membrii sectorului Mitropoliei, ai partidului naţional-ţărănesc, la sediul clubului din str. Mârzescu.

Printre altele se va întocmi şi tabloul de noi înscrieri în listele electorale.

x Vineri 25 Noembrie va avea loc la Teatrul Naţional concertul violoncelistului Flor Breviman, profesor la Conservatorul din Cluj.

x Din Bălţi se anunţă că în cursul zilei de ieri a domnit un ger puternic.

x Comitetul Sfatului Negustoresc, a convenit, ca întâiul bal al Sfatului să aibă loc în cursul lunei Decembrie. Vor fi mari surprize.

x D. Adace, ajutor de primar, a închis pentru cinci zile, prăvălia de zarzavaturi a d-lui Goldstein, din piaţa Sf. Spiridon. Aceasta, pentru refuz de a vinde unele verdeţuri.

x **Producţia Conservatorului.**—Duminică 27 Noembrie, orele 3 jumătate p. m., va avea loc în sala şcolii, *prima producţie a Conservatorului de Muzică şi Artă Dramatică.*

Se vor produce elemente distinse din clasele d lor profesori *I. Sibianu, E. Mezzeti, N. Radu-Demetrescu, N. Teodorescu* şi d-na *Aspasie Sion Burada.*

x *Poliţieneşti.*—A fost dus la secţie Dumitru Croitoru, din Chişinău, în urma reclamaţiei d-lui Ştefan Vlăicescu, care-l acuză că i-a sustras o sumă de bani din buzunar.

Pe drum spre secţie, Croitoru a încercat să mituiască pe sergentul Ursu Vasile cu suma de o sută lei, fără să reuşească.

— A fost dus la secţie Lazăr Reghenstrein, din str. Mizil 5, bănuit de d. Octavian Stănescu, învăţător din Cetatea Albă, că i-a furat o mie de lei.

x Din partea d-lui avocat I. Barasch primim o scrisoare lămuritoare în chestiunea „Soc. Geamul Moldovei“ despre care ne-am ocupat în numărul de eri.— Din lipsă de spaţiu, această scrisoare va apare mîne.

x Femeia Tinca Gârneaţă din str. Ciric 13, a reclamat poliţiei că ieri noaptea, răufăcători rămasi necunoscuţi s'au introdus în locuinţa ei, prin înfoirea gratiilor de la fereastră, furând numeroase lucruri.

D. sub-comisar N. Zaharia de la comisia V face cercetări.

Violent cutremur
în Asia Mică

Atena 22. — Un puternic cutremur de pământ a sguduit oraşul Moguna lângă Smirna. Toate casele au fost sau distruse sau avariate. Sunt numeroşi răniţi.

La Smirna cutremurul s'a resimţit mai slab.

Guvernul belgian
a demisionat

Bruxelles 22.—Primul ministru d. Jaspar a înaintat regelui demisia cabinetului, din cauză că s'a produs dezacord între membrii guvernului în chestia planului de organizare a armatei şi în special în chestia duratei serviciului militar.

Se crede că tot d. Jaspar va fi însărcinat cu formarea noului guvern.

„PRINCIAR" - „TRAIAN"

Cu începere de astăzi şi în fiecare zi **SALONUL** din faţă este **REZERVAT** exclusiv numai pentru **FAMILII**, se serveşte **PATISERII, CAFELE, CEAI, GRATAR** special, **MANCARURI delicioase,** tot felul de **BAUTURI fine, excelenta BERE AZUGA.**—Renumita **orchestră Fuhrman,** adevărat **Jazz** în care virtuosul saxophonist STERNBACH, concertează în Solo şi în ansamblu, delectând publicul şi amatorii de **MUZICA — Loc de Dans.** — Se primesc Comenzi pentru **Nunţi, Baluri** şi orice ocaziuni, servim **BANCHETE** şi **Supeuri** după spectacole. — *Sâmbătă şi Duminică, Matineuri Dansante dela ora 5.*

Conducea serviciului LOCALULUI este încredinţată D-lui **KRANZ** specialist, având practica *străinătăţei.*

ULTIMA ORA

Inarmarea vaselor româneşti pe Marea Neagră
Atitudinea suspectă a v selor sovietice

Constanţa 22 — In Rusia de sud se pare că au izbucnit mari răscoale. Unele vase de război sovietice au părăsit porturile şi se apropie de apele noastre, cu intenţiuni nu tocmai bine lămurite.

Autorităţile noastre au înştiinţat vaporul „Romănia" care venea dinspre Constantinopol. Comandantul vasului român a stâns luminile şi a dat toată viteza, sosind în portul nostru mai înainte de termen.

*

Serviciul maritim român a dispus ca vapoarele româneşti care circulă pe Marea Neagră să fie de acum înarmate. Astfel, vaporul Dacia, care a plecat spre Constantinopol-Pireu-Alexandria, a luat pe bord un detaşament militar comandat de un ofiţer.

Vaporul „Principesa Maria" pornit spre Constantinopol, este de asemenea însoţit de armată

Vasul „George Mabre" sub pavilion egiptean care a făcut parte din flota vrangheliştă, nu poate părăsi Constanţa de teama de a nu fi capturat de bolşevici

Tulburări antisemite
la Universităţile din Ungaria

Budapesta 22.—Studenţii evrei au declarat că se abţin de la cursuri dacă nu li se dă garanţie că nu vor mai fi atacaţi de colegii lor creştini. In lipsa studenţilor evrei, eri a domnit liniştea la universitatea din Budapesta. In schimb s'au înregistrat scene de violenţă la celelalte universităţi din ţară.

La Pechs evreii au fost bătuţi şi goniţi de la toate cursurile. Un evreu, apărându-se, a tras cu revolverul şi a rănit un student creştin. Imediat evreii au fost dezarmaţi şi rău maltrataţi.

Un grup de studenţi evrei s'au baricadat într'o sală a Facultăţii de medicină. Studenţii creştini au distrus baricada pătrunzând înăuntru. Cuprinşi, de groază, câţiva evrei au voit să se arunce pe ferestre. Impresionate de aceste scene au intervenit studentele creştine, apărând cu piepturile lor pe colegii evrei şi escortându-i până i-au scos din universitate.

Scene asemănătoare s'au întâmplat şi la Universitatea din Seghedin.

Puternicul viscol de aseară din judeţ
Drumurile complect înzăpezite — Furtuna desveleşte o casă—Haite de lupi la pradă

O puternică furtună s'a dezlănţuit aseară în judeţul nostru.

Ninsoarea a început pela orele 6, ţinând până târziu în zorii zilei.

In regiunea pădurei Voineşti, viscolul a fost grozav.

Zăpada căzută a acoperit drumurile, formând un strat gros de aproape 1 şi jum. metri.

In satul Slobozia din numita comună, furtuna a dezvelit casa gospodarului Petru Costescu. Acoperemântul de stuf, a fost purtat în văzduh până la o depărtare mare.

Inzăpeziri

Pela orele 10 seara, d-nii căpitan A. Alexandrescu, comandantul Companiei de jandarmi, şi locot. de jandarmi Doroftei,— se întorceau cu o inspecţie pe care o făcuseră în com. Voineşti.

Cu greutate, automobilul a eşit la câmp. Aci troianul fiind mare, maşina s'a înzepezit şi n'a mai putut înainta.

După o muncă grea călătorii s'au reîntors în Voineşti, unde au rămas peste noapte.

Haite de lupi atacă pe călători

In drum, au apărut lupii în faţa călătorilor.

D. locot. Doroftei a descărcat câteva focuri de armă şi fiarele au fost îndepărtate.

*

La Mânzeşti, o haită de lupi a intrat în sat.

Sătenii înarmaţi cu topoare şi ciomege au gonit îndrăzneţele animale.

Un lup lovit puternic cu toporul de către un sătean a fost prins.

Linii telefonice deraniate

Comunele : Voineşti, Cornesti, Bogdăneşti, Mogoşeşti şi Buzea, au fost complect izolate.

Stâlpi telefonici au fost trântiţi de furtună, la pământ, iar firele telefonice distruse.

ECOURI

— Aflăm că Banca Moldova a preluat reprezentanţa automobilelor „Chrysler" şi „Chevrolet" încredinţând conducerea acestei reprezentanţe d-lui Jacques Schwartz, proprietarul firmei „Marconi", la sediul căreia se pot lua orice informaţiuni.

— *O expoziţie interesantă.* In ziua de 20 Noembrie a. c. s'a deschis în Bucureşti, sala de artă „HASEFER" strada Eugen Kerad. 7, fost Karageorghevici expoziţia pictorului M. W. Arnold, cunoscut Bucureştenilor prin expoziţiile sale anterioare din 1923 şi 1925.

D-sa s'a reîntors dintr'o lungă călătorie de studii din Siria, Palestina şi Egipt.

Dr. Albert Ficler

Specializat în principalele clinici din *Berlin, Leipzig şi Frankfurt a/M.*, în **Boli interne, Boli de Stomac, Intestine, Ficat şi Boli de nutriţie : Diabe** (Tratamente cu insulin), **Gută Arterosclerozâ,** *etc.*

Tratamente cu **DIATERMIE** pentru toate maladiile indicate

Cons.: 9—11 si 3—6.
Iaşi, Str. Lăpuşneanu 27

PARTIDUL naţional-ţărănesc
faţă de alegerile comunale şi judeţene

Rezistenţa cetăţenească

Bucureşti 22.— Comitetul de direcţie al partidului naţional-ţărănesc s'a întrunit aseară acasă la d. Maniu. S'a discutat dacă partidul trebue să se prezinte în diferite alegeri judeţene şi comunale.

S'a constatat că chiar dacă partidul ar lua 4 cincimi într'o alegere, însă nu poate face nimic din cauza numărului mare al consilierilor de drept.

In consecinţă s'a hotărât abţinerea partidului dela aceste alegeri, lăsându-se însă organizaţiilor judeţene facultatea de a lupta acolo unde vor crede necesar, ca o demonstraţie politică împotriva guvernului.

Acolo unde guvernul va proceda ilegal, se va organiza rezistenţa cetăţenească. Programul organizării acestei rezistenţe se va discuta la consfătuirea de Joi, când se va proceda şi la complectarea comitetului de direcţie.

Guvernul maghiar a intervenit
LA BUCUREŞTI
în chestia optanţilor

Budapesta 22.— Ziarele publică un comunicat al guvernului maghiar în chestiunea optanţilor.

Comunicatul arată că s'au făcut ultimile încercări pentru o soluţionare paşnică şi directă a conflictului.

In acest scop ministrul Ungariei la Bucureşti a intervenit la guvernul Român propunând tratative pentru rezolvarea practică a problemei, în concordanţă cu dorinţa particularilor interesaţi în cauză. Dacă însă nu se poate face un acord, această intervenţie nu poate prejudicia dreptul Ungariei de a continua acţiunea începută în faţa forurilor internaţionale.

Pentru suprimarea
jocurilor de noroc în toată lumea

Geneva 23.— Consistoriul din Geneva s'a adresat instituţiunilor legislative elveţiene, propunându-le să adreseze Ligei Naţiunilor o cerere tinzând la interzicerea internaţională a jocurilor de noroc.

Falşurile cu renta maghiară
Acuzaţii contra d-lui Caillaux

Paris 22.— Eri a fost arestat şi fiul bancherului Baumenstein amestecat în excrocheria cu renta maghiară.

Ziarul „Action Française" acuză şi pe d. Caillaux că ar fi amestecat în această afacere.

Iarăşi Venizelos

Atena 22.— E probabil că d. Venizelos va reintra în viaţa politică.

Se aşteaptă apropiata sosire a d-sale la Atena.

D. Ionel Brătianu bolnav

Bucureşti 22. — Primul ministru d. Ionel Brătianu se află bolnav de amigdalită. Aseară a avut 39 grade de temperatură.

MANIFESTAŢII IN UNGARIA
PENTRU REINTRONAREA HABSBURGILOR

Budapesta 22. — Legitimiştii au reînceput acţiunea în favoarea lui Otto de Habsburg.

Cu prilejul împlinirii vrîstei de 15 ani de către arhiducele Otto, un serviciu divin a fost oficiat la Budapesta, urmat de un banchet de 270 tacîmuri, la Hotel Kelert.

Contele Ion Zichi din coaliţia guvernamentală a participat la banchet şi a rostit un discurs pentru regele Otto.

Naţiunea maghiară trebue să pregătească întoarcerea regelui. Ziua se apropie cu paşi repezi. Până în trei ani când Otto va fi major, totul trebue să fie aranjat.

D. Titulescu e bolnav
şi nu poate pleca la Roma

Bucureşti 22.— D. Titulescu, ministrul nostru de externe, rebuia să plece eri la Roma, dar medicii i-au interzis să părăsească patul din cauza unei gripe contractate la ultimul consiliu de miniştri.

D. Titulescu a telegrafiat d-lui Mussolini exprimându-şi regretul că nu poate fi la Roma, la data fixată. Se va duce însă, îndată după conferinţa din Geneva, pentru a şi îndeplini misiunea în interesul ambelor ţări.

Când arzi părul doamnei...

Bucureşti 22.— Acum câtva timp, lucrătorul frizer Fritz din serviciul frizeriei Dortheimer, pe când coafa pe d-na dr. Baroncea, i-a ars părul şi pielea capului.

Judecătoria de ocol a condamnat pe Fritz la 15 zile închisoare, iar pe patronul Dortheimer la 500.000 lei despăgubiri.

Tribunalul Ilfov a redus despăgubirile la 100,000 lei, Inalta Curte de Casaţie a respins eri recursul lui Dortheimer.

Misterul asasinării
d-nei Maria Costescu

Bucureşti 22.— Cu prilejul asasinării d-nei Maria Costescu în str. C. A. Rosetti, s'au furat bijuterii în valoare de 10 milioane lei.

Se crede că rândaşul Ion Buzaciuc n'are nici un amestec în acest asasinat, ci a fost şi el ucis şi cadavrul ascuns, pentru a cădea bănuelile asupra lui. In acest chip, s'ar deruta complect poliţia.

D-ra Madenovici, e bănuită de complicitate cu banditii. Ea singură ştia unde d na Costescu îşi ţinea bijuteriile, în timp ce rândaşul Ion nu ştia nimic.

Funeraliile lui Joffe

Londra 22.—Din Moscova se anunţă că la funeraliile lui Joffe a luat cuvântul ministrul de externe d. Cicerin, relevând meritele defunctului.

A vorbit apoi Trotzki care a atins chestiuni politice şi a spus că Joffe a fost un adevărat comunist.

Au mai vorbit Zinoviev, dr. Racovski şi Kamenev. Publicul a aplaudat pe oratorii opoziţionişti.

Un protest
contra concordatului cu Vaticanul

Berlin 22.—Uniunea evanghelică din Germania a prezentat Reichstagului un protest cu trei milioane semnături, contra încheierii concordatului cu Vaticanul.

Candidaţii
la preşedinţia Statelor-Unite

Washington 22—Revista „National Republic Magazine", anunţă că d. Hoover va fi candidatul republican iar d. Smith candidatul democrat în alegerile preşedinţiale.

Uneltiri comuniste în Turcia

Constantinopol 22.— Continuându-se cercetările în chestia organizaţiei comuniste clandestine, au mai fost arestate 9 persoane la Constantinopol, 22 la Adana şi 7 la Smirna.

Se pare că comuniştii organizaseră centre de propagandă în principalele oraşe din Asia-Mică.

Lordul Rothermere vă vizita Ungaria

Budapesta (Ceps). — Lordul Rothermere a declarat delegaţiei maghiare, care i-a predat adresa omagială din partea naţiunii maghiare. că va vizita Ungaria pentru a o studia în mod fundamental. Călătoria în Ungaria o face însă abia în vara anului viitor, de oarece mai are de întreprins o călătorie în America.

In afară de această, lordul se teme că entuziasmul populaţiei ungare şi sărbările ce se va organiza în onoarea lui ar însemna pentru el o prea mare oboseală. In timpul cel mai apropiat va sosi însă în Ungaria fiul său lord Harmsworth, împreună cu câţiva membrii ai redacţiei lui „Daily Mail".

DOCTOR IN MEDICINĂ

M. WECHSLER

Specializat în Franţa în

ARTA DENTARĂ

Boli de gură şi de dinţi

Consult. 9-12 şi 2-7 p. m.

IAŞI, Str. Ştefan cel Mare 13

Casele Leon Mayer

Tribunalul Judeţului Iaşi s. III-a

PUBLICAŢIE DE VANZARE

No. 8402 din 14 Noembrie 1927

Se înconoştiinţează că Trib. Iaşi, s. III-a în urma raportului D-lui Jude Sindic No. 4500 | 927 prin Jurnalul No. 8366 | 927, a autorizat a se scoate din nou în vânzare prin licitaţie publică şi în condiţiunile Jurnalului anterior, prin mijlocirea Corpului de Portărei Iaşi, averea mobilă a falitului Moise Ida Liebing din Iaşi, str. Alexandri No. 6 compusă din mărfuri, după inventar, galanterie, lingerie, etc. evaluate de expert la suma de 35.612 lei.

Vânzarea şi adjudecarea acestei averi va avea loc în ziua de 29 Noembrie 1927, ora 4 p. m. la faţa locului din Iaşi str. Alexandri No. 6 începându-se licitaţia publică de la suma evaluată de expert, cu facultatea D-lui Jude Sindic, de a o începe şi de la o sumă mai mică, sub rezerva omologărei Tribunalului.

Dosar No. 35 | 927

Preşedinte, M. EŞIANU

Portărel, Stănescu

Tribunalul Jud. Iaşi S-ţia III-a

PUBLICAŢIE DE VÂNZARE

No. 8405 din 24 Noembrie 1927

Se înconoştiinţează că Trib. Iaşi secţia III-a în urma raportului D-lui Jude Sindic No. 4510 | 1927 prin Jurnalul No. 8367 | 1927, a autorizat a se scoate din nou în vânzare prin licitaţie publică, prin mijlocirea Corpului de Portărei Iaşi, averea mobilă a falitilor Mina şi Alter Nachmansohn din Iaşi, compusă din Librărie, Papitărie şi Parfumerie, evaluate de expert la suma de 11.316 lei.

Vânzarea şi adjudecarea acestei averi va avea loc în ziua de 30 Noembrie 1927, ora 2 p. m. la faţa locului din Iaşi, str. Cuza Vodă No. 42, începându-se licitaţia publică dela suma evaluărei cu facultatea D-lui Jude Sindic de a o începe şi dela o sumă mai mică, sub rezerva omologărei Tribunalului.

Dos. No. 37 | 927

Preşedinte, M. Eşianu

Portărel, V. Stănescu

ȘTIRI DIN ȚARĂ ȘI STRĂINĂTATE

„OPINIA"

literară și artistică

(Continuare din pag. I-a)

censorul imediat ea revine la primul; se montează repede cu al II-lea tablou și începe din nou urcușul...

Teatrul va putea cuprinde în toate cele 5 săli 15000—20000 persoane.

Într'adevăr un teatru fantastic.

Pirandello grav bolnav

In recentul accident de automobil al dramaturgului italian Pirandello, acesta a fost rănit în obraz de o bucată de sticlă.

Rana e serioasă și reclamă o intervenție chirurgicală grabnică. Starea lui prezintă îngrijorări serioase. Mussolini se interesează personal de starea scriitorului, cu care este bun prieten.

Caracterizări spirituale

O revistă franceză publică constatări spirituale cu privire la chipul de a recunoaște naționalitatea călătorilor într'un compartiment de tren:

Un francez face ochi dulci vecinei. *Un englez* se uită pe fereastră și fumează neîncetat. *Un rus* are în buzunar o sticlă cu rachiu. *Un evreu* te întreabă unde pleci și-ți propune partide de căsătorie. *Un german* istorisește anecdote proaste. *Un american* întreabă mereu în care stații se găsește vin. *Un italian* poartă cămașă neagră. *Un bulgar* nu-ți răspunde când îi spui bună ziua, iar *austriacul* tredonează șansonete și arii de operetă.

Miss Elder pe scenă

Sacha Guitry, care a scris o comedie intitulată „Lindbergh" lucrează acum la o altă comedie cu titlul „Miss Edler".

Mussolini, erou de teatru

Un scriitor italian, Robert Farinacci a scris o piesă intitulată „Izbăvirea" al cărei erou principal este d. Mussolini. Dictatorul italian apare pentru prima oară ca erou de dramă, fiind prezintat ca „izbăvitorul" Italiei de azi.

Cugetul liber.

A apărut cu un sumar bogat. D. Ion Pas publică un fragment din romanul „Omul de mâine", d. Eug. Relgis scrie un articol despre „Europa cea tânără", d. Barbu Lăzăreanu „O ediție a criticelor lui Gherea"; poezii de Simona Basarab, Leon Feraru, Virgiliu Moscovici. In rest mai semnează d-nii Lotar Rădăceanu, Enric Furtună și mulți cronicari.

Spre mănăstiri în zi de toamnă

(Continuare din pag. I-a)

Cu chiu cu vai, pornim la ora 4. Urcăm spre târg, îl lăsăm în urmă și suim dealul Pașcanilor. Sunt la țară, în câmp, în mijlocul naturii. O pădurice tânără în stânga, goală, cu copacii tineri, ca niște suliți.

La o căsoaie boierească plugurile dorm în ogradă. Lanuri de grâu răsărit. Bulgării mici, ciocârlani pleșuvi.

Soarele a asfințit. In urmă a lăsat niște scutece de sânge desfăcute pe albastrul cerului...

Pădurice de mesteacăn tânăr, pe dreapta. Coborâm spre Moțca. In vale se vede șerpuind Moldova, ca un balaur cu spinarea lucioasă. Pădurea Moțcăi tivită spre vale c'o perdea de brazi. La o casă de lângă drum joacă o nuntă. Gospodarii vin cu vitele de la apă. Împrejmuiri de scânduri, iar pe ele, cruci de var. Școala de bârne, stă negata. Să fi fost o crâșmă de când era inaugurată!

Spre asfințit se proiectează pe cer crestele fumurii ale munților.

Trecem podul lung de lemn de peste Moldova și dăm în Timișești. Mașina oprește puțin în fața primăriei.

S'aprinde becul de la plafon. Pornim, iar șoferul strigă:

— Gata! Gara Timișești rămâne!..

PR. N. HODOROBĂ

(Va urma)

Din viața fostului prinț Carol

povestită de „Duduia" Lupescu

Extragem cele ce urmează, din memoriile d-nei Lupescu pe care le publică acum în traducere, unele ziare din București.:

Menajul

— „Trăim simplu, ca doi burghezi — eu cunosc menajul și gătesc, scutur etc., iar prințul meu mă ajută și ridem când dânsul din stângace strică câte ceva. Cred că putem trăi fericiți cu suma de 10—12 mii de dolari pe an. Nu plătim decât 89 de mii de franci pe an chirie — ceiace ar veni la 265 dolari pe lună. Imi place să fiu mai bine soția iubită a unui om sărac decât regină nefericită.

„Carol își primește venitul moșiilor sale lunar. Ne sculăm târziu și aproape de amiază luăm cafeaua. Apoi ne plimbăm Avem și mosafiri, la început mai puțini, acum mai mulți, dar nu facem niciodată vizite".

. . . . . .

Intrigi?

Cu toate acestea, așa fi gata ca să plec imediat și să-i dau toată toată libertatea ca să se întoarcă la principesa Elena, dacă-r s'ar netezi calea ca s'o facă,

Dar nu este așa de simplu cum se pare. O întreagă rețea de intrigi e țesută în jurul Familiei regale. Se fac eforturi neîncetate pentru a convinge lumea că însăși mama lui Carol conspiră contra lui, sperând să devie „Impărăteasa Balcanilor". Până și principesa Elena, soția lui Carol nu e cruțată.

Principesa Elena dorește de mult divorțul. cum îl dorește și Carol. Nu se potrivesc de loc după temperament, și se înțeleseră în parte asupra unui aranjament mutual. Dar dușmanii lui Carol a convins-o pe Elena ca să refuze a-i da libertate. E un „imbroglio" fără ieșire de intrigi și contra. intrigi.

Kaiserul se apropie de Locarno

Omul de afaceri al ex Kaiserului Wilhelm, a cumpărat de la o baroană irlandeză, două insule în apropiere de Locarno (Elveția). Una din aceste proprietăți a căpătat numele: „Insula păcii mondiale".

Inființarea Ateneului Popular

LA VASLUI

Vaslui.—Duminică 20 Noembrie crt. s'a produs un important eveniment în mișcarea culturală a orașului nostru.

Până în prezent numai casa națională „Viitorul" activă în mod serios, reușind a aduce în orașul nostru distinși conferențiari.

Prin înființarea „Ateneului Popular" s'a îndeplinit desigur o necesitate locală.

Președenția a fost încredințată d-lui avocat Vasile Șova, prefectul județului, om activ care întotdeauna a încurajat mișcarea noastră culturală. Comitetul este format din câțiva intelectuali ai orașului.

Ședința de inaugurare a avut un succes încurăjător.

Sala arhiplină, programul bogat și atrăgător, sprijinul larg și binevoitor al tuturor, a lăsat impresie frumoasă.

D. avocat Șova deschide ședința printr'un discurs concis, însă pe înțelesul tuturor. Arată tendințele Ateneului, necesitatea lui în sânul maselor și ruperea barierei ce există între clasele sociale din punct de vedere cultural.

Și într'adevăr cele 2—3 ore petrecute la o șezătoare culturală a Ateneului, îți dau o puternică satisfacție sufletească.

Intr'o atmosferă plăcută de anecdote, dansuri naționale și doine, sufletul tresaltă. Fără a exagera, pot spune că entuziasmul se citea în ochii tuturor.

Muzica reg. 25 Infanterie sub conducerea d-lui locot. Manoliu a executat câteva bucăți alese; corul Ateneului din Iași a cântat bucăți naționale, elevii școalelor din localitate s'au produs prin dansuri naționale și recitări, iar câțiva profesori au făcut lectură.

Noi nu putem decât să urăm succes conducătorilor și să contribuim printr'o largă atenție la sforțările ce le depun.

Coresp.

Sinuciderea

unui diplomat român

Duminică s'a sinucis la Bruxelles baronul de Veight, secretar la legația română română din capitala Belgiei.

Baronul de Veight era originar din Ardeal și în timpul primei guvernări averescane a fost însărcinat de afaceri la legația noastră din Tokio.

Succes feminist în Anglia

La alegerea parțială din Southand (Anglia), a fost aleasă Lady Ineagh, membră a partidului conservator, cu 21.290 voturi.

In prezent vor fi în Camera comunelor șapte femei deputați; patru membre din partidul conservator și trei membre din partidul laburist.

x Din București ni se anunță că astă noapte a domnit acolo ger mare. De azi dimineață ninge din belșug.

x Curtea cu Juri, a condamnat eri la 1 an închisoare pe moșneagul Gh. Hartop din Plugari,—care în seara de 1 Ianuarie 1927, a incendiat casa vecinului său Constantinescu.

ORE DE LECTURA

(Continuare din pag. I-a)

această duioșie se resimte în fiece pagină, în care d-l Suțu prezintă figurile generațiilor care au făcut fală orașului nostru.

Fapte și întâmplări din viața boerimii, presărate cu scene de caracterizare consacrate unor tipuri populare cunoscute ieșenilor, variază această istoriografie a *„Iașului de odinioară"* în care autorul a deținut episoade interesante ce-ar fi fost date uitării.

Intr'un stil simplu, dar încălzit de nostalgia trecutului, d-l Suțu, descrie în două-trei pagini ceia ce un altul ar utiliza drept nuvelă. Intr'adevăr, găsim în lucrarea confratelui nostru, subiecte demne de a fi tratate de un nuvelist și chiar de un romancier.

Impresia generală ce o oferă lucrarea d-lui Suțu, e că pe vremuri, armonia socială—cu toate fundamentale distincții de clasă — era mult mai idea ă ca în aceste zile de democratism.

S'ar părea că această istoriografie ar interesa numai pe ieșeni.

In realitate însă *„Iașii de odinioară"* au trezit un interes general, ceiace justifică elogioasele aprecieri apărute în ziarele din București.

De aceia datoria noastră, ca ieșeni, este să recomandăm cu toată căldura, lucrarea confratelui nostru, operă care va deveni în curând o carte rară și foarte căutată.

AL. G.

Cazul de la magazinul „Venera"

Lipsa sumei de 100,000 lei

Comerciantul A. Segal, proprietarul magazinului „Venera" din str. Ștefan cel Mare, a reclamat poliției, că ieri între orele 1 și 3, în timp ce prăvălia era închisă, i s'a furat o sută de mii lei, dintr'un saltar unde avea în total 230.000 lei.

D. comisar N. Căpriță, de la Brigada de Urmărire, a început imediat cercetările.

Comerciantul Segal a declarat că a încasat un milion de la Roman și după ce a făcut diferite plăți, a dat ieri dimineață casieriței 530.000 lei.

Din acești bani s'au mai făcut în cursul dimineței și alte plăți astfel încât la orele 1, casieriță a încuiat saltarul unde lăsase restul de 230.000 lei.

*

La orele 3 după amiază casieriță, cu toate că găsise saltarul încuiat, așa cum îl lăsase, a constatat lipsa unui pachet ce conținea 100,000 lei.

D. comisar Căpriță a interogat toți funcționarii magazinului.

Astăzi dimineață au continuat cercetările. In condițiunile în care s'a comis furtul, autorul n'ar putea fi decât cineva din magazin.

Dar din cercetări ar reieși că la mijloc s'ar putea să nu fie un furt, ci o simplă neglijență de manipulare a banilor.

Cercetările continuă.

Evacuări origiuale

E o adevărată plăcere, să privești în fiecare zi la ora 4, cum negustorii evrei care au luat în primire cafeneaua Traian, scot afară din sală pe „indezirabilii" evrei, — negustori și intermediari, pentru a face loc jazz-bandului. Unii protestează, și trebuește intervenția gardiștilor. E un identic spectacol, ca acel de acum câțiva ani de la un mare local din București, cu deosebire, că acolo proprietarul localului era creștin și „indezirabilii" evrei, pe când în Iași și unii și alții sunt evrei.

Mergem însă spre isprăvirea acestor evacuări, încă necunoscute la noi căci se anunță deschiderea unei alte cafenele, alături de hotelul Palace, fără jazz-band.

D.

INFORMAȚII

x Din ordinul d-lui general Popescu, comandantul corpului II armată, d. Ion Axinte a fost pus eri în libertate.

Incă nu este hotărât dacă d-sa va fi dat în judecată.

E însă foarte probabil că se va renunța la acest lucru.

x **Nu se face bloc cu averescanii.**—*Conversațiile duse în mod semioficial între d nii I. Petrovici și Garoflid din partea averescanilor și I. Mihalache, V. Madgearu din partea național-țărăniștilor în privința participării partidului poporului într un bloc al opoziției au fost încheiate eri, fără rezultat.*

D. general Averescu nu vrea să dea garanții în scris, așa cum cer național-țărăniștii.

x Din Oslo se anunță că *premiul Nobel pentru pace* va fi decernat anul acesta d-lui Ferdinand Buisson, președintele Ligii internaționale a drepturilor omului și profesorului german Knidde.

x La 19 Noembrie crt. s'au împlinit 3 ani de la moartea regretatului George G. Strâjescu fost șeful general al contabilității R. M. S.

Duminică s'a oficiat la cimitirul Eternitatea, un parastas la mormântul lui.

x In str. Sărărie s'au declarat două noi cazuri de scarlatină. Bolnavii au fost izolați.

x Agenția Brașcu aduce la cunoștința publicului, că a pus în vânzare, biletele următoarelor spectacole:

Concertul violoncelistului *Flor Breviman*, la 25 Noembrie, în Sala Teatrului Național.

Audiția de muzică de cameră, în Sala Conservatorului, la 26 Noembrie.

Concertul baritonului *Jean Atanasiu*, în Sala Teatrului Național, la 9 Decembrie.

In curând *Compania Teatrului Mic* din București, în frunte cu comicul *Mișu Fotino*, va juca în Sala Teatrului Național, *„Fracul"* și *„Altul la rând"*.

x Comitetul Orfelinatului Evreesc, în ședința sa din 13 c. apreciând opera de bin facere și sacrificii pe care d-na Ottilie Braunștein o depune în conducerea instituțiunei a respins în unanimitate demisia prezentată de domnia sa, exprimându-i tot odată deplină încredere.

x Amintim publicului ieșan că astăseară are loc la Teatrul Național premiera frumoasei comedii *„Doctorul în dilemă"* de Bernard Shaw.

Piesa este montată cu elementele bune ale trupei localnice, pentru genul vesel.

x O mașină ce manevra în stația Nicolina, a surprins docarul în care se afla locuitorul D. Pintilie din Bogdănești jud. Iași.

Docarul a fost sfărâmat.

Pintilie a scăpat neatins.

x Pe str. Păcurari a fost găsită aseară femeia Paulina Pișait din str. I. Creangă, care în stare de ebrietate s'a culcat pe linia tramvaiului.

Ea a fost dusă la poliție.

x Azistenții universitari dela Universitatea din Iași, au cerut să fie asimilați în leafă cu profesorii definitivi. Senatul universitar se va ocupa de această chestiune în una din ședințele lui viitoare.

x La congresul studențesc din Oradea-Mare care are loc la sfârșitul acestei luni, vor participa din Iași aproape 500 studenți.

x La Viena s'a înființat *„Creditul minier austro—român"*. Duminică a avut loc un banchet în capitala Austriei. S'au ținut discursuri salutându-se noua manifestare a colaborării economice austro—române.

x D. locot. Doroftei a fost transferat la compania de jandarmi Iași, unde lucrase și sub comanda d-lui maior Manoil.

x *De la Ateneul din Nicolina* — Comitetul Ateneului din Nicolina, s'a întrunit eri sub președinția părintelui Dron.

După rezolvirea unor chestiuni administrative s'a procedat la numirea unui director al Ateneului.

In unanimitate membrii comitetului au încredințat această direcțiune d-lui Al. Gălinescu, profesor de muzică.

x E foarte probabil că după anul nou, d. Osvald Racoviță, să facă o schimbare, în delegațiunile date membrilor din delegația permanentă. Aceasta, pentru ca toți membrii delegației... să se deprindă cu toate serviciile comunale.

x D. Petre Dragomirescn, deputat va fi primit mâine în audiență de către primul ministru.

x Dintr'o eroare s'a anunțat în numărul nostru de eri, că a avut loc alegerea Comitetului la Cantina Studenților Evrei din Iași.

Informația în chestiune se referă la Cercul Regional Iași care se știe, este încorporat în Asociația Generală a Studeniilor Evrei, ca și celelalte Cercuri din orașele Moldovei, Basarabiei și Bucovinei.

La Asociația Generală vor avea loc alegerile în cursul lunei viitoare.

x A apărut volumul **„Pământ și Soare"**, cuprinzând prima culegere a poeziilor talentatului poet ieșan **G. Bărgăuanu.**

România
Corpul Portărelor Trib. Iași
PUBLICAȚIE No. 188
Anul 1927, luna Noemb. 16 zile

Se publică spre cunoștința generală că conform Jurnalului No. 8334 | 1927 a Trib. Iași s. III-a se va vinde prin licitație publică în ziua de 25 Noembrie 1927, ora 10 a. m. averea mobilă sequestrată cu procesul verbal No. 971 | 927 dela Marcu Goldman la pretenția Soc. H. O. Spigler et S. Wexler, avere compusă din: două șifoniere, una oglindă, una masă, o lampă, două sfeșnice și un pardesiu negru de stofă.

Vânzarea se va face în Iași, str. Tatarași No. 52, domiciliul debitorilor, pe bani gata și în asistența grefierului respectiv.

Șef Portărel, Gh. V. Sava
Secretar, Munteanu

România
Corpul Portărelor Trib. Iași
PUBLICAȚIUNE No. 186
Anul 1927 luna Noembrie 17 zile

Se publică spre cunoștința generală că conform Jurnalului Trib. Iași s. III-a No. 8660 | 927 se va vinde prin licitație publică în ziua de 30 Noembrie 1927 ora 11 a. m. averea mobilă sequestrată cu procesul verbal No. 1656 | 927 de la Constantin Mitache la pretenția Fr. Leibovici, avere compusă din: Trei mii Kgr. porumb. una șifonieră, trei mese, una oglindă, 10 scaune și un covor plușat.

Vânzarea se va face în Com. Bucium Jud. Iași, domiciliul debitorului pe bani gata și în asistența notarului respectiv.

Șef Portărel, Gh. D. Sava
Secretar, Munteanu

Dr. H. ZANFT
Specializat la Berlin
Boli de Piele, Sifilis, Venerice
Instalațiuni speciale pentru tratatament cu
DIATHERMIE
RAZE ULTRAVIOLETE
Consult. 8-11 — 2-7
Stradela Golia No. 9.

Dr. H. Wechsler
Boli interne, Genito-urinare
Sifilis
DIATERMIE
pentru boli urinare, boli de femei, reumatism, nevralgii, migrenă, gută, diabet, boli de stomach etc
Consult: 8-11 a. m. 2-8 p. m.
IAȘI, str. Armeană 4

BIBLIOTECA UNIVERSITĂŢII
Universităţii Loco

ANUL XXIV No. 6154 — 3 LEI EXEMPLARUL — JOI 24 NOEMBRIE 1927

ABONAMENTE
Lei 1000 pe un an
„ 500 . . „ 6 luni
„ 300 . . „ 3 luni

OPINIA
ZIAR POLITIC COTIDIAN

ANUNCIURI
se primesc la toate
Agenţiile de Publicitate
şi la
Administraţia ziarului
Iaşi—Str. Gh. Mârzescu 17

ECONOMII ?

Reprezentanţele noastre în străinătate

Ne amintim de entuziasmul economiilor la d. V. Brătianu în trecuta guvernare liberală. Putem astă-zi încă odată vedea la ce se reduc aşa zisele d-sale economii.

Intre economiile trâmbiţate de d-sa, a fost şi reducerea unor legaţiuni: Tokio, Madrid, Helsingfors. Ştim ce înseamnă aceasta, cheltuieli de repatriare ale miniştrilor, renunţarea la contractul de închiriere a localului, lichidarea mobilelor etc. o serie de pagube care pot fi justificate printr'o economie definitivă. Ori legaţia de la Madrid s'a reînfiinţat, se vorbeşte acum de acea de la Helsingfors şi de una nouă la Rio-de-Janeiro; prin urmare: cheltuieli de voiaj a ministrului, închirierea unui nou local, cumpărarea unor noi imobile.

Aproape că nu mai vedem economia!

Dacă nu cum-va, chiar, putem numi acest fel de economie, bataie de joc.

Mai este un lucru foarte curios.

Nu odată s'a vorbit de miniştri noştri plenipotenţiari şi nu o dată s'a arătat nulitatea multora din ei. Dacă nu ar fi să vorbesc de cât despre ministrul nostru la Bruxelles! Dar oare câţi miniştri plenipotenţiari avem cu care să ne putem făli? De ce, de pildă, legaţia la Londra, una din cele mai importante, e tot fără titular?

Şi atunci dacă nulităţile abundă, ce nevoie avem noi de noi legaţiuni?

De ce acest iama în banii contribuabilului?

Oare economul (?) d. V. Brătianu nu are nimic de zis?

T. B.

Din toată lumea

Miss Elder pe scenă.— Miss Ruth Elder, aviatoarea devenită celebră, a semnat angajamentul de a apărea pe scenă de 100 de ori, însoţită de tovarăşul ei George Haldeman. Pentru aceasta, miss Ruth va primi 1000 dolari de fiecare dată adica în total peste 16 milioane lei.

Norocoasa aviatoare a declarat că va întrebuinţa banii pentru pregătirea unui nou zbor peste Atlantic.

•

Un călău nobil. — La Los Angeles (Statele Unite) a încetat din viaţă colonelul Ion Sobieski, coborâtor direct din regii Poloniei.

Pe vremuri, acest colonel Sobieski era mercenar în armatele americane. In special a fost în serviciul lui Juarez preşedinte e Mexicului, care se ridicase împotriva împaratului Maximilian. Mercenarul Sobieski a jucat tristul rol de comandant al plutonului care a împuşcat pe nefericitul împarat Maximilian.

•

Ford în Japonia.— Marele industriaş Ford anunţă că a terminat planurile pentru a construi la Yokohama (Japonia) o uzină în valoare de 150 milioane lei, care va construi câte 200 automobile pe zi.

*

Filme „prin noi înşine".— Camera din Londra a votat legea pentru protecţia filmelor engleze şi desfiinţarea contractelor care impuneau directorilor de cinematografe britanice, proectarea de filme straine.

Laburiştii au arătat că consideră legea ca o piedică pusă libertăţii comerţului.

Guvernul a convenit ca legea să nu fie pusă în vigoare decât timp de zece ani, pentru a se face o încercare.

Actualităţi politice

O apărare curioasă

D. general Averescu semnează în „Indreptarea" un articol prin care apără stăruitor pe judecătorii consiliului de războiu care au achitat pe d. Manoilescu.

D. general depune o silinţă impresionantă ca să susţie că judecătorii în chestie s'au menţinut strict în rolul lor.

D. general Averescu

In zelul lui de apărător, d. Averescu merge până acolo că renunţă la avantajul politic al sentinţei de achitare, afirmând în mod repetat că, cei cinci judecători militari s'au preocupat exclusiv de latura juridică a chestiunii, neavând nici un moment în vedere, latura politică.

E foarte curioasă apărarea aceasta pe care —aşa, din senin — o întreprinde acum d. general Averescu.

Ce primejdie o fi ameninţând pe judecătorii amintiţi? Impotriva cui, îi apără d. Averescu? Ce se întâmplă?

Rezistenţa cetăţenească

Conducerea partidului naţional-ţărănesc a anunţat că adoptă o nouă tactică de luptă care se rezumă în expresia „rezistenţa cetăţenească" în contra ilegalităţilor şi abuzurilor guvernului.

Bine. Şi mai ales ar fi bine dacă ar fi vorba de o tactică necesară şi eficace; fiindcă nu ne place nimărui să suferim abuzuri şi ilegalităţi.

Chestia este, în ce mod şi până la ce punct se poate organiza această rezistenţă cetăţenească.

Natura multiplă a abuzurilor de guvernământ, o cunoaştem. A rezista tuturor acestor abuzuri înseamnă a riposta violent, cu acte materiale, împotriva altor acte materiale. Adica revoluţie, în înţeles popular al cuvântului.

O fi într'adevăr vorba despre asta? Conducatorii naţional-ţărănişti ar trebui să precizeze, ca să se poată lămuri şi masele cetăţeneşti.

Diversiune?

„Neamul Românesc" al d-lui Iorga acuză guvernul că pregăteşte o diversiune prin dezlănţuirea agitaţiilor antisemite. Vom vedea. Ceia ce-i curios deocamdată este ca tocmai ministerul de interne (nu altul) a anunţat că ia pe socoteala lui întreţinerea câtorva sute de studenţi la Bucureşti.

Rolul acesta ar fi revenit ministerelor de instrucţie, domenii, muncă, sănătate, justiţie etc. mai curând de cât celui de interne.

X.

Moartea unui explorator

Din Oslo se anunţă moartea în vrâstă de 47 ani a căpitanului Prestgaord, explorator polar foarte cunoscut, şi ataşat naval al Norvegiei la Londra.

Căpitanul Prestgaord a luat parte la numeroase expediţii arctice, dintre care cea mai celebră a fost aceia pe care a întreprins-o în 1903 pe bordul vasului „Fram" al exploratorului Nansen,—până la insulele Regelui Eduard.

Orfelinatul agricol dela Miroslava

In primăvara anului 1918, când Ţara se găsia (după pacea nenorocită dela Brest-Litowsk şi Bucureşti), în situaţia tristă a tutelei inamice, a luat fiinţă orfelinatul „Princesa Olga Sturdza şi Alexandru Mavrocordat" dela Miroslava. Ca de ziua de eri îmi amintesc de Vineri, 1 Noemvrie st. v. 1918 când am fost chemat pentru oficierea serviciului religios de deschidere a şcolii primare de băeţi, a acelui orfelinat. De faţă era, la deschiderea şcolii, d-na Princesă, donatoarea mărinimoasă a palatului (unde a copilărit) cu atenansele, parcul, via şi terenul pădurii de acolo, fără a uita biserica din curte. D-nă Sturdza era însoţită de d. Stihi, dela Banca Naţională.

Şi binecuvântată a fost acea Vinere caşi toamna acelui an care ne-a adus întâiu Bucovina şi apoi Ardealul visurilor îndrăzneţe.

Orfelinatul, sub directiunea d-rei Elena Nicolau, (care azi nu mai este în viaţă) avea la început şcoală primară, dar care chiar în 1919, prin cumpărarea moşiei de alăturea, de 100 ha. dela moştenitorii lt-colonelului C. Langa, s'a transformat în şcoală de agricultură. In fruntea orfelinatului şi a numitei şcoli se găseşte, din Mart 1920, ca director d. Const. Oescu, distins profesor de ştiinţi naturale şi agronom. Sub conducerea d-sale şcoala a luat o dezvoltare din ce în ce sporită, făcându-i-se toate îmbunătăţirile necesare, construindu-se un hambar—magazie model, o sală de mese a băeţilor, o casă pentru personal, pe lângă înfiinţarea unei şcoli de viţe sau a pepinierei de pomi fructiferi, ca şi repararea temeinică, de care a avut parte biserica; fără a aminti lucruri mai mici, ca un muzeu agricol, bine înzestrat, şi altele. Şcoala, având caracterul de agricolă-inferioară, a dat începând cu anul 1924, o serie de absolvenţi, azi răspândiţi în ţară ca conducători de întreprinderi agricole sau viticole, fiind bine apreciaţi.

Duminică, 20 Noemvrie, s'a inaugurat, într'un cadru modest şi lipsit de orice zgomot, un nou local de şcoală, cu 4 săli de clasă. Această zi a însemnat încoronarea unei munci perseverente şi pricepute, depusă pentru formarea unor oameni cari să nu fie o povară societăţii, din fiii celor ce s'au jertfit pentru ţară şi neam.

Onoare societăţii „Ocrotirea orfanilor din războiu", în frunte cu Princesa Olga Sturdza, preşedinta generală a societăţii şi donatoarea dela Miroslava, ca şi numai puţin omului cu suflet ales, desinteresat şi de bun părinte al orfanilor de războiu, încredinţaţi creşterei sale!

Preot F. BODNĂRESCU

NOTA VESELA

Femeia în toate timpurile

In Rai—*Eva* (către Adam) —Dacă te ţii de ştrengării, mă reîntorc la părinţi...

ASPECTE

Cazul d-lui Ion Axinte

După o deţinere preventivă de o lună, d. Ion Axinte a fost pus în libertate, rămânând să se „decidă" dacă se va deschide sau nu acţiune publică împotriva d-sale.

Deciziunea se va lua ulterior, de organele în drept cari au dispus arestarea şi cari timp de o lună întreagă n'au făcut nici o investigaţie, nici o cercetare, uitându-l pe fostul nostru prefect în cazematele fortului dela Chiajna.

După toate probabilităţile, având în vedere sentinţa din procesul Manoilescu, nu se va mai provoca o nouă tulburare a opiniei publice şi un nou succes opoziţiei, prin traducerea d-lui Axinte în faţa judecăţii; mai ales că judecătorii săi fireşti sînt juraţii ieşeni cari au convingerea că d. Axinte n'a făcut altceva decât că a dat curiozităţii concetăţenilor săi un articol de gazetă franţuzească pe care cu trei luni mai târziu însuşi guvernul l-a răspândit în toată ţara.

Vina d-lui Axinte este inexistentă; sau, dacă are vreo vină ea nu justifica o arestare preventivă când—din primul moment—s'a ştiut precis că d-sa a „operat" unul singur, fără complici şi a mărturisit cu franchetă tot ce i se putea pune în sarcină.

Şi dacă d. Axinte ... va fi tradus la ... dacă totul se ... un ex... ...ilor, cum ... unui om ... lună întreagă?

Cu ... poate fi scuzată deţinerea d-... Axinte? Ce grave raţiuni de stat dictau menţinerea în închisoare preventivă a unui delicvent, prin excelenţă politic, în privinţa căruia instrucţia era terminată cu primul interogator ce i s'a luat?

Partidul din care face parte d. Axinte nu ne este simpatic; dar când un om este victima nedreptăţii, de ori unde ar veni el, trebue să-i luăm apărarea. D. Axinte are nevoia unei satisfacţii pe care o cerem şi noi — în numele libertăţii noastre ameninţată de fiecare capriciu al stăpânirii.

Aşteptăm ca d. Axinte, pe care îl ştim dârz şi curajos, să ceară satisfacţia ce i se cuvine: sânt texte precise de lege cari pedepsesc arestarea ilegală.

G. SPINA

In timp de războiu Crucea roşie îngrijeşte de răniţi şi de prisonieri; în timp de pace urmăreşte alinarea suferinţei şi înfrăţirea popoarelor.

SINUCIDEREA LUI JOFFE

JOFFE diplomatul sovietic, care s'a sinucis la Moscova.

Se vorbeşte că această sinucidere a fost provocată de decepţiunea lui Joffe faţă de situaţia actuală a regimului comunist. In ultimele sale lecţiuni la Institutul Oriental, Joffe afirma cu amărăciune că politica sovietică în Orient prin nimic nu se deosebeşte de politica ţaristă şi că ea n'a adus rezultate pozitive. Joffe făcea parte din opoziţie însă nu participă activ la certurile din sânul partidului.

„OPINIA" LITERARA ŞI ARTISTICA

Motiv şi motivare

O gazetă cotidiană se adresează întotdeauna marelui public şi în consecinţă trebue să se închine gustului contemporan şi cerinţelor la modă. Astăzi de pildă se citeste cu predilecţie informaţia scurtă, indiscreţia concisă şi picantă, aventurile de orce gen care tulbură minţile şi terorizează nervii. Articolele lungi, comentariile platonice, impresiile docte au în majoritatea lor rolul ingrat de a umple spaţiul liber din ziar, cu pretenţia delicată că solicită doar atenţia intelectualilor. In realitate însă, ştirea condensată, faptul divers captează preferinţele publicului. Cetitorul de azi e grăbit şi nu se prea ocupă cu lectura. De aceia, scriind puţin, succint, sintetizat, ai măcar şansa să fii citit, în epoca noastră.

i. b.

FAPTE

Dela roman la operetă

Cunoscutul scriitor francez Maurice Dekobra a compus recent libretul unei operete, cu muzica scrisă de compozitorul Heinrich Berenzi.

Cu această ocazie Dekobra a fost din nou obiectivul unor critici violente din partea concetăţenilor săi. Romancierul cosmopolit se sinchiseşte însă foarte puţin. De asupra veleităţilor pur literare Dekobra susţine deviza „les affaires sont les affaires".

„Femeia şi socialismul"

este titlul ultimei piese a lui Bernard Shaw. Renumitul dramaturg englez, în această lu-

(Continuarea în pag. IV-a)

O punere la punct

In chestiunea cursului de latină dela liceul Naţional

Primim:

In chestiunea ridicată de noi cu privire la cursul de latină pe care-l face dl. prof. V. Marineanu, la liceul Naţional, a intervenit şi „un părinte" care aprobă în totul programul extra pe care l'am citat în articolele noastre.

După-cum nu ne-am îndoit o clipă de exemplara corectitudine a profesorului, tot astfel nu vom indispune cu nimic pe prea fericitul „părinte" care constată pr... ...le fiului său şi care vize... ...e nu ştim care profesor ce s'ar fi făcut vinovat de desinteresare, sau cum ne parodiază părintele, de „excesul de desinteresare".

Din toate răspunsurile date direct de dl. Marineanu şi indirect de „părintele" vizat, reiesă un lucru: că se ocoleşte, se evită chestiunea ridicată de noi, care rămâne toată în picioare aşa cum am pus'o:

Face sau nu dl. prof. Marineanu un curs supra-încărcat, în afară de programul oficial? Sunt puşi elevii să traducă— bine înţeles ajutaţi de profesor —cele *390 capitole din Tacit, 400 pagini din Horaţiu*, aproape *500 pagini din Anatologie* etc.?

A evita aceste răspunsuri, însamnă a abuza de ospitalitatea ziarului *„Opinia"* care în interesul şcolii, ca şi noi, a pus această chestiune.

De aceea eră dorit a cunoaşte părerile d-lor profesori *Xenofon Gheorghiu, Tr. Bratu, A. Frunză, A. Scriban.*

Regretăm şi noi că nu există un inspector special pentru limba latină—căci atuncea şi latina ar avea „un program" pe care astăzi îl aprobă doar actualul director al liceului Naţional.

De aceea nu vom mai răspunde nimic, până ce profesorul respectiv, sau direcţiunea liceului nu va răspunde *numai* la chestiunea programului, fără a polemiza cu nu ştim care profesor al liceului.

Până atuncea, chestiunea ridicată de noi, foarte dreaptă, rămâne în picioare. Căci în faţa unui adevăr ştiut de toată lumea şcolară—părinţi, elevi şi profesori — paliativele şi ocolirile sunt prea evidente.

Noi dorim un singur lucru şi atâta tot: *respectarea strictă a programului*, cel puţin pe viitor.

COR.

Expoziţia maestrului Octav Băncilă

de *Em. A. Manoliu*

Ieşenii au o vădită mulţumire ca maestrul Băncilă le-a oferit ocazia de a admira în una din sălile de la Şcoala de „Belle Art", o bogată expoziţie din lucrările sale bune.

Sânt în total 48 de pânze, şi toate de un interes real din punctul de vedere artistic, ca: technică, colorit, adevăr şi montare.

Astfel fiind lucrul, mă întreb: cu care pânză aşi putea începe descrierea, să nu depăşesc peste limita spaţiului rezervat de ziar.

Incep la întâmplare, cu pânza No. 4 „Spre casă". O femee cu copilaşul pe braţul stâng după ce'şi umpluse cofa cu apă de la izvor, a plecat pe carare în sus.

In faţa ei ca ultim plan, e orizontul al cărui albastru e întretăiat de nori nuănţaţi în culorile calde ale verei.

Femeea cu spatele spre privitor, e în camaşă cu altiţe şi cu catrinţă, are pe cap o broboadă roşie. E o idee complectă ce se degajă din tot cadrul micuţ al acestui peisaj de vară, redat cu tot simţul realităţei.

Alături e No. 5 zis „Cu plin" par că ar forma „le pendant" N-lui 4, căci e tot o ţărancă, dar care coboară cu cofa plină pe carare. Mersu-i cu faţa înspre privitor, lasă să se vadă un cap expresiv, umbrit în parte de broboada albă; echilibrul cel face cu stânga greutăţii cofei e bine prins şi fixat; dâmbul de pe care coboară e arid şi bătut de lumina potrivnică a soarelui; pe partea dreaptă a dâmbului însă cade umbra copacilor ce se pierd în perspectivă lăsând 'un luminiş străbătând discret printre crengile şirului de copaci.

No. 22 „Cu furca" splendid tablou având tot mijlocul ocupat de o ţarancă ce stă pe un dâmb sub umbra unui stejar mare cu furca în brâu şi torcând din caerul de lână albă; pe cap are o broboadă galbenă în bataia razelor soarelui care-i cad pe umărul drept.

Postura-i aleasă cu mult gust expune tot conturul corpului mlădios. Din jur împrejur verdeaţă variată. Iar de după frun-

(Continuarea în pag. IV-a)

De la ora 7 dimineaţa până seara după spectacole

La „PRINCIAR“ - „TRAIAN“

SALONUL din faţă este **REZERVAT** exclusiv numai pentru **FAMILII**
Se serveşte **PATISERII, CAFELE, CEAI, GRATAR special, MANCARURI delicioase,** tot felul de **BAUTURI fine, excelenta BERE AZUGA.**—Renumita **orchestră Fuhrman,** adevărat **Jazz** în care virtuosul saxophonist STERNBACH, concertează în Solo şi în ansamblu, delectând publicul şi amatorii de **MUZICA** — **Loc de Dans.** — Se primesc Comenzi pentru **Nunţi, Baluri** şi orice ocaziuni, servim **BANCHETE** şi **Supeuri** după spectacole. — *Sâmbătă şi Duminică, Matineuri Dansante dela ora 5.*
Conducea serviciului LOCALULUI este încredinţată D-lui **KRANZ** specialist, având practica *străinătăţei.*

LA MARELE MAGAZIN „HIGH-LIFE“
Iaşi, - str. Lăpuşneanu - Iaşi
Se află depozitat, un Mare transport de:
Galoşi şi Şoşoni
p. d-ni, d-ne şi copii **„TRAPEZ“** Calităţi superioare
Marca garantată **PREŢURI REDUSE**

Mantile de DAME
toate **Calităţile,** găsiţi cu **preţuri reduse** numai la
MAGAZINUL
„Napoleon Bonaparte“
Iaşi, str. Cuza-Vodă 5, (vis-a-vis de Pref. de Poliţie)
Mare Asortiment de *Ştofe* pentru *Mantile* şi *Rochii, Stofe* Bărbăteşti p. Paltoane şi Costume.
Complect asortat cu *Şifoane, Indiane, Zefiruri, Atlasuri, Saten* de lână p. plăpumi, Mătăsuri p. Rochii şi Mantile.
Nu confundaţi firma.

Publicaţie

Obştea de cumpărare „Ştefan cel Mare“ din Com. Ştefăneşti Jud. Botoşani, aduce la cunoştinţa publică că în ziua de 18 Decembrie crt. ora 10 dim. se va ţine licitaţie publică la casa obştei, (conacul moşiei), pentru arendarea pe timp de un an a vărăriei carierii de piatră, de pe moşia acelei obştii.

Preţul din oficiu este de lei 54.000.

Amatorii pot lua orice alte informaţii la biroul obştei, în orice oră de lucru.

Se menţionează că varul scos din această carieră este o calitate superioară, cel mai căutat în toată ţara, fiind foarte bun pentru construcţii.

Preşedinte, *Vasile C. Cumpătă*

România
Corpul Portărelor Trib. Iaşi
PUBLICAŢIUNE No. 181
Anul 1927 luna Noembrie 15 zile

Se publică spre cunoştinţa generală că conform adresei Trib. Iaşi s. II-a No. 40542 | 1927 se va vinde prin licitaţie publică în ziua de 8 Decembrie 1927 ora 10 a. m. averea mobilă sequestrată cu procesul verbal No. 1 | 927 dela D. Hascal Hună la pretenţia D-nei Tauba Hună avere compusă din: un garderob, două oglinzi, una lampă suspendată, 15 tigăi, 5 căni de email, 26 oale de bucătărie, 14 lighene, o sobă, 22 ciaune, 6 maşini de călcat rufe.

Vânzarea se va face în Iaşi, str. I. C. Brătianu No. 98, domiciliul debitorilor, pe bani gata şi în asistenţa grefierului respectiv.

Şef Portărel, Gh. V. Sava
Secretar, Munteanu

Înştiinţare

Subsemnatul Avram B. Haham domiciliat în Iaşi str. Sf. Lazăr No. 11, aduc prin prezenta la cunoştinţă că nu am nici un soi de legături comerciale sau familiare cu vreunul care respunde la numele de Haham, afară de un frate al meu minor cu numele de Herşcu Haham şi care se bucură de aceeaşi cinste şi reputaţie în societate ca şi mine. *Avram B. Haham*

Copropr. fabricei de Casânci „Caşmirul“ şi „Industria Iaşilor“.

PERDUT buletinul de înscriere în biroul populaţiei şi livretul de armată, eliberat de Regimentul 53 Infanterie. Le declar nule şi fără valoare în mâinile oricui s'ar găsi.

Avram David Moişe
Mahalaua Mlaştinei No. 34

VÂND circa 12 hectare pământ arabil, Jud. Botoşani, hotar cu Jud. Iaşi, com. Pogorăşti Gara Rediu. Adresa Gh. Mihail Dolhasca Jud. Fălticeni.

CAZANGIU cu bune referinţe caută spre imediată angajare.
Fabrica Marek
strada Socola 155

DIN CAUZĂ PLECĂREI vând un dormitor modern, aproape nou şi alte lucruri casnice. A se adresa la ziar. *Cecilia Gleiser*
str. Păcurari 172

DE VANZARE butoaie de fer uzate, una casetă mare cu 2 uşi şi câteva mai mici. A se adresa la firma Isidore Margulies Iaşi str. Ştefan cel Mare 27.

DE VANZARE o blană de drum, de ocazie, în stare foarte bună, str. Gându 6, I. Glückman.

Cutia cu scrisori [1])

Primim:

Domnule Dircetor,

Ţinând seama de modul obiectiv în care ziarul dv. a căutat să redea incidentele în jurul pretinselor fraude ale fabricei „Geamul Moldovei“, la care se referă şi un entrefilet apărut în numărul de eri al „Opiniei“, vă rog să binevoiţi a publica în apreciatul dv. ziar următoarele:

In urma unui denunţ la Ministerul de Finanţe al asociatului nostru Mişu Landman din Bucureşti, care a vrut să ne terorizeze cu această armă pentru a obţine favoruri si avantagii ce nu-i se cuveneau, şi a angajat un anume Const. Gheorghiu.

Acest individ, în asociaţie cu d. controlor P. P. Ionescu care căpătase del gaţie de la Min. de Finanţe, şi înainte de a avea cel mai mic indiciu de neregulă, sezisează Parchetul de Iaşi care dă delegaţie d-lui Judecător de Instrucţie din Botoşani să ridice scriptele fabricei pe pr[illegible] funcţiune 1925 şi 19[illegible]

Aceste [illegible] fost aduse la [illegible] spre a fi depuse la Parchet sau la Ad-ţia Financiară deoarece ele au fost predate la Botoşani d-lui controlor P. P. Ionescu, acesta le preia pur şi simplu co-denunţătorului Gheorghiu, care le depune în camera sa dela Hotel Traian; aceasta în ziua de 2 Iulie.

In urma reclamaţiunei noastre la Parchet, care a dus la punerea sub incuviinţare a lui Const. Gheorghiu, aceste registre au fost ridicate din camera sa de d. jude Pavloff.

La inventarul făcut de d-sa s'au găsit aproape de două ori atâtea registre câte a notat la ridicare d. Judecător de Instrucţie din Botoşani.

In cursul lunei August d. controlor Ionescu, mereu în colaborare cu Gheorghiu, care contrasemnează toate piesele, isprăveşte aşa zisele d-sale cercetări şi servindu-se de acte falşe (Certificat falş al gării Hârlău, facturi ale fabricei din Lespezi) şi de afirma ii neadevărate (că fabrica ar lucra cu două cuptoare) ne dresează un Pr.-Verbal de Contravenţie a cărui sumă totală se ridică la 54 cincizeci şi patru milioane, fraude ce s'ar fi comis în curs de 2 ani.

Am făcut apel la Tribunalul de Botoşani, care ne-a admis dovada cu experţi şi în acelaş timp am solicitat Min. de Finanţe o nouă anchetă.

Această anchetă este condusă de d. Inspector Financiar G. Pompilian, care a controlat scriptele mai întâi la fabrică, în prezenţa d-lui Nicolescu, administrator Financiar de Botoşani, d. Mihăilescu controlor fiscal şi d-lui P. P. Ionescu, care a dresat Pr.-Verbal de contravenţie apelat.

In acest scop s'a adus de către d. Administrator Financiar dosarul privitor la Contravenţie dela Tribunalul de Botoşani.

Rezultatul acestei minuţioase verificări care a ţinut două luni, la fost că d. Inspector Financiar Pompilian care nu s'a servit de acte false şi n'a ignorat registrele noastre cum au făcut primii anchetatori, ajunge la concluzia că cifra de afaceri trecută în registre este riguros exactă, şi deci frauda inexistentă.

A dresat în acest sens acele, depe cari avem şi noi un exemplar; aceste acte sunt contra-semnate şi de d. controlor P. P. Ionescu, care a dresat primul Pr.-Verbal, cel cu cifrele astronomice.

Printr'o procedare curioasă pe care o vom discuta, dacă va fi cazul, în faţa instanţelor judecătoreşti, d. Jude de Instrucţie din Botoşani, investeşte pe denunţătorul şi procuristul lui Landman, C. Gheorghiu, cu calitatea de expert şi-l invită printr'o adresă recentă să-şi depună raportul.

Acest individ este azi din nou în cercetarea Parchetului din Iaşi, în urma unei dovezi scrise că a luat bani sub diferite forme dela acei pe cari avea misiunea să-i ancheteze.

Indrăzneţ cum este, încearcă iarăşi diversiuni prin presă şi vrea să facă o „afacere Barasch“ din propriile sale afaceri care l'au dus în cercetarea Parchetului.

Patronul său, onorabilul delator Landman, ne comunică prin scrisoare recomandată că l'a concediat din serviciu.

Iată sfârşitul lamentabil al unei înscenări îndrăzneţe.

Primiţi, vă rog, asigurarea stimei mele.

Barasch
avocat

1) Redacţia nu răspunde de conţinut.

Consiliul judeţean ieşan

cere să se numească un prefect

Iarăşi chestia diurnelor

Consiliul judeţean a ţinut aseară ultima şedinţă cu care s'a terminat sesiunea ordinară.

Chestiunea împrumutului de 20 milioane lei pentru şcoli, fiind, hotărâtă; se numeşte o comisiune compusă din domnii ing. Grigoriu, ing. Bejan, P. Tudose, A. Sturdza şi Bălteanu care să întocmească programul lucrărilor, pentru terminarea localurilor şcolare începute.

După aceasta se alege prin vot secret un reprezentant a jud ţului în comisiunea de disciplina a funcţionarilor judeţeni

A fost ales d. M. Alexandrescu, şeful serviciului administrativ; iar ca supleant d. Simionescu, şeful serviciului contabilităţii.

Iar diurnele

Chestiunea diurnelor este din nou luată în discuţiune.

S'a protestat mult asupra suprimărei diurnele consilierilor judeţeni.

In acest sens s'a hotărât trimiterea unei adrese la Ministerul de Interne prin care să se ceară că deoarece mulţi din consilieri sunt profesori, comercianţi, industriaşi etc, şi venind la şedinţele consiliului nu-şi pot îndeplini ocupaţiile lor, suferind pierderi,—se cere menţinerea diurnelor.

*

Să ni se numească un prefect!

După aceasta a luat cuvântul d. Cerkez. D-sa spune că la şedinţele consiliului, prefectul este obligat de lege să participe.

Noi însă nu avem prefect; şi de aceia cerem să ni se numească".

D. *Negruzzi*, sosit din Paris, a ţinut să participe la şedinţă. D-sa vorbeşte:

— „Am lipsit două luni. Fără prefect v'am lăsat şi fără prefect vă găsesc.

„E o ruşine pentru Iaşi, a doua capitală a ţării, să stea atâta timp fără prefect".

D. Negruzzi, cere consiliului să se facă o intervenţie la Ministerul de Interne, prin care să se ceară numirea unui prefect cu care consiliul să poată lucru în mod serios.

*

D. *Căpriţă*, declară terminată sesiunea ordinară a consiliului şi mulţumeşte consilierilor pentru felul cum au lucrat.

Şezătoarea dela Sfatul Negustoresc

Conferinţa d-lui Kiva Orenstein

In sala Sfatului negustoresc, a avut loc Sâmbătă seară o şezătoare organizată de „Uniunea evreilor români“ în scop cultural.

In aziştenţă am remarcat: d-na şi d. Einhorn, d-na şi d. Kiva Orenstein, d-na şi d. Fred Şaraga, d-na d. şi d-ra Schoenberg, d-na şi d. avocat Kron, d-nii Isac Popper, dr. Ficler, d-na şi d. Ionel Fruhling, d-na şi d. avocat Finchelstein, d. dr. Th. Blumenfeld cu d-ra, d-na şi d. inginer Brill, d-na şi d. avocat Hutschneker, d-na şi d. dr. Haimovici, d-na şi d. dr. Solomovici, d-na şi d. avocat Brill, d-na şi d. avocat Kleiner, d-na şi d. avocat Gherner, d-na şi d. M. Marcovici, d-na şi d. avocat Elias, d-na Braunstein, d. avocat Klein, Bacan etc.

*

D. avocat *Kiva Orenstein* a ţinut o conferinţă, desvoltând tema că evreul este om, ca toţi semenii lui de altă religie,—şi că poporul evreu nu are altă pretenţie.

La noi poporul român, a recunoscut aceasta, a trăit cu evreii în cele mai bune legături în toate timpurile.

Antisemitismul este o floare artificială.

D. Orenştein, recunoaşte că d. Cuza este sincer şi că şi-a apărat părerea o viaţă întreagă. în chip desinteresat,

*

Că massa ţărănească nu face nici o deosebire confesională, faptul îl găsim oglindat în opera marilor noştri scriitori, care cu măestrie au culeş şi descris viaţa poporului.

Ori de câte ori a găsit în calea lor un evreu, l'au zugrăvit, în chip firesc, ca om, uneori chiar cu duioşie.

Conferenţiarul dă câteva exemple. Maestrul Caragiale care a biciuit o într agă epocă, a scris deasemenea *„Făclia de Paşti“* în care eroul este evreul *Leiba Zibal*. Că acest Zibal este ridicol, e explicabil prin câte a trecut, că tremură în faţa primejdiei, e perfect natural. Şi în aceleaşi împrejurări, dacă în locul lui Leiba Zibal, se găsea Gheorghe Ciobanu, desigur acelaşi sentimente l'ar fi stăpânit.

Ronetti Roman în *Zeilig Şor* a întrupat o întreagă clasă, a misiţilor. Zeilig Şor este un declasat, un om împovorat, care nu ştie cum să scape din mizeria ce-l copleşeşte şi care îşi închipuie a-şi putea agonisi traiul, prin glumele sale, unele reuşite, altele proaste.

Mihail Sadoveanu, călătorind prin târgurile mici, compătimeşte pe evrei, pe cari îi întâlneşte în case nesănătoase, şi urâte, ceia ce se explică prin marea mizerie, în care se găsesc acei evrei.

Sadoveanu descrie pe o evreică *Haia Sanis*, o revoltată de nenorocirile prin care a trecut dînsa şi ai săi, pe care nu le poate explica,— şi care se răzbună în potriva Tuduriţei, cea mai bună prietenă a ei.

Şi d. Kiva Orenştein adaugă: Dacă Tuduriţa se găsea în aceiaşi situaţie ca Haia, făcea ca şi dînsa".

Conferenţiarul încheie prin reimprospătar a nuvelei lui Rebreanu intitulată *„Strul de zertoruri“*, pentru a releva simpatia între Strul soldatul şi caporalul său, şi a explica în chip firesc,—tragedia din tranşee.

D. Kiva Orenştein a fost viu aplaudat.

Serata s'a terminat prin o parte artistică în care s'au distins d-ra *Schoenberg* la piano, d. avocat *Kron* în recitări d-na Sarah Goldştein în canto.

DAN.

---

x Incendiul a mistuit casa gospodarului Gh. Zurgălău din Tomeşti-Iaşi.

Pagubele se cifrează la 20 mii lei.

x Din Bârlad ni se anunţă că incendiul a distrus locuinţa d-lui Iablonosky din str. General Beuţ.

x Trenul din Paşcani a sosit astăzi dimineaţă în gara Iaşi cu o întârziere de o oră şi jumătate, din cauza vicolului de pe linia Paşcani—Iaşi.

Pregătiri în localitate

pentru primirea prof. Weizman

La sediul organizaţiei sioniste din localitate, s'a întrunit ieri, sub preşedinţia d-lui Ilie Mendelsohn, comitetul însărcinat cu recepţia în Iaşi a d-lui prof. Weizman, preşedintele organizaţiei sioniste mondiale.

S'a ales un comitet restrâns, alcătuit din d-nii Ilie Mendelsohn, Isac Nach, Nathan Gheler, Fred Şaraga, Kiva Ornştein, dr. Frenkel şi Waisberg (reprezintând diferite instituţii evreeşti) pentru a stabili programul recepţiei.

ÎNFORMAŢII

x *Chestia apei.* — Comitetul Comunal de direcţie. s'a întrunit sub preşedinţia d-lui Osvald Racoviţa, primarul municipiului.

S'a discutat despre stadiul, în care se găseşte chestia apei. D-nii ingineri Welt şi Andriescu-Cale au dat explicaţiunile tehnice.

La urmă, s'a admis propunerea d-lui M. Wachtel, ca memoriul cuprinzând concluziile celor ce sunt de făcut, atât pentru restaurarea conductei cât şi pentru mărirea cantităţii de apă, să fie remis fiecărui membru din comitetul de direcţie pentru a-l studia,—şi a face o discuţie mai largă la a doua consfătuire.

x A încetat din viaţă d-na Sofia Stetingher, mama d-rei Alice Stetingher, una din harnicele funcţionare ale librăriei Socec.

x La Bucureşti are loc azi examinarea medicilor care concurează la ocuparea de posturi de medici de plasă.

x *Preţul la pâne şi carne.*— Delegaţii morarilor au fost convocaţi pentru mâine la primărie în vederea revizuirei preţului pâinei.

Primăria s'a informat în acest scop de preţurile la pâne şi grâu dela centrele din ţară.

*

Tot pentru mâine au fost convocaţi şi delegaţi i măcelarilor, pentru revizuirea preţului la carne.

x *Teatrul Naţional.*— Toată săptămâna aceasta Teatrul Naţional va reprezenta *„Medicul în Dilemă“* de *Bernard Shaw*, cu acelaşi mare succes ca la premiera de aseară.

Marţi 29 Noembrie, va avea loc premiera *„Noaptea Regilor“* de Shakespeare, cu o montare extraordinară sub direcţia d-lui Vlad Cuzinski.

x Ministerul de Interne a cerut Prefecturei de judeţ, relaţii asupra societăţii „Propăşirea aşilor“.

x D. plutonier Stoica a fost numit şef al biroului siguranţei de la compania de jandarmi rurali.

In timp de războiu Crucea roşie îngrijeşte de răniţi şi de prisonieri; în timp de pace urmăreşte alinarea suferinţei şi înfrăţirea popoarelor.

---

x *Podgorenii din Basarabia*, au înmânat eri d-lui ministru Argetoianu un protest, în contra taxelor pe care delegaţia permanentă a municipiului Iaşi a hotărât să o institue asupra vinurilor introduse în localitate din judetele vecine.

x D. A. Segal, prorietarul magazinului „Venera“ a reclamat astăzi dimineaţă d-lui comisar Sprinceană, şeful Brigăzii de Urmărire, că a constatat lipsă de mărfuri de parfumerie şi farmaceutice.

S'a dispus o nouă percheziţie la domiciliul lui B. Eizenstein din str. Sf. Lazăr care e şi autorul furtului de 100.000 lei.

x In urma cererii d-lui Anghelescu, Comandantul Corpului de sergenţi, d. prefect Lăzărescu a aprobat următoarea mişcare în Corpul de Sergenţi:

Ofiţerul de sergenţi Cântălesne Marin a fost avansat ajutor de comandant; sergentul major Sclăreanu avansat ofiţer şi sergentul instructor Boblic, avansat sergent major.

ULTIMA ORA

S'au reînceput tratativele
pentru un împrumut extern

Bucureşti 23. — Guvernul a început tratative pentru încheierea unui important împrumut pe una din pieţele din Occident. Împrumutul va servi pentru refacerea căilor ferate şi pentru eventuala s'abilizare a monedei noastre.

*

Declaraţiile făcute de d-l Maniu, în şedinţa de alaltăeri a comitetului de direcţie naţional-ţărănesc, în partea care se raportează la impresia pe care trebue să dele străinătăţii opoziţia prin acţiunea ei, asupra stărei de spirit creiate la noi prin ultimele evenimente, sunt atribuite grijei pe care ştirea despre posibilita ea realizărei unui împrumut extern de către guvernul liberal, a stârnit-o în rândurile opoziţiei.

Ninge în toată ţara

Bucureşti 23. In Ardeal şi Oltenia, temperaturile se menţin ridicate deasupra punctului de îngheţ, asigurând + 2—7 grade. In această regiune se semnalează ploi, ceaţă, iar în nord est lapoviţă.

In jumătatea de nord-est şi sud-vest (Muntenia, Dobrogea, Moldova şi Basarabia) ninsoare cu vânt puternic din regiunea nord-est (crivăţ).

In jurul delapidării
DE LA BANCA NAŢIONALĂ-BACAU
Confirmarea mandatului de arestare

Bacău 23.— Am arătat la timp fapta casierului Ştefanovici dela Banca Naţională din localitate, care şi-a însuşit formidabila sumă de 420 mii lei şi care a stârnit atâta vâlvă şi senzaţie întrucând numitul e din bune condiţiuni sociale.

In cursul cercetărilor făcute de d. Mina Gorovey—primul procuror al Tribunalului nostru, d-sa a chemat la interogatoriu peste 30 de persoane, prieteni intimi ai delapidatorului cu cari acesta a cheltuit bani.

Ieri tribunalul a confirmat mandatul de arestare emis contra lui Ştefanovici, care a şi fost depus la arestul preventiv.

COR.

Reducerea tarifelor c. f. r.

Bucureşti 23.— Consiliul superior al comunicaţiilor a hotărât să reducă tarifele c. f. r.

S'au suprimat taxele suplimentare la trenurile exprese.

Taxa kilometrică la trenurile accelerate, pe distanţe scurte este mai urcată spre a determina ca aceste călătorii să fie făcute cu trenurile de persoane. Dela 530 km. în sus taxele trenurilor accelerate se identifică cu acelea ale trenurilor de persoane.

Pentru cl. III se vor elibera bilete de ducere şi întoarcere, de la staţiuni'e mici spre oraşe pe distanţa maximum de 40 kilometri cu o reducere de 40 la sută.

Abonamentele se vor bucura de avantajul că vor fi făcute pentru 1—2—3—6 şi 12 luni, iar tarifal va fi uniform, adică se va plăti exact cota parte pe timpul voit, ne mai fiind majorări pentru cele cu termenul mai mic.

Se vor introduce abonamente săptămânale pentru lucrători şi lunare pentru elevi şi studenţi, cl. II şi III, pe distanţe de minimum 20 klm. şi maximum 6 klm.

La bagaje se vor face mari reduceri.

*

In urma intervenţiei d-lui C. Garoflid, membru în consiliu de administraţia a C. F R. şi a celor susţinute de d. M. Badareu în sânul consiliului consultativ, importante reduceri au fost de asemenea acordate pentru transportul muncitorilor agricole.

Gratuitatea transporturilor a fost şi ea examinată cu această ocazie. Consiliul consultativ s'a declarat pentru restrângerea gratuităţilor.

Pentru ca această măsură să poată fi introdusă fără mari protestări, restrângerea va începe cu desfiinţarea gratuităţei călătorilor foştilor miniştri şi subsecretari de stat.

In viitoarea şedinţă care va avea loc Marţi 29 Noembrie va continua discuţia începută şi se va aborda marea chestiune a tarifului pentru mărfuri.

Prietenia italo-maghiară

Budapesta (Ceps) — La numeroasele declaraţiuni cu caracter demonstrativ, asupra prieteniei italo-maghiare, care se accentuează atât de mult de ambele state, se mai adaogă şi un nou act, care constă în numirea ataşatului militar italian la Budapesta.

S'a anunţat mai dăunăzi că şi ataşatul militar maghiar şi-a început funcţiunea sa la Quirinal.

Dacă vom ţine seama de ultimele două săptămâni, adică de vizita unei delegaţii oficiale la serbările lui Kossuth, numirea ambilor reprezentanţi militari, plecarea unei delegaţii maghiare la Roma pentru studierea regimului fascist, începerea de tratative comerciale suplimentare etc., ne vom forma un tablou fidel asupra legăturilor strânse dintre aceste două ţări.

Nu se mai înfiinţează
noui legaţiuni

Bucureşti 23 — Faţă de dificultăţile bugetare ce se întâmpină, proectele de a se înfiinţa legaţiuni la Rio de Janeiro. Helsingfors şi Riga precum şi un post de ministru plenipotenţiar la Geneva şi nici posturile de agent diplomatic la Cairo şi de secretar de legaţie la Angora—probabil că nu vor putea fi realizate.

De asemenea e puţin probabil ca însărcinările ataşaţilor de presă să poată figura în budgetul ministerului de externe pe 1928.

Banditii răspândesc teroarea în nordul Basarabiei

Jafuri la drumul mare.— Marfă de sute de mii de lei furată.--Atacul dela rabinul Stenoovici. Banditii vor să jefuiască o sinagogă.-Lupta cu banditii mascaţi.

In legătură cu banditismele săvârşite în ultimul timp în preajma Hotinului şi Sorocei, revenim cu următoarele amănunte impresionante:

Jaful de lângă Dinăuţi (Hotin)

Un grup de comercianţi din Tg. Nouasuliţă (jud. Hotin), cumpărând un transport mare de manufactură şi mătăsuri la Cernăuţi, a încărcat marfa în 5 căruţe, pornind la drum. In căruţe se găseau trei comercianţi, doi funcţionari comerciali şi 5 căruţaşi. Pe la orele 4 de noapte convoiul de căruţe apropiindu-se de satul Dinăuţi, înaintea lui au eşit pe drum trei banditi înarmaţi până în dinţi, somând transportul să se oprească. Cei din căruţe, surprinşi şi speriaţi s'au supus imediat ordinului banditilor, ridicând mâinele în sus.

S'a început percheziţia. Banditii au luat 8000 lei bani şi de 250 mii lei marfă (matase, stofă scumpă etc.) au încarcat aceasta într'o căruţă şi amenintând pe jefuiţi să nu facă alarmă, au dispărut în apropiata pădure.

Convoiul ajungând în comuna Dinăuţi, a sezisat imediat pe jandarmi, cari au organizat urmărirea tâlharilor.

*

Ataoul la rabinul Stenoovici.— Furt de sute mii de lei

Rabinul Stencovici din oraşul Hotin era cunoscut ca un om cu avere. Pe lângă aceasta, el era păstrătorul cheilor dela marea sinagogă a oraşului, unde se găseau multe obiecte de ritual preţioase (aur şi argint).

Banditii cunoscând toate astea, au plănuit un atac asupra casei d-lui Stancevici. Intr'una din zilele trecute, ei şi-au pus planul în aplicare. Pe la orele 7 seara, banditii în număr de trei, mascaţi şi înarmaţi cu revolvere, au pătruns în casa rabinului. Apărând în prag ei au strigat: „Mâinele în sus şi nu vorbiţi nici un cuvânt". Coplesită de spaimă, familia rabinului, precum şi d. Stencovici se coboare din trăsură. U. comerciant a dat alarma. Jandarmii, cari se găseau în trăsură din urmă, au sărit jos şi au deschis imediat focul. Banditii au stins felinarele şi la rândul lor au început a răspunde cu revolverele.

S'a încins o luptă înverşunată care a durat aproape un ceas.

Văzând că atacul a eşuat, banditii au luat-o la fugă, dispărând în pădurice. Convoiul ajungând la Târnova, s'au sesizat jandarmii de acele, cari au întreprins urmărirea banditilor. Păduricea a fost înconjurată, dar cu toată căutarea minuţioasă, nu s'a putut da de urma lor. La locul luptei s'au găsit urme de sânge. Se crede că unul din banditii a fost rănit. Din pasagerii nu a fost rănit nimeni. Geanta cu banii perceptorului a rămas neatinsă.

Cor.

BANDIŢII VOR CHEILE SINAGOGII
Păţania unor credincioşi evrei

După aceia au cerut rabinului să le predea cheile de la sinagogă.

Stencovici a refuzat categoric Atunci banditi l'au doborât jos şi punându-i un căluş în gură, au început al schingiui oribil. In acel moment, la uşa a bătut cineva. Banditii au deschis uşa, dând drumul în casă celora ce au venit. Erau trei ovrei, ce veniseră la rabin. Ameninţând şi pe aceştia cu revolvere, banditii i-au percheziţionat, luându-le banii, inelele şi ceasurile. Părăsind casa, banditii au descărcat un foc de revolver, rănind grav pe soţia rabinului care încerca să dea alarma.

După disparitia banditilor rabinul a sesizat autorităţile poliţieneşti. S'au luat măsuri, însă de urma jefuitorilor nu s'a putut da.

LUPTA CU BANDIŢII MASCAŢI
Tâlharii fug lăsând urme însângerânde

Zilele trecute, spre seară, din Tg. Briceva, jud Sorca, au plecat spre staţiunea Târnova câteva trăsuri cu pasagerii comercianţi, printre cari şi un perceptor ce ducea cu el un milion lei.

Ţinând seama de ne siguranţa drumului spre zisă staţiune, unde s'au mai comis jafuri, trăsurile însoţea şi câţiva jandarmi înarmaţi dela postul Briceva. Când trăsurile erau la o distanţă de 3—4 kilometri de Tarnova, dintr'o pădurice situată la drum, au apărut patru banditi mascaţi şi înarmaţi cu revolvere, luminând drumul cu felinarele de mână electrice. Oprind prima trăsură, banditii îndreptară revolverele spre pasageri, şi somară pe aceştia să

Anglia şi dezarmarea

Londra 23.- Astăzi vor avea loc în Camera Comunelor importante desbateri asupra chestiunii dezarmării şi păcii mondiale.

Sir Austen Chamberlain şi primul Lord al amiralităţii vor face declaraţiuni.

Violentă furtună
la coastele engleze

Londra 23.—Intreaga Anglie a fost bântuită de furtuni puternice, timp de două zile. Vasele cari se aflau în apropiere de coasta de Est a Angliei au avut de suferit pagube foarte importante. Nouă vase de pescari aflate în apropiere de Montrose (Scoţia), au fost scufundate. Cu mare greutate a putut fi salvat personalul de pe trei din aceste vase.

Steam rul „Djerissa" s'a lovit de stâncile de la Creswell pe coasta din Northumberland scufundându-se. Au putut fi salvaţi 26 de oameni din personal. Aceiaşi soartă a avut-o şi steamerul „Eros", personalul a putut fi salvat şi debarcat la Sunderland.

Petrolierul olandez „Georgia" s'a scufundat din cauza furtunii la punctul Cromer. Personalul de pe acest vas a putut fi salvat de vasul olandez „Trent".

O interesantă statistică
a orbilor din jud. Iaşi

In urma unui ordin al Ministerului Sănătăţei, Prefectura a alcătuit o statistică a orcilor din judeţ.

Din cele 78 comune câte are numai în 46 comune sunt un număr de 140 de orbi de ambii ochi.

Numărul bărbaţilor orbi e de 72, iar al femeilor de 68. In majoritatea cazurilor, cei lipsiţi de vedere sunt oameni maturi foşti bolnavi de sifilis, tifos exantematic, variolă sau albeaţă. Copiii sunt orbi din nascare. Accidentele sunt mai rare.

Puţini orbi au învăţat la Vatra Luminoasă sau la azilul din Ungheni.

Starea d-lui Titulescu
s'a agravat

Bucureşti 23.- Starea sănătăţei d-lui Titulescu inspiră serioase îngrijorări. Gripa, de care d sa suferă de câteva zile, s'a complicat în ultimul timp cu o congestie pulmonară.

Berăria Elysée cel mai elegant local, serveşte în tot cursul zilei, pe lângă MANCARURI şi BAUTURI: CAFELE, CEAIURI, APERITIVE şi CONFISERII, având un serviciu special de Cofetărie,

Cu toate sacrificiile făcute cu aducerea **JAZZULUI**

The FIVE NAUGHTY-BOYS

Preţurile rămân aceleaşi ohiar şi la MATINE-URILE DANSANTE *de Joi, Sâmbătă şi Duminică după amează.*

INFORMAŢII

x Şedinţa Senatului Universitar care urma să aibă loc aseară, a fost amânată pentru Sâmbătă după amiază.

x Primim:

Pentru a preveni inducerea în eroare a comercianţilor, Camera de Comerţ comunică următoarele:

Nu corespunde realităţii afirmaţia din apelul d-lui C. Cerkez că la Banca proectată de d-sa Camera de Comerţ va subscrie vre-o sumă.

Prevederile categorice ale legei de organizare a Camerelor de Comerţ limitează strict atribuţiile acestor Camere. Sub nici un cuvânt ele nu au dreptul de a participa la crearea de bănci sau alte întreprinderi comerciale.

Deasemenea hotărârea categorică a adunărei generale a comercianţilor ţinută la 6 Martie 1927 stabileşte hotărât destinaţiunea dată soldului fondului de refacere.

ECOU

— *O expoziţie interesantă.* In ziua de 20 Noembrie a. c. s'a deschis în Bucureşti, sa'a de artă „HASEFER" strada Eugen Kirada 7, fost Karageorghevici expoziţia pictorului M. W. Arnold, cunoscut Bucureştenilor prin expoziţiile sale anterioare din 1923 şi 1925.

D-sa s'a reîntors dintr'o lungă călătorie de studii din Siria, Palestina şi Egipt.

Minunile Omenirei!

A apărut pentru prima dată, cea mai interesantă şi folositoare lucrare, în limba română. Tot ce e Intelectual, Profesionist, Avocat, Medic, Magistrat, Funcţionar, Militar, Comersant, Meseriaş, Studenţi trebue să studieze această lucrare în folosul şi reuşitele dorinţele lor. Tot tineretul, mai cu deosebire Domnişoarele şi Damele au cea mai mare nevoie. *30 lei volumul* cereţi *Minunile Omenirei* la Librăriile principale şi la debitele din centru.

Familiile: Mârza, Romanescu, Vasiliu şi Dimitriu, au durerea de a anunţa prietenilor şi cunoscuţilor moartea

Adrianei Mârza

în etate de 19 ani

decedată în ziua de 23 Noembrie.

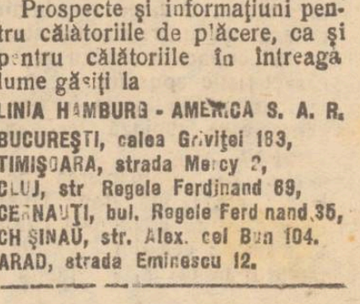

Călătorii de lux şi de plăcere
Programul liniei HAMBURG AMERICA pentru anul 1928, cu excelentele vapoare: „RESOLUTE", „RELIANCE", „OCEANA" şi „ORINOCO".

A) Călătoria „Hapag" în jurul lumii dela 7 Ianuarie până la 26 Martie 1928.

Preţurile: De la 2.000 dolari în sus.

B) 7 călătorii „Hapag" pe Marea Mediterană şi în Orient, în interval de la 17 Ianuarie până la 25 Mai 1928.

C) 6 călătorii „Hapag" până la Nordkap Island-Fjord şi în regiunea Polară, în interval de la 14 Iunie până la 12 August 1928.

D) Călătoria „Hapag" până în Scandinavia şi Marea Baltică, de la 15 până la 31 August 1928.

E) 5 călătorii „Hapag" până în India de Vest, dela 17 Decembrie 1927 până la 28 Martie 1928.

Preţurile călătoriilor: de la mărci aur 425 în sus.

Prospecte şi informaţiuni pentru călătoriile de plăcere, ca şi pentru călătoriile în întreaga lume găsiţi la

LINIA HAMBURG - AMERICA S. A. R.
BUCUREŞTI, calea Griviţei 183,
TIMIŞOARA, strada Mercy 2,
CLUJ, str Regele Ferdinand 69,
CERNĂUŢI, bul. Regele Ferdinand 35,
CHIŞINĂU, str. Alex. cel Bun 104.
ARAD, strada Eminescu 12.

ŞTIRI DIN ŢARĂ ŞI STRĂINĂTATE

„OPINIA“

literară şi artistică

(Continuare din pag. I-a)

orare, risipeşte mult cinism şi ironie, vizând cu deosebire pe femeile, care, în loc să se ocupe de casă şi gospodărie, se avântă în mişcările de avantgardă. In special Shaw îşi bate joc de acelea care fac politică fără s'o înţeleagă, îmbrăţişând doctrine fără să le cunoască.

Piesa se va reprezenta în curând la unul din teatrele din Londra.

Traduceri

Doi publicişti ardeleni lucrează în prezent la traducerea în limba germană a versurilor d-lui Ion Minulescu. Până acum ei au tradus aproape toate „Romanţele“, dintre care două au şi fost publicate într'un ziar săsesc din Sibiu.

Din limba germană poeziile d-ui Minulescu vor fi apoi tălmăcite şi în limba ungară. In modul acesta propaganda culturală se realizează mai bine decât cu zece conferinţi şi congrese.

In legătură cu aceasta, arătăm că în curând va apare în românește un volum de poeme ale scriitorului ungur Ady Endre, traduse de poetul Const. A. Petrei.

Operă postumă

După moartea rafinatului scriitor francez Pierre Louys a rămas o lucrare inedită intitulată „Psyche».

Această operă nu era terminată şi n'avea forma definitiv stilizată. Prietenul lui Louys, romancierul Claude Farrére, a revăzut de curând această scriere şi a dat-o spre tipărire. Ea va apare peste câteva zile şi va fi un punct de atracţie al sezonului literar de toamnă.

Bibliografie

A apărut *„Revista Critică“* No. 3—4 cu studii literare, istorice şi juridice de prof. Giorge Pascu, Cezar Parteni-Antoni, Iuliu Pascu, P. Constantinescu-Iaşi, N. C. Bejenaru, G. Zane, I. Iordan, St. Zeletin, T. Roşculeţ etc. etc.

Numeroase cronici ; un bogat material de recenzii şi informaţii.

— **„Tutunul“** un elegant volum ilustrat, teoretic, statistic şi informativ, întocmit cu o vădită competenţă de d. *Dima I. Gavrillu* şef de fabricaţie al Regiei din Iaşi.

Vom reveni cu o recenzie.

Isprava unor bestii

Indivizii Vasile Gh. Bâncu şi Gheorghe Gh. Şelaru din Brusturoasa, în stare de complectă ebrietate, au atentat la pudoarea bătrânei Maria Gh. Matei în etate de 80 (opt zeci) de ani, care imediat a încetat din viaţă.

Bestiile au fost arestate.

COR.

De la comemorarea din Chişinău

După cum am anunţat foştii deputaţi ai „Sfatului Ţarii“, s'au întrunit la Chişinău, serbătorind zece ani de la eliberarea Basarabiei.

A lipsit numai d. ministru Inculeţ care fiind suferind a fost reţinut la Iaşi.

După deschiderea şedinţei festive, s'a transmis regelui Mihai telegrama următoare :

M. S. Regelui Mihai I
Bucureşti

„Foştii deputaţi ai Sfatului Ţării, întruniţi în şedinţa solemnă, pentru sărbătorirea de zece ani dela alipirea Basarabiei la patria mumă, depun la picioarele Tronului sentimentele de devotament şi dragoste nemărginită“.

Semnat *I. Pelivan* ca preşedinte şi *Ion Buzdugan*, ca secretar.

Au rostit cuvântări d-nii dr. Cazacu, Halippa, Stere, I. Buzdugan, Cristea, Petrov şi alţii, toţi arătând mulţumirea lor sufletească de faptul realizat.

D-l Buzdugan a cetit o scrisoare foarte dulce din partea domnului Inculeţ prin care releva că populaţia basarabeană a căpătat drepturi şi pământ, şi se fericeşte a fi revenit la patria mamă. O mai fi nevoi în Basarabia,— mai zice d. Inculeţ, în scrisoarea sa,—dar şi ele vor fi satisfăcute.

O masă comună a reunit pe toţi—şi s'a închinat pentru înălţarea Basarabiei alipită pe vecie de patria mamă.

MOŢIUNEA BASARABENILOR

cu prilejul celei de a 10-a comemorări a constituirii Sfatului Ţării

La şedinţa festivă dela Chişinău pentru zece ani dela constituirea „Sfatului Ţării“, s'a votat o moţiune în care se reamintesc jertfele celor ce-au luptat pentru unire. Se închină memoriei regelui Ferdinand, exprimând devotamentul faţă de dinastie.

Moţiunea constată că unirea Basarabiei s'a făcut în mod firesc, poporul de jos păstrându-şi fiinţa sa naţională. Cere sacrificii pentru înălţarea vieţii sufleteşti şi materiale a Basarabiei.

Arată că e nevoe de credite cât mai largi şi mai avantajoase pentru a se putea înlesni dezvoltarea economică a provinciei.

Moţiunea se închee arătând că Basarabia unită pe vecie cu patria mumă, are dreptul la o mai mare atenţiune din partea tuturor cârmuitorilor ţării.

Epidemia de scarlatină

Zilnic se înregistrează cazuri noi

Epidemia de scarlatină este departe de a fi stăvilită.

Zilnic numărul cazurilor se'nmulţeşte. Pe ziua de ieri s'au declarat noi patru cazuri în străzile Crucei, Niciman, Rojniţă şi Abrahamfi.

Numărul bolnavilor de scarlatină internaţi în spitalul de izolare se apropie de o sută.

Spitalul e plin.

*

Până acum, cu toate că suntem spre sfârşitul lunei, personalul serviciului sanitar n'a primit nimic din salarul pe Noembrie.

Serviciul sanitar al oraşului a înaintat un memoriu primăriei, cerând o diurnă de 40 lei pe zi pentru personalul serviciului de desinfecţie.

O statistică constată că în ultima lună s'au făcut 104 desinfecţii dintre care 64 de scarlatină.

Deocamdată Primăria studiază memoriul.

*

In urma unei dispoziţii a Ministerului Sănătăţii, Serviciul Sanitar a distribuit tuturor scolilor din localitate un număr de cărţi postale imprimate, care să servească la înştiinţarea medicului şef, de toţi elevii care ipsesc trei zile de la şcoală.

Datorită înştiinţărei scolilor, s'au putut descoperi cele două focare de scarlatină în străzile Rufeni şi Pantelimon. Bolnavii erau ţinuţi în casă de câte opt zile, fără ca serviciul sanitar să fi ştiut.

Cei 6 scarlatinoşi au fost imediat izolaţi.

L. PL.

Fabrică din Galaţi

distrusă de foc

Un incendiu a distrus fabrica de bere „Petrina“ din Galaţi.

Parchetul constatând că întreprinderea are un pasiv de 15 milioane, a dispus arestarea soţilor Petrina, a d-lui Ploll, directorul fabricii şi a doi mecanici.

Fabrica „Petrina“ fusese cerută în faliment de către o firmă din Dresda.

Inspectorate administrative

Pentru uşurarea controlului, ţara a fost împărţită în 10 circumscripţii administrative, cu reşedinţele la Piteşti, Ploeşti, Iaşi, Botoşani, Chişinău, Cetatea Albă, Sibiu, Tg. Mureş, Oradea şi şi Cluj.

Circumscripţia III-a Iaşi va cuprinde judeţele Covurlui, Tecuci, Tutova, Bacău, Vaslui, Fălciu, Roman, Neamţ, Fălticeni Iaşi şi Putna ;—şi va fi condusă de d. inspector general administrativ Const. Răşcanu, ajutat de d. inspector G. Ştavri-Zărneşti.

CE MAI SPUNE „DUDUIA“

despre viaţa la Paris

Iată încă un extract din memoriile d-nei Lupescu-Duduia :

— „Carol şi cu mine nu mergem nicăeri, cu toate că amândoi deplorăm cauzele acestui lucru. Cel mai din urmă funcţionar şi cu drăguţa lui văd mai mult din viaţa Parisului de cât prinţul şi Elena Lupescu! Carol n'a fost la Montmartre de cât de două ori în viaţa sa.

„Cea mai mare risipă a noastră este cinematograful. Acolo suntem mai puţin observaţi de cât la teatru sau la operă.

Amândorura ne plac piesele bufone. Cinematograful este o binecuvântare. Acolo ne putem uita de necazuri.

„Am şi primit chiar oferte de la directori americani ca să apar în filme. Să nu credeţi că sunt încrezută sau destul de stupidă să socotesc că dânşii văd în mine talent sau frumuseţe mare. Nu-i vorba de abilitatea mea; mă vor numai pentru situaţia mea“.

Epidemiile la Bacău

Caz mortal de paralizie infantilă

Bacău 23.—Serviciul sanitar al oraşului anunţă că în localitate s'a înregistrat un caz mortal de poliomelită, la copila soţilor Aizic din str. Lecca, No. 160, în etate de 5 ani.

— D. dr. Creţer medicul liceului, constantând 2 cazuri de scarlatină printre elevi, a dispuş închiderea cursurilor pentru trei zile. cu începere de azi.

In acest timp se vor face desinfectările necesare.

COR.

x Agenţia Braşcu aduce la cunoştinţa publicului, că a pus în vânzare, biletele următoarelor spectacole :

Concertul violoncelistului *Flor Breviman*, la 25 Noembrie, în Sala Teatrului Naţional.

Audiţia de muzică de cameră, în Sala Conservatorului, la 26 Noembrie.

Concertul baritonului *Jean Atanasiu*, în Sala Teatrului Naţional, la 9 Decembrie.

In curând *Compania Teatrului Mic* din Bucureşti, în frunte cu comicul *Mişu Fotino*, va juca în Sala Teatrului Naţional, *„Fracul“* şi *„Altul la rând“*.

x D. prof. A. C. Cuza, titularul catedrei de Economie politică de la facultatea de Drept din Iaşi, a fost scos la pensie pentu limită de vârstă.

INFORMAŢII

x **Al. Gâdei.**—In Capitală a încetat din viaţă Al. V. Gâdei, fostul director general al Casei centrale a asigurărilor sociale.

Al. V. Gâdei a fost un funcţionar destoinic, consacrându-şi o parte din activitatea sa, organizării cooperativelor.

Inmormântarea va avea loc Joi după amiază la cimitirul Bellu.

x Tribunalul a respins cererea de declararea în faliment a inginerului Mărculescu.

x In urma cercetărilor făcute de Brigada de urmărire, a fost arestat autorul furtului de 100.000 lei dela magazinul „Venera“ din Iaşi.

Hoţul este un funcţionar al magazinului, numit Bercu Eizenştein în etate de 13 ani.

x *Accident nenorocit.*— Brutarul Iancu Simionovici din str. Anastasie Panu 72, umblând aseară 'la un motor din brutăria sa, a fost curentat şi a rămas mort pe loc.

Cadavrul a fost transportat la morga spitalului israelit.

x A apărut volumul **„Pământ şi Soare“**, cuprinzând prima culegere a poeziilor talentatului poet ieşan **G. Bărgăuanu.**

x **D. Titulescu mediator** — Ziarele franceze afirmă că de la Roma d. Titulescu va veni la Paris, după ce va fi avut lungi întrevederi cu d. Mussolini şi va încerca realizarea unei înţelegeri între Italia şi Franţa.

x *Serviciul Maritim Român* desminte toate ştirile cu privire la vasele de război ruseşti cari s'ar încrucişa cu ale noastre şi ar comite chiar acte de piraterie. Este cu totul inexată ştirea. Vasele româneşti circulă regulat, neîmpedicată de nimeni.

x Curtea cu juri a condamnat eri la 1 an închisoare şi 15,000 lei despăgubiri pe săteanul I. Moroşanu din Costeşti-Vaslui, acuzat că ar fi încercat să violeze pe fiica lui vitregă în etate de 17 ani, Maria Breabăn din str. Morilor.

x *Aventuri de dragoste.*— Eri a fost înaintat Parchetului elevul Const. Ionescu, de 19 ani, originar din Costeşti jud. Vaslui, acuzat de ademenire de minore.

Tânărul întâlnindu-se pe peronul gării cu eleva Maria Vieru din Movileni, Roman —de 17 ani—au luat casă împreună.

Tatăl fetei prinzând de veste a cerut arestarea tânărului.

Parchetul l-a pus în libertate.

x *Dispariţia unei eleve de liceu.* — Brigada de urmărire a fost înştiinţată să pue în urmărire pe d-ra Maria Ianovici din Roman, elevă în cl. III secundară.

Fata a dispărut dela părinţii ei, îmbrăcată fiind în hainele de şcoală.

x D. Const. Boambă, care fusese cercetat la Brigada de Urmărire sub acuzaţia de a fi falsificat un certificat al şcoalei normale „V. Lupu“ a fost pus în libertate.

x La goana organizată de societatea „Vidra“, la Miroeanu, s'au împuşcat 120 epuri, 3 vulpi şi un ţap.

Căprioarele se plimbau în cârduri, dar n'au fost atinse.

x *Hramul bisericii Sf. Lazăr.* — Vineri 25 Noembrie, fiind Sf. Ecaterina, se va oficia cu solemnitate deosebită, hramul bisericei Sf. Lazăr (Str. Gusti) Leturghia se va sluji de un sobor de preoţi, în frunte cu Preotul P. Chirica parohul bisericei Barnovschi.

x Luni a avut loc la căminul cultural „Dor de lumină“ din Balţaţi, o interesantă şezătoare.

A vorbit d. medic al circumscripţiei, despre : Alcoolism, cu exemple din viaţa Huţanilor din ordul Bucovinei şi Maramureş.

Presedintele căminului a vorbit despre Ştefan cel Mare. A luat parte şi d. subinspector şcolar al acelui sector.

x *Un accident de automobil* s'a întâmplat aseară la orele 8 pe str. Lăpuşneanu.

Maşina cu No. 31 a dat peste studentul Frederic Cohn din str. Adamachi, fracturându-i piciorul drept.

Rănitul a fost internat în spitalul Sf. Spiridon, unde i s'au dat ajutoarele necesare.

x In ziua de 26 Noembrie se va întocmi comisiunea specială universitară, numită de ministerul de Instrucţie, pentru recomandarea profesorilor facultăţei de teologie din Chişinău, secţia literară filozofică.

Tribunalul Jud. Iaşi S. III-a

PUBLICAŢIE DE VÂNZARE

No. 8377 din 12 Noembrie 1917

Dl. Jude Sindic al Trib. Iaşi s. 3-a, prin raportul No. 4501 | 927 a cerut Trib. Iaşi s. 3-a ca să autorize Corpul Portăreilor să facă din nou toate formele de vânzare prin licitaţie publică în contul adjudecătarilor Avram Goldenberg din Orhei prin Dl. avocat C. Simionescu Iaşi, Maier Bachman str. Crucii No. 10 şi D. A. Păsculescu din Bucureşti str. Salcâmilor No. 4, a imobilului din Iaşi str. Crucii No. 8 10-12 şi 12 bis, proprietatea falitului Lupu Spaisman, în care imobil falitul are a treia parte în plină proprietate.

Tribunalul Iaşi S. 3-a admiţând cererea prin jurnalul No. 8332 | 927 a autorizat Corpul Portăreilor Iaşi să facă din nou formele de vânzare în contul adjudecătarilor mai sus arătaţi, a imobilelor urmărite a căror descriere este :

Un teren de aproximativ 2000 m. p. lat în str. de 34 m. şi 71 m. adâncime aproximativ. Pe acest teren se mai află patru imobile cu No. 8-10-12 şi 12 bis cele trei dintâi sunt vecine şi în proastă stare iar altul nou şi în bună stare. Primul imobil No. 8 se compune din două odăi şi o bucătărie cu un antret de scânduri, o şură de lemne, o fântână cu colac, imobilul este construit de ărămidă şi piatră acoperit cu tablă. Alipită de aceasta imobilul cu No. 10 compus din 2 apartamente de câte o cameră şi o bucătărie acoperit cu tablă, construcţie de cărămidă pe temelie de piatră, alipit de el una şură veche de scânduri de brad acoperită cu draniţă. Imobilul mai are o pivniţă de piatră şi cărămidă cu 7 scări de lemn. Imobilul No. 12 construit din cărămidă, acoperit cu tablă, coridor de scânduri cu geamuri şi cercevele pilite, compus din 3 odăi şi o bucătărie cu o şură de lemn. Imobilul No. 12 bis în care se găseşte instalat un atelier de Tipografie e construit din cărămidă pe temelie de piatră, acoperit cu tablă construcţie nouă, conţine un atelier de tipografie cu două camere toate aceste imobile evaluate de expert la suma totală de lei 217.107 iar partea indiviză de o treime la 72.369 lei aparţinând falitului.

Se încunoştinţează că vânzarea şi adjudecarea acestor imobile adică o treime indiviză ce aparţine falitului, va avea loc în pretorul Trib. Iaşi S. 3-a în ziua de 7 *Decembrie 1927* ora 12 amiază, începându-se licitaţia publică de la suma de 169,000 lei, sumă oferită de adjudecatari, cărora li se vor trimite câte un exemplar de publibaţie.

Sunt somaţi toţi cei ce au vre'un drept de arendă, chirie ipotecă sau alte privilegii, ca înaintea adjudecărei, să arăte înaintea Tribunalului pretenţiunile lor, cunoscând că în urmă nu li se vor mai ţinea în seamă.

Dos. No. 4 | 921 şi 1137 | 27

Preşedinte, M. EŞANU

Portăre, V. Stănescu

OM DE SERVICIU harnic, care a mai lucrat la mari instituţii din localitate, caută ocupaţie la întreprindere comercială, industrială sau bancă. A se adresa la ziar sub P.

Expoziţia maestrului Octav Băncilă

(Continuare din pag. I-a)

zişul des al copacilor se întrezăreşte azurul orizontului de un colorit cald şi frumos.

No. 42. „Fetiţa cu Gâştele“. Pe o pajiste înclinată spre planul doiu, o ţărâncuţă sumar îmbracată în portu-i naţional, şi cu un boboc în braţe, mână gâştele la baltă.

Un buchet de copaci la dreapta să leagă de altul în perspectivă care şi acesta se tot întinde până sub orizontul încărcat de nori greoi ce par a cata o ploae; pe stânga planul ultim, alţi copaci rezleţi să arată ca cincolo de baltă, al căror contur de un azur închis se contopeşte cu al orizontului. O fâşie de lumină ce scapătă dintre nori nuanţează vârvul copacilor într'un roşietic caracteristic apusului.

E un tablou foarte frumos şi expresiv ce subjugă vederea şi atenţia.

No. 25. „Intoarcerea de la izvor“, reprezintă două fetişcane vesele, cu costumele colorate frumos; cea din dreapta cu ulciorul în mână, şi poarta cafrinţei în brâu, cea de a doua mai îndărăt cu o cofă plină şi amândouă coboară repegior pe pajiştea înflorită, având în spate un grup de copaci cu frunziş bogat ce contrastează aşa de frumos cu florile din umbra lor.

No. 17 „La culesul de vie“. E un tablou mare şi reprezintă, dacă nu mă înşel, chiar via maestrului. In faţă se află un măr mare crescut frumos şi cu frunzişul colorat ca în plină toamnă. E prins în toiul culesului ; pe dinaintea mărului trec o fată şi un flăcău ducând pe umăr ciubărul încărcat cu struguri ; pe planul al doilea şi următoarele, culegători şi culegătoare se pierd din ce în ce prin pogoane, culegând strugurii.

Fundul interesantului peizaj se închee printr'un orizont întrevăzut de după crengele mărului dând un aspect plăcut priveliştei.

No. 33. „Intoarcerea de la târg“. E o lucrare minunată plină de farmecul dragostei de ţară.

Spre stânga merge un car tras de doi boi şi având trei călători, două femei şi barbatul ce stă în partea dinainte îndemnând vitele cu nuiaua. E spre însaratele şi mişcarea boilor şi carului prinsă în un chip aşa de natural, subjugă privirea ; iar peizajul cuprins într'un început de clar-obscur e din cele mai frumoase. Totul e armonizat şi observat cu minuţiozitate.

No. 27. „Ciobanul cu oile“.— Pe o pajiste întinsă câte-va oi pasc în jurul ciobanaşului răzămat de cată, privind în zare cu un fel de moliciune.

In fund se văd un şir de dealuri, iar apoi orizontul luminat în spre apus cu focul ultimelor raze de soare resfrânse asupra peizajului şi dându-i un farmec deosebit.

Dar „Nomazii“ de la No. 23 ? Ce tablou splendit este şi ce concepţie frumoasă prin care se caracterizează veşnicii călători cu căruţa trasă de doi fugari şi în care îşi au tot avutul lor. E o pânză ce face cinstori-cărui salon.

In neputinţă a descrie fiecare pânză, mă mulţumesc să mai o tez No. 41, ţărăncuţa gospodină ce'şi întinde albiturile pe frânghie dinaintea casei ; „Stânsul fânului“ de sub No. 1, o comoară de colorit ; „Culesul merilor“ de sub No. 20 etc.

Dar florile ? Atâtea tablouri reprezentând buchete în tot felul de culori şi cari fac pe privitori a uita că sânt pictate! Profuziunea de trandafiri No. 3, şi 11, te ispitesc să-i miroşi ; în faţa crizantemelor rămâi zăpăcit. Ce mai e de spus de frumosul aranjament al florilor de un natural ales dela No. 14, 19, 28 şi 31 ?

Ceia ce fură ochiul şi mai mult, sunt *florile de liliac*, de la No. 16 : tot asemenea şi *„Bulgării de zăpadă“* de la No. 21, care în adevăr pot figura în cele mai pretenţioase expoziţi ale Apusului european. Ambele numere reprezintă hotărâtor artă aleasă prin lucru stăruitor şi ştiinţa nuanţărei în tonuri din aceleaşi culori ! Sunt lucrări perfecte.

(Sfârşitul mâine)

UNIVERSITATEA
-1955-

ANUL XXIV No. 6155

3 LEI EXEMPLARUL

VINERI 25 NOEMBRIE 1927

ABONAMENTE

lei 1000 pe un an
„ 500 „ 6 luni
„ 300 „ 3 luni

OPINIA

ZIAR POLITIC COTIDIAN

ANUNCIURI

se primesc la toate Agenţiile de Publicitate şi la Administraţia ziarului

Iaşi—Str. Gh. Mârzescu 17

ŢARA IN DOLIU

MOARTEA LUI ION I. C. BRATIANU

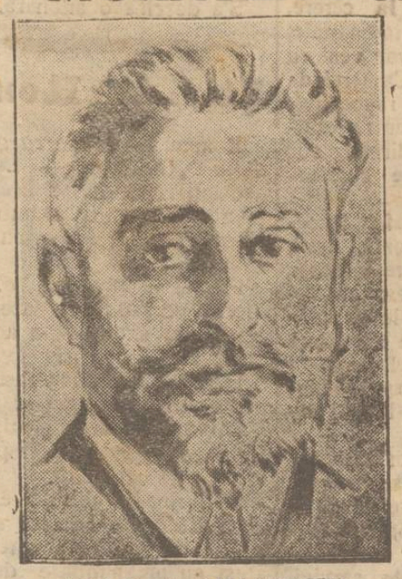

ION I. C. BRATIANU

Ţara românească primeşte o cumplită lovitură. Primul ministru, Ion I. C. Brătianu, a închis ochii pe vecie. Nenorocirea s'a produs fulgerător; marele bărbat de stat moare în plină putere, în etate abia de 63 ani.

In împrejurări foarte grele, ţara pierde pe cel mai priceput şi indispensabil conducător. Numele lui Ion Brătianu este legat inseparabil de istoria noastră naţională, şi pierderea acestui barbat excepţional este mai ales astăzi—o încercare supremă pe care Dumnezeu o hărăzeşte Romîniei.

Sântem încredinţaţi că poporul românesc, profund îndurerat, se va călăuzi de tradiţionalul său bun-simţ şi va şti, în linişte şi cumînţenie, să înfrunte clipa de îngrijorare prin care trece patria.

Inconsecvenţă şi mojicie

Ceia ce se petrece astă-zi în presa guvernamentală, credem că este lucru fără precedent.

Nu înţelegem să luăm aci apărarea cui-va, dar nu putem şi nu ne exprimăm indignarea şi dispreţul nostru faţă de aceia care la adăpostul cenzurei îşi permit a întrebuinţa maniere demne de cel mai pur mahalagism.

De pildă nu putem lăsa să treacă fără a-l releva, titlul apărut de curând în oficiosul „Viitorul“ de ieri: „Fostul prinţ Carol este lipsit de tact“ şi al doilea titlu „Dudnia“ Lupescu-Wolff fotografiată cu cei doi caini favoriţi ai fostului prinţ Carol“, — chiar dacă primul titlu este atribuit d-nei Lupescu.

Guvernul de curând a decretat că nimărui nu-i mai este permis a pomeni despre numele fostului prinţ de Coroană şi despre tot ce se petrece în legătură cu el; şi tot guvernul găseşte că nimic nu mai are de făcut decât să se ocupe pe larg de dânsul.

Aceasta este cel puţin o inconsecvenţă, dacă nu chiar o provocare. Să judece ori-cine.

Avem tot dreptul să ne întrebăm: „Universul“ şi „Viitorul“ nu apar tot în ţara românească? cenzura se aplică numai anumitor jurnale? unii gazetari pot scrie ori-ce, iar alţii nimic? Bănuim că guvernul, la adăpostul cenzurei, vrea să facă educaţia maselor într'o anumită direcţie. Asta însă nu-l dispensează de cinste, bun simţ şi cavalerism.

A vorbi şi scrie pe socoteala unui om care nu se poate apăra, este cel puţin o laşitate; iar a debita tot ce-ţi convine fără a permite restului ţării să spue un cuvânt, ni se pare un procedeu de cazarmă. Dacă dna Lupescu comite o indelicateţă faţă de fostul prinţ, faţă de Familia Regală şi faţă de Ţară, publicându'şi unele slăbiciuni, — trebuie să o facă şi guvernul? Nu înţelegem de loc pe cine caută guvernul să servească.

Suntem şi noi români, suntem şi noi patrioţi şi nu înţelegem de loc această pretenţiune a câtorva, care cred că numai ei pot spune şi dispune totul.

Nu înţelem să ni se suprime — sub un motiv sau altul — dreptul la gândire şi la exprimarea părerilor noastre.

CONST. GH. VASILIU
avocat

In pag. III a
Ultima Oră
telegrafică şi telefonică

Actualităţi politice

Necazuri averescane

Averescanii sunt necăjiţi şi chiar furioşi. Ei aveau nădejdea că vor reînvia politiceşte, cu ajutorul aşa zisului „front unic“ al opoziţiei. Dar nu vrea d. Maniu.

Pe diferite căi, averescanii spun că intransigenţa naţional-ţărăniştilor aruncă fatalmente partidul generalului în braţele liberalilor.

Nici o grijă! Admiţând că liberalii ar mai avea nevoe de „partidul chipiului“, e sigur că l-ar găsi oricând de închiriat. In „front unic“ sau nu, d. general ar fi gata oricând să facă stânga împrejur şi să pue mîna pe putere, cum a făcut şi la ultima d-sale guvernare.

D. Maniu e Stan păţitul, ştiind bine că omul sincer nu porneşte la drum cu d. general Averescu, fiindcă îşi primejdueşte scopul.

*

Iz furia lor, averescanii ameninţă că d. Goga va reîncepe acţiunea personală în Ardeal.

Mă rog, are d. Goga vre-o bază politică în Ardeal? A reuşit vre-odată să se aleagă în opoziţie?

D. Goga aproape nu există politiceşte, de cât când îl aduc liberalii la guvern. Prin urmare...

*

Averescanii mai încearcă să suggereze d-lui Iorga că are datoria să se unească cu ei, în loc să cedeze trufiei d-lui Maniu.

D. Iorga ştie probabil că, adevărata forţă de opoziţie o constitue partidul naţional-ţărănesc. Dacă acest partid va reuşi în lupta politică, în orce caz o va face prin propria forţă. Cine vrea să ajungă la acelaş scop, trebue să i se alăture. Deci...

Deci zvârcolirile averescane nu pot păcăli pe nimeni.

Telefon? Telegraf?

In România, telefonul şi telegraful sunt invenţiuni care stau cu desăvârşire la discreţia a trei fulgi de zăpadă sau a adierei orcănui vânturel.

Instalaţiile noastre sunt străvechi; materialul e putred şi ruginit. La cel mai mic vânt, la cea mai mică ninsoare sau burniţă, firele „se deranjează“, stâlpii cad...

Nimic nu se reface; nimic nu se perfecţionează. Nu se dau fonduri bugetare. Şi aşa obţinem „bugete echilibrate“ în sărăcie lucie, peste putregaiuri şi ruine.

Ne cufundăm în primitivism... „prin noi înşine“!

K.

Din toată lumea

O înmormântare veselă— Muzicantul Robert Pfann din Colonia (Germania) a murit de curând. Pe patul de moarte, el a rugat pe fratele său, ca la înmormântare, să i se aducă o orchestră întreagă cu jazz-band, care să-i cânte aria favorită „Yes, sir, that's my Baby“. Fratele a satisfăcut întocmai dorinţa mortului, care a fost condus la groapă de o lume imensă. Procesiunea a avut un aspect cu totul original; pe feţele tuturora citeai zâmbete şi veselie. Numai mortul era trist...

*

Un rege curios— Ibn Seud regele Hedjasului (Asia Mică) a prohibit în regatul său căciulile, muzica cu jazz-band, gramafoane, piane, viori, jocul de cărţi, domino, şah şi alcoolul chiar şi subt forma apei de Colonia. Intr'adevăr, un rege bizar.

*

Testament misterios— Un negustor din Metz, pe când îşi aţâţa focul cu... filele unei cărţi de rugăciuni, descopere pe tartaj testamentul înscris de un nobil, acum 100 de ani şi în care se arată că într'un castel feodal de la Pont-a-Musson (Franţa) sunt îngropate două cufere cu 450 kgr. aur şi bijuterii.

S'a cerut imediat avizul unui notar public şi s'au început săpături la castelul aflat acum în ruină. Până în prezent, comoara n'a putut fi găsită.

Concurs european de automobil

La Monte-Carlo s'a organizat un mare concurs european de automobil, prevăzându-se rutele prin toate ţările Europei (Excepţând Rusia, unde în genere iarna e prea aspră).

Cel mai lung drum e Atena-Sofia-Belgrad-Budapesta-Munchen-Lyon-Monte Carlo (3600 km). Alt drum porneşte din Constantinopol. Altul din Bucureşti, prin Belgrad-Budapesta

Din nord, cel mai lung drum porneşte din Stockholm, prin Copenhaga-Hamburg-Paris; sau din Oslo; sau din Koenigsberg prin Berlin-Bruxelles. Este prevăzută o plecare din Anglia; sau un drum mai lung din Varşovia prin Viena-Munchen.

Drumurile mai scurte sunt la sud, cu pornirea din Gibraltar prin Madrid-Toulouse; sau din Lisabona ori Barcelona. In fine mai este o pornire din Palermo dealungul coastei italiene, până la Monte Carlo.

O cupă de aur va fi atribuită automobilului care va merge cu cea mai mare viteză Controlul sosirilor şi clasărilor vor avea loc la 18 ianuar.

ASPECTE

Premiul „Nobel“ trădătorilor!

Au fost nenumărate ocaziile pentru o anumită presă „de spundere“, de a se ridica violent împotriva „Ligei Drepturilor Omului“; ne amintim tot şiroiu de insulte prelins în coloanele acelei prese cu prilejul vizitei d-lui Henri Guernut, secretar general al acelei Ligi.

Şi ne mai amintim de înjuriile aduse venerabilu'ui Costa-Foru pentru că a avut naivitatea să înfiinţeze secţiuni ale Ligii şi în ţara noastră; nu numai injurii au fost aduse lui Costa-Foru, în numele unui ideal opus celui pe care voia să-l servească el: a şaptezeci de ani a cunoscut furia brutei manifestată prin zdravene lovituri de ciomag în cap.

Şi de atunci, de câte ori pot numai, adversarii civilizaţiei aduna calomniile cele mai odioase în contra unei organizaţii care şi-a dovedit utilitatea şi importanţa în împrejurări grele pentru umanitate.

„Liga Drepturilor Omului“ luptă împotriva războiului; e natural ca o asociaţie care apără drepturile omului şi ale cetăţeanului să se opună militarismului şi scopului său final: dezlănţuirea războaelor. Pe această temă „Liga“ este atacată de şoviniştii de pretutindeni, denunţându-o ca anti-patriotică şi trădătoare.

Este semnificativă în această direcţie arestarea pacifistului german Förster şi urmărirea ziariştilor de la „Menschheit“ de către autorităţile Reich-ului republican, pentrucă — în calitatea lor de membrii ai „Ligei Drepturilor Omului“ — au denunţat înarmările secrete ale miliţiei germane.

In vremea când în ţările înapoiate activitatea „Ligei“ este ponegrită şi membrii ei stigmatizaţi ca trădători, areopagul care reprezintă cea mai înaltă expresie a intelectualităţii şi a civilizaţiei — comitetul de distribuire a premiului Nobel — a hotărât decernarea acestei distincţii pentru pace lui Ferdinand Buisson, preşedintele „Ligei Drepturilor Omului“.

Poate, cu acest prilej, detractorii Ligii vor face retractările necesare; în orice caz a venit momentul pentru dânşii să mediteze asupra unei chestiuni, pe care am tratat-o întotdeauna cu o condamnabilă superficialitate.

G. SPINA

Incordarea italo-sârbă

Manifestaţiile violente antisârbeşti din oraşele italiene, au mers paralel cu manifestaţiile anti-italiene, din Jugoslavia.

In mai multe oraşe jugoslave, şi în special la Spalato, mulţimea a demonstrat pe străzi contra Italiei. Consulatele italiene au trebuit să fie păzite de poliţie.

Iată o stare de lucruri care nu prevesteşte nimic bun.

„OPINIA“ LITERARA ŞI ARTISTICA

Tovarăşa vieţii

Mereu se spune că femeia este inferioară bărbatului şi mereu această simplă afirmaţie capătă concursul cercetărilor ştiinţifice sau contribuţia exemplelor misogine. Unii au dovedit cu balanţa în mână că şi creerul femeii cântăreşte cu o sumă de grame mai puţin decât acel al bărbatului. Constatările teoretice de asemenea natură renunţă însă toate la absurditatea lor, atunci când se traduc în practică. Clipele de dragoste caldă, de voluptate sinceră, ne spun întotdeauna acest adevăr. Dar mai ales ni-l spune pilda recentă a studenţelor din Ungaria, care cu piepturile lor au apărat obrajii pălmuiţi ai colegilor cu nas semit. Şi în modul acesta femeia se dovedeşte bună, cu suflet nobil şi curat, publicându-şi o superioritate netă faţă de bărbatul păgân şi brutal. Femeia luptă cu creerul dar învinge cu inima.

FAPTE

„Romanul unei fete“

Aşa este intitulată ultima lucrare a d-lui Ion Pas. E vorba de o fată sărmană care duce o viaţă plină de zbucium şi suferinţi. Autorul pătruns de spiritul umanitarismului îi face cu acest prilej o critică violentă societăţii de azi, sperând pentru viitor o lume mai bună, mai ideală.

Un album interesant

Caricaturistul ieşan SELL va scoate în curând un album cu desene inedite, cuprinzând o serie bogată de figuri şi persoane reprezentative de astăzi. Textul acestui album este scris de d. N. D. Cocea.

O corabie preistorică

In insula Alsen se fac săpături care dau la iveală locul unei lupte dintr'un trecut foarte îndepărtat. Se pare că bătălia s'a dat între Sacsoni şi Cimbri; s'au găsit arme, săbii şi platoşe acoperite de nămol, dar ce este mai interesant e descoperirea unei corăbii îngropată în mâl şi noroiu de câteva mii de ani. Profesorii muzeului din Copenhaga susţin că aceste urme antice datează cu 5 secole înainte de Cristos.

Teatru original

Cunoscutul critic teatral din Capitală, d. Ion Marin Sadoveanu, a terminat două piese intitulate „Anno domini“ şi „Metamorfoze“. Ambele lucrări dramatice vor fi reprezentate încă în actuala stagiune de iarnă.

„Mişcarea literară“

excelenta revistă săptămânală, care şi-a întrerupt apariţia acum doi ani, îşi anunţă reînvierea pentru ziua de 1 Ianuar 1928. Ziarul va avea aceiaşi conducere din trecut, având direcţia d-lor Liviu Rebreanu şi A. Domnic şi colaborarea permanentă a scriitorilor bine cunoscuţi F. Aderca, E. Lovinescu, G. Bräescu, Papadat Bengescu, Perpessicius, Pompiliu Constantinescu, etc.

Expoziţia maestrului Octav Băncilă

„După 2000 de ani“

de EM. AL. MANOLIU

Intrând pe uşă în sala expoziţiei maestrului Băncilă, vizitatorul dă întâi cu ochii de un tablou! mare aşezat către mijlocul părelului din faţă, sub No. 30.

Este un Crist aproape în mărime naturală, cu indicaţia în catalog: „*După 2000 de ani!*“.. Pictura e încadrata în negru, având dedesupt o placă pe care este reprezintat Iisus în relief, dus spre Golgota pentru a fi răstignit, Momentul e prins de sculptor când Crist căzut sub greutatea crucei, este flagelat de zbir.

Crist în tablou este îmbrăcat cu o camaşă albă şi lungă, de la umeri şi până în călcâi, nezărindu-se de sub ea decât vârvul degetelor de la picioare. De jur împrejur numai nouri de culoarea cea mai întunecată jos şi clarificându-se în o lumină din ce în ce mai mare până sus deasupra capului, (pe care Crist poartă cunună de pini), iar de acolo mai în sus norii se află într'o lumină strălucitoare.

Pletele îi cad pe umeri în un castaniu închis, iar faţa?—faţa şi-o strânge în amândouă mâinele, aşa că nu-i se văd decât podul mânelor cu falangele degetelor, pe care se proectează o semi-lumină, ce se revarsă pe o parte a frunţii şi pe cămaşă în jos.

Tabloul e înpunător, atât prin concepţie, cât şi prin măreţia sub care se prezintă. Lucrul fără îndoială că e artistic şi executarea în detalii chiar nu lasă nimic de dorit şi nici nu mi-am putut închipui că în o lucrare aşa de îndrăzneaţă să lipsească vre-un cât de mic ton care să nu fie în armonie cu toate celelalte ce alcătuesc totalul acestui grandios tablou.

Un fapt însă este de lămurit pentru stabilirea adevărului ce a prezidat concepţia acestui tablou,— Pentru că Crist după două mii de ani, apare tot martirul cu cununa de spini pe cap, tot în camaşa de penitenţă şi pe deasupra, cu faţa acoperită în mâni?— După crucificare, Crist nu a mai rămas omul îndoiosat şi nici scârbit de păcatele omenirei. După ce s'a înălţat, ca să se aşeze de a dreapta Tatălui, faţa lui a redevenit sănină şi cu ochii priveşte blând spre pământul pe care mişună răutăţile. Crist în Dumnăzâirea ce şi-a reluat trecând prin moarte, nu se poate îngrozi de răutăţile oamenilor, ca să'şi ascundă faţa între mâni, căci aşa n'ar mai fi Dumnezeu; el judecă şi dă sentinţa. Cei puţin asta reesă din scriptele religioase şi aşa trebue să fie concepută ideea despre divinitatea lui.

Crist, fiul omului, cât a stat pe pământ putea să plângă, după cum a plâns în ruga de pe Muntele Măslinilor; putea să se cutremure în faţa morţi

(Continuarea în pag. IV-a)

CRONICA DRAMATICĂ

de *Wratislavius*

TEATRUL NAŢIONAL:

„Medicul în dilemă“

(Comedie în 5 acte de B. SHAW)

Marţi seara s'a petrecut, aproape neobservat, un eveniment însemnat în viaţa artistică a laşului.

Sta reprezentat pentru *întâia oară*, una din dramele marelui dramaturg şi satiric englez *G. Bernard Shaw* şi anume: „*Medicul in dilemă*», lucrare în 5 acte intitulată de către autor „comedie“.

Afară de satira „*Erou şi soldat*“ jucată acum vre-o 4 ani, nu ne amintim să fi văzut vre-o altă lucrare din bogata operă a lui *Shaw* jucată la noi, deşi sunt aproape două decenii de când toate teatrele Apusului au trecut-o în repertorul lor.

„*Medicul in dilemă*“ sau „*medicul la răspântie*“, (cum îi spun în traducere germanii) cere interpreţilor infinit mai mult ca opera mai sus amintită (Erou şi soldat).

Dificultăţile de învins sunt multe şi însemnate. Peste acestea, ne temeam, că actorii noştri nu vor putea trece. Le-au învins într'un mod surprinzător de onorabil.

Aceasta constitue evenimentul despre care am pomenit la început: s'a jucat bine o lucrare grea a lui *Bernard Shaw*.

Autorul îşi ia eroii din lumea medicală, aducând pe scenă, într'o lumină mai mult de cât reî vorabilă pe câţiva corifei ai medicinei. Spune multe lucruri crude, unele foarte adevărate, în ceiace priveşte şarlatanismul medical. Dar comite şi o mare nedreptate, când prezintă pe medici, sau ca criminali, cinici şi farsori sau ca nişte sărmani „cerşetori în haine negre“ luptând până la ofticare pentru o mizeră bucată de pâne.

Dar, spune şi multe adevăruri. Adevăruri de acelea pe cari şi noi ni le şoptim câte-odată,

(Continuarea în pag. IV-a)

De la 7 dimineaţa până seara după spectacole

La „PRINCIAR“ - „TRAIAN“

Salonul cel mare din faţă este rezervat exclusiv pentru **familii**, se serveşte **PATISERII, CAFELE, CEAI, CHIFTEA special, MANCARURI delicioase, Băuturi fine, BERE AZUGA.** — Renumita orchestră **Fuhrman** produce adevărată senzaţie prin concertul dat în Solo şi în ansamblu de către eminentul artist dirijor **Fuhrman pe Vioară Jazz,** o adevărată inovaţie ce distrează amatorii de Muzică până la delir. **Loc de Dans.** — *Sâmbătă şi Duminică, Matineuri Dansante dela ora 5.* — Se primesc Comenzi pentru Banchete, Nunţi, Baluri şi orice ocaziuni, se servesc supeuri după spectacole. — Conducea serviciului LOCALULUI fiind încredinţată D-lui **KRANZ,** specialist cu practica Străinătăţei, satisface cele mai pretenţioase gusturi.

Toată lumea trebue să se convingă că numai „INLESNIREA“

IAŞI, — Strada Ştefan cel Mare No. 11 (în curte)

Dă putinţa întregei Populaţii să uite Grija Iernei, **procurându-le orice soi de mărfuri cu preţuri convenabile** şi plătite în **RATE LUNARE fără dobândă.**

Incercaţi spre **convingere** de **modul cum Soc. INLESNIREA** ştie să **servească onor. clientela**

TRETORN
GALOŞI şi ŞOŞONI
DURABIL ELEGANT
E. MARVAN

Mantile de DAME

toate **Calităţile,** găsiţi cu **preţuri reduse** numai la
MAGAZINUL
„Napoleon Bonaparte“
Iaşi, str. Cuza-Vodă 5, (vis-a-vis de Pref. de Poliţie)
Mare Asortiment de *Ştofe* pentru *Mantile* şi *Rochii, Stofe* Bărbăteşti p. Paltoane şi Costume.
Complect asortat cu *Şifoane, Indiane, Zefiruri, Atlasuri, Saten* de lână p. plăpumi, Mătăsuri p. Rochii şi Mantile.
Nu confundaţi firma.

Onor. Soc. de Asigurare **„REGINA MARIA“, Iaşi**

Prin prezenta vă aduc viile mele mulţumiri pentru modul cum aţi procedat la lichidarea şi achitarea poliţei mele de mariage No. 12 în valoare de: Lei 100.000 (una sută mii).

Recomand deci tuturor de a se asigura la Onor. Societatea Dvs. ca una ce dă posibilitatea părinţilor şi copiilor de a-şi asigura un viitor strălucit.

Roşiori de Vede 20 Noembrie 1927.

Cu stimă (ss) ION M. INGA

România
Corpul Portăreilor Trib. Iaşi
PUBLICAŢIE No. 187
Anul 1927, luna Noemb. 16 zile

Se publică spre cunoştinţa generală că conform Jurnalului Trib. Iaşi s. III-a No. 8527 | 1927 se va vinde prin licitaţie publică în ziua de 9 Decembri 1927, ora 9 a. m. în Comuna Focuri Jud. Iaşi şi la ora 2 în Comuna Erbiceni Jud. Iaşi averea mobilă sequestrată cu procesul verbal No. 1208 | 926 dela D-l Alexandru Grigoriţă la pretenţia D-lor C. Popa, C. Vasiliu şi Tanasiu, avere compusă din: una locomobilă şi una batoză, vânzarea se va face în Com. Focuri la locuinţa preotului Mihai Grecu şi circa 29.000 kgr. porumb şi una scroafă, care se va face Com. Erbiceni Jud. Iaşi, la domiciliul debitorului şi în asistenţa notarului respectiv.

Şef Portărel, Gh. D. Sava
Secretar, Munteanu

România
Corpul Portărelor Trib. Iaşi
PUBLICAŢIUNE No. 190
Anul 1927 luna Noembrie 16 zile

Se publică spre cunoştinţa generală că conform adresei Jud. Ocol 1 Urban Iaşi No. 9791 | 927 se va vinde prin licitaţie publică în ziua de 9 Decembrie 1927 ora 10 a. m. averea mobilă sequestrată cu procesul verbal No. 317 | 923 dela Gh. Dinu şi I. Grigoeaş la pretenţia N. Costăchescu avere compusă din: aproximativ 3000 kgr. orz în clăi, aproximativ 5000 kgr. grâu, aproximativ 2000 kgr. orz harpacaş în clăi şi o maşină secerătoare.

Vânzarea se va face în Com. Leţcani, Cotuna Cucuteni, Jud. Iaşi, domiciliul debitorilor, pe bani gata şi în asistenţa notarului respectiv.

Şef Portărel, Gh. V. Sava
Secretar, Munteanu

EXTRACT DE ACT DOTAL

Soţii Beniamin şi Hana Strulovici din Galaţi, strada Traian No. 29, la căsătoria fiicei lor Tauba Strulovici, cu D-l Strul Lupu, comerciant, domiciliat în Iaşi, str Elena Doamna No. 6, îi constitue dota cinci sute mii lei numerar; patru zeci mii lei valoarea unui mobilier; şase zeci mii lei valoarea trusoului.

Urmează semnăturile aut. Tribunalului Iaşi, Secţia III-a S. V. sub No. 5415 | 927 şi transcriere în registrele foilor dotale la No. 178 | 927.

Acest act s'a transcris în registrul Trib. Iaşi S. III-a la No. 181 din 15 | XI | 1927 conform art. 19 şi 20 cod. com.

Conform N. Constantinescu

I. Marcovici
AVOCAT
BIROU DE NOTARIAT
strada Socolei 65
IAŞI

De vânzare

Un loc în cea mai frumoasă poziţie a Tataraşului de circa 1800 m. p. cu pomi fructiferi eventual şi case bune 4 odăi, bucătărie, pivniţă pietruită, cămări, şuri, loc pentru vite, păsări, 2 intrări separate, apă, lumină, tramvai, se închiriază de la primavară.

Adresaţi str. Călăraşi 18 bis proprietara *Elena C. Creţu*

MARE DESFACERE DE
Galoşi şi Şoşoni
toate mărcile
La GRÜN
str. Anastasie Panu No. 52
cu preţ de desfacere
Vizitaţi spre a vă convinge.
Notaţi bine adresa.

DE VANZARE o blană de drum, de ocazie, în stare foarte bună, str. Gându 6, I. Glückman.

DE INCHIRIAT în condiţiuni avantajoase *camere mobilate,* eventual şi pensiune. A se adresa în str. Mărzescu 21, la crâşma 1.

ORI CE BARBAT BINE SE RADE NUMAI CU FAVORITA
LAMA DE LUX
PIERRE
INTRODUSĂ IN TOATA LUMEA CEA MAI FINĂ AVAND ALIAGIU DE ARGINT

Dr. H. ZANFT
Specializat la Berlin
Boli de Piele, Sifilis, Venerice
Instalaţiuni speciale pentru tratatament cu
DIATHERMIE
RAZE ULTRAVIOLETE
Consult. 8-11 — 2-7
Stradela Golia No. 9.

DOCTOR
Frida Ackerman
MAMOŞ
Boli de femei şi copii
Tratament ginecologic prin Diatermie
Raze ultraviolete
s'a mutat str. Rece No. 2 lângă Institutul de Anatomie

Dr. Albert Ficler
Specializat în principalele clinici din *Berlin, Leipzig* şi *Frankfurt a/M.,* în
Boli interne, Boli de Stomac, Intestine, Ficat şi **Boli de nutriţie: Diabe** (Tratamente cu Insulin), **Gută Arterosclerozâ,** *etc.*
Tratamente cu
DIATERMIE
pentru toate maladiile indicate
Cons.: 9—11 si 3—6.
Iaşi, Str. Lăpuşneanu 27

DENTISTUL
Fr. Grünberg
cu Institutul dentar, în
Strada Cuza Vodă No. 1
(vis-a-vis de Farmacia Jelea Halta Sărărie)
Execută toate lucrările de chirurgie şi proteză dentară după ultimele cerinţi ale ştiinţei.
Preţuri modeste
Consult. 9—1 şi 2 jum.—7

PIERDUT buletinul eliberat de Biroul Populaţiei.

Îl declar nul şi fără valoare în mâinile oricui s'ar găsi.

FLORICA ROGOJINA
str. Păcurari 14

DE INCHIRIAT o cameră cu antret separat, în casa mare din str. Sft. Sava No. 14.

DE INCHIRIAT în Iaşi str. Lăpuşneanu No. 35: una prăvălie mică, una prăvălie mare cu două vitrine mari. Se poate împărţi în două cu intrări deosebite, închiriându se şi separat. Una locuinţă compusă din un antret şi două odăi, informaţiuni la D-l avocat L. Marcovici, Banca Româno-Franceză Iaşi, str. Ştefan cel Mare No. 4, 11—12 a. m.; 6—7 p. m.

CAZANGIU cu bune referinţe caută spre imediată angajare.
Fabrica Marek
strada Socola 155

Telegrame comerciale externe

în limbaj convenţional

Serviciul Informaţiunilor comerciale al Camerei de Comerţ şi Industrie Iaşi, ne trimite următoarea adresă a Ministerului Comunicaţiilor:

In urma înţelegerilor luate cu Marele Stat Major al Armatei, s'a hotărât să se reia serviciul telegramelor externe redactate în limbaj convenit, în următoarele condiţiuni:

1) Se vor da autorizaţiuni individuale şi numai la cerere, firmelor comerciale, industriale, bancare etc. care vor veni cu avizul favorabil al Camerei de Comerţ şi Indusirie respective. Odată cu cererile pentru obţinerea autorizaţiilor, firmele vor depune şi codurile de care urmează a se folosi.

2) La oficiile telegrafice Bucureşti, Cernăuţi, Timişoara, Arad, Oradea şi Cluj, care lucrează direct cu străinătatea, se vor institui servicii speciale de control, cu menirea de a traduce şi verifica textul telegramelor sosite sau prezentate spre expediere şi redactate în limbaj secret.

Aceste servicii vor semnala autorităţilor imediat superioare, cazurile suspecte, spre a se putea lua la vreme măsurile dictate de împrejurări.

3) Pentru ca aceste servicii să-şi atingă scopul, Administraţia Poştelor va desemna dela fiecare din oficiile enumerate, agenţii necesari cari într'un timp determinat şi după înţelegerea ce se va lua în prealabil, să fie instruiţi la Marele Stat Major al Armatei asupra modului de procedare.

O declaraţie a lordului Balfour

Problema agrară în Palestina

La 10 Noembrie a avut loc la Londra, sub preşedinţia lordului Rotschild, un banchet jubiliar cu ocazia celei de a 10-a aniversare a declaraţiunei Balfour. Au participat personalităţile marcante ale vieţei publice engleze evreeşti. După cuvântările Markizului Reading fost vice-rege al Indiei), subsecretarului de stat la ministerul coloniilor Armsbey Goos, prof. Weisman, Herbert Samuel,—a răspuns lordul Balfour, anunţând ca din partea conducătorilor responzabili ai guvernului palestinian este împuternicit de a declara următoarele:

— Având în vedere greutăţile cu care are de luptat organizaţia sionistă, guvernul palestinian are de gând de a introduce cât mai repede posibil reforme generale în domeniul reformelor agrare. Nu de mult a fost numită o comisiune de funcţionari cu scop de a conduce colonizarea agricolă.

După terminarea lucrărilor comisiunei, guvernul va avea posibilitatea de a înlătura influenţele negative ale actualelor impozite agrare.

Alte păduri incendiate

Botoşani — Un puternic incendiu a izbucnit în pădurea statului din jurul satului Drasla Truseşti.

Au ars în afară de pădure în picioare şi o mare cantitate de lemne tăiate.

Din cercetările făcute, s'a stabilit că focul a fost pus.

*

Un alt incendiu s'a declarat în pădurea Fotin Enescu din jurul com. Ştefan cel Mare, jud. Neamţ.

Flacările au distrus 3 Hect. de pădure.

x In reportajul din numărul recut al ziarului nostru, relativ la excrocheriile comise de proprietarul Stefan Bonache din Fălticeni, s'a anunţat greşit că printre creditorii săi din Iaşi, citaţi Marţi la Parchetul Tribunalului Fălticeni, ar fi şi d-na Marino. D-sa nu a făcut nici o reclamaţiune şi nici n'a fost citată.

x D-na Elena G. Brătianu a plecat astăzi la prânz la Bucureşti.

D. prof. George Brătianu a plecat de ieri.

Sătenii din judeţul Iaşi

deţin terenuri, fără drept

Primăria com. Glăvăneşti a anunţat Prefectura de judeţ că, o mare porţiune de teren este deţinută de săteni, fără drept.

Primarul comunei spune mai departe că 22 ha. teren arabil din moşia Comăndreşti, care este proprietatea comunei, sunt încă de 2 ani în posesia sătenilor Neculai Săvescu, Neculai Bulgariu şi Tr. Agrigoroaei.

S'a deschis o anchetă.

Ştiri din Roman

Roman — *Adunarea generală de la „Or-Zion“* — La sediul asociaţiei „Or-Zion“ secţia Roman a avut loc Duminică 20 Noembrie a. c. adunarea generală.

Primul ia cuvântul d. *Iosef Marcu* preşed. care face o amănunţită expunere a activităţii organizaţiei din ultimul an.

D. *G. Davidsohn* casier expune situaţia financiară.

După aprobarea gestiunei, d *Z. Brukmayer* student propune o listă de candidaţi.

Se formează biroul electoral prezidat de d. Brizel; se trece la votarea noului comitet. Sunt aleşi cu unanimitate de voturi d-nii: Fertig, Z. Brukmaier, Filip Stopler, Pincu Iancu, M. Abramovici, D. Herşcovici, A. Ghertner, I. Kaufman, L. Iacobsohu, Ficler, Carol Zagăr.

Din acest comitet fac parte elemente din toate straturile sociale.

De la Camera de Comerţ şi Industrie.— In ultima şedinţă a consiliului de administraţie a Camerei de Comerţ şi Industrie din localitate, prezidată de d-l Octav Petrov, s'a hotărât o delegaţie compusă de d-nii: Isidor Bring, Gh. Onofrei, Jean Grünberg, D. Goldenberg, G. Leibovici care va forma comisiunea pentru alcătuirea cazierului comercianţilor şi industriaşilor Camerei de Comerţ şi Industrie din Roman.

Politice.— Duminică va avea loc în comuna Porceşti o consfătuire a fruntaşilor partidului naţional-ţărănist, la care va asista şi dl. Ing. Hoisescu şeful organizaţii locale.

Concert.—Vineri 25 Noembr. a. c. în sala „Modern“ va avea loc concertul de vioară dat de dl. George Ionescu cu acompaniamentul d-lui Theodor Fuchs.

Teatrale. — Turneul teatrului „Mic“ din Bucureşti în frunte cu d. Mişu Fotino, va reprezenta pe scena teatrului „Modern“ în seara zilei de 8 Decembrie, marele succes: „Fracul“, comedie în 4 acte.

m. l. Filloreanu

INFORMAŢII

x Legaţiunea Republicei portugheze face cunoscut că guvernul portughez va publica în curând un Decret prin care se ordonă ca tuturor mărfurilor originare din România ce se vor importa în Portugalia, să li se aplice tariful vamal minimal, sub condiţiune de reciprocitate.

x *Furturi.*— D-na Lenţa Băltăţescu din str. Dancu, a reclamat că din bucătărie i s'a furat un palton de blană.

Din cercetări s'a stabilit că furtul a fost săvârşit de o cunoscută hoaţă Marieta Neculau, abea eliberată în urma unui alt furt de haine săvârşit în oraş.

— Cafengiul Leizer R. din Str. Pantelimon, a reclamat poliţiei că necunoscuţi s'au introdus în odaia servitoarei Maria Roban, furându-i toate hainele.

— D. Rozenberg din str. Brătianu 37, a reclamat că aseară i s'a prezintat un individ care vroia să-i vândă nişte pânză.

Cerându-i identitatea, individul a fugit, lăsându-i pânza.

x Cu începere din ziua de 1 Noembrie funcţionează târguri de export în următoarele oraşe din ţară:

Arad şi Cluj (Vinerea), Blaj (Joia), Oradia Mare şi Cernăuţi (Lunea) şi Satu Mare (Miecurea)

In ceia ce priveşte vămuirea controlul sanitar, veterinar şi transportul animalelor vândute pentru export, ele sunt cât se poate de convenabil aranjate.

Moartea lui Ion I. C. Brătianu

Ultimele momente

Bucureşti 24.— Starea lui Ion I. C. Brătianu se agravase eri la prînz. Tot gîtul era puternic inflamat şi apăruseră streptococi. Epiglota crescută exagerat, oprea respiraţia.

Eri la prînz, bolnavul a avut un acces de sufocare. La căpătâiul lui se aflau medicii Nanu-Muscel, Danielopol şi Lupu. A fost chemat medicul chirurg Angelescu, ministrul instrucţiei, care, asistat de dr. Meţianu, a făcut traheotomia şi a dat bolnavului respiraţia artificială.

*

La ora 2 s'a comunicat că starea boinavului este mai bună.

La ora 4, regina Maria a venit în vizită şi a stat trei sferturi de oră la patul bolnavului.

Spre seară, starea lui Ionel Brătianu s'a agravat. Edemul s'a întins în jos în partea stângă a pieptului.

La ora 8, d. dr. Traian Nasta a făcut a doua operaţie, extirpând nişte ganglioni cu puroi. Speranţele erau reduse,

Deznodământul fatal

In timpul nopţii, temperatura s'a uroat la 40°. S'a constatat infeoţia generală a sângelui.

La miezul nopţii, bolnavul a intrat în agonie.

La ora 6 jumătate astăzi dimineaţă, Ion I. C. Brătianu şi-a dat obştescul sfârşit.

Regretele d-lui Maniu

Ştirea despre starea gravă a primului ministru a provocat o agitaţie extraordinară în toate cercurile politice. In fiecare moment, fruntaşii partidelor cereau amănunte.

D. Iuliu Maniu, şeful partidului naţional-ţărănesc, a chemat la telefon pe d. Franasovici la ministerul de interne şi l-a rugat să exprime familiei Brătianu, profunda sa durere pentru suferinţa primului ministru.

Şefia partidului liberal

Incă de aseară, când se ştia oă Ionel Brătianu este în perool de moarte, conducătorii partidului liberal au avizat la măsuri şi au convocat pentru astăzi dimineaţă comitetui executiv în scop de a desemna trei persoane care să preia conducerea partidului.

Mai târziu va avea loo congresul general al partidului pentru a alege un şef.

Sunt indicaţi d-nii Vintilă Brătianu şi Duca. E probabil că va fi ales d. Vintilă Brătianu, dar tot aşa de probabil este oa d. V. Brătianu să se desiste în favoarea d-lui Duca.

Situaţia politică

Se crede că până în câteva zile d. Maniu va fi invitat să intre într'nn guvern de colaborare cu partidul liberal.

Din cercurile naţional-ţărăniste se afirmă însă că d. Maniu îşi va păstra atitudinea intransigentă de până acum.

Consfătuirea autorităţilor

Astă noapte a avut loc la prefectura poliţiei o consfătuire între d-nii Tătărăscu, subsecretar la interne, general Popescu, comandantul corpului II armată, general Davidoglu comandantul jandarmeriei, gen. Nicoleanu prefectul poliţiei, şi alţi reprezentanţi ai autorităţilor.

S'a discutat despre măsurile pentru menţinerea ordinei. S'a constatat însă că spiritele sunt deplin liniştite şi nu există nici un fel de pertubare.

Demisia guvernului
UN NOU GUVERN VINTILA BRATIANU

Astăzi dimineaţă membrii guvernului şi-au înaintat demisia în mâinile înaltei Regenţe. Regenţa a însărcinat pe d. Vintilă Brătianu cu formarea noului cabinet. Cabinetul a fost imediat reconstituit în vechea formă.

Miniştrii s'au prezentat la palatul regal din Calea Victoriei şi au depus jurământul în faţa înaltei Regenţe. A urmat imediat un consiliu ministerial la ministerul de interne.

*

Camera şi senatul ţin şedinţe astăzi la ora 2 p. m. Preşedinţii respectivi vor face elogiul marelui dispărut şi apoi vor ridica şedinţa în semn de doliu.

Circulara ministrului de interne

S'a trimis prefecţilor următoarea circulară:

Cu nemărginită durere vă aducem la cunoştinţă încetarea din viaţă a preşedintelui consiliului de miniştri, Ion I. C. Brătianu, azi 24 Noembrie ora 6.45 dimineaţa.

Ţara pierde pe marele bărbat de stat al cărui nume va rămâne în veci legat de întregirea neamului nostru.

Durerea care ne copleşeşte nu trebue însă să ne facă a pierde o clipă din vedere interesele superioare ale statului care, mai mult decât oricând, trebue să fie astăzi treze şi în sufletele noastre.

Inalta regenţă a binevoit a încredinţa sarcina formării noului guvern d-lui Vintilă Brătianu şi care a format guvernul în aceiaşi compunere ca şi a guvernului precedent. Noul guvern a depus jurământul astăzi dimineaţă în faţa înaltei Regenţe.

Ministru de Interne
I. G. DUCA

Pregătirea funeraliilor

La ora 10 dimineaţă, corpul regretatului Ion Brătianu a fost îmbălsămat de d. dr. Minovici, apoi depus la Ateneul Romîn în sala principală, ornată în mod special. Mii de oameni se perindă în faţa catafalcului. Registrele deschise sunt acoperite de mii de semnături. La clubul liberal, toate mine erele, Banca Naţională, Casa de depuneri etc. s'a arborat doliu

*

Inmormîntarea va avea loo Duminică în cavoul familiei dela moşia Florica. Se vor face funeralii naţionale.

Corpul va fi transportat la ora 11 dim. cu un tren special, iar inhumaţiunea se va face la ora 4 p. m.

In acea zi vor fi suspendate toate spectacolele.

Testamentul

Testamentul defunctului a fost deschis astăzi în prezenţa membrilor familiei. Este specificat partea de bunuri pe care o lasă fiecărui membru în parte. Importante sume de bani sunt lăsate la diverse aşezăminte ştiinţifice şi culturale. Intinderi însemnate de pământ au fost lăsate la ţăranii de pe moşia Florica.

Testamentul cuprinde 30 pagini de coală şi nu conţine nici o dispoziţie politică. Toată averea este lăsată fiului său George Brătianu Insă d-na Eliza Brătianu are dreptul a se bucura de uzufruct, tot timpul vieţii.

Un guvern Maniu ?

In cercurile informate se afirmă că actualul guvern are un caracter provizor. D. Vintilă Brătianu nu vrea să deţie preşidenţia de consiliu decât numai până la înmormântare. Imediat după aceasta, va invita la o consfătuire pe şefii partidelor politice. E vorba ca d. Iuliu Maniu să fie însărcinat a forma un guvern de concentrare.

Alte ştiri

Guvernul va da astăzi publicităţii o proclamaţie către ţară, făcând apel la linişte şi ordine.

*

Regina Maria, prinţesa mamă Elena, membrii regenţi etc. au depus jerbe de flori pe sicriul defunctului.

*

Până în ultima clipa d-na Eliza Brătianu a veghiat la căpătâiul soţului ei.

La ora 5 dimineaţă, preotul Mihălcescu de la biserica Amzei a împărtăşit pe muribund.

Actul de deces

Iată actul de deces întocmit azi dimineaţă:

„Astăzi 24 Noombrie 1927, la orele 6.45, a încetat din viaţă Ion I. C. Brătianu, preşedintele Consiliului de miniştri, în urma unei angine streptococice".

Prof. dr. C. Angelescu,
Prof. dr. Nanu-Muscel,
Prof. dr. Dantelopol,
Dr. N. G. Lupu, dr. Nasta.

Proclamaţia Guvernului

Romîni!

Lovit de o boală fulgerătoare, Ion I. C. Brătianu s'a stins din viaţă în dimineaţa zilei de 24 Noembre.

Ţara pierde astăzi pe omul care, mai mult de un patrar de veac, şi-a închinat, ca sfetnic al marilor şi nemuritorilor regi Carol şi Ferdinand, toată munca şi sufletul lui pentru propăşirea, înălţarea şi întregirea Statului romîn.

Opera vieţii lui Ion I. C. Brătianu rămâne pentru veci legată de cele mai însemnate acte din istoria naţională şi politică a poporului român.

Prin înţelepciunea şi patriotismul lui Ion I. C. Brătianu, destinele neamului românesc au fost conduse la înfăptuirea unităţii naţionale, iar rolul pe care Ion I. C. Brătianu l'a avut în făurirea României întregit, rămâne pagina cea mai glorioasă din viaţa marelui dispărut.

Poporul român datoreşte lui Ion I. C. Bratianu reformele democratice, votul obştesc şi împroprietărirea sătenilor, precum şi întreaga operă de organizare a statului întregit.

Dar opera lui Ion I. C. Bratianu de care istoria va vorbi întotdeauna cu evlavie şi recunoştinţă, înseamnă o muncă uriaşă de fiecare zi, depusă cu înţelepciune, cu patriotism şi cu o energie creatoare neţărmurită, în slujba statului întregit şi a neamului care îi datoreşte împlinirea celor mai sfinte năzuinţe ale Lui.

Romînta întregită, de la un capăt la altul va plânge pe acei care a avut un rol atât de hotărâtor în înfăptuirea ei.

Dar cu cât pierderea este mai adâncă şi durerea mai covârşătoare, cu atât mai vie şi mai puternică trebuie să fie în sufletul poporului român hotărârea de a birui durerea ce încearcă prin simţământul de dragoste şi solidaritate ce trebuie să apropie şi să lege pe toţi fiii ţării în jurul intereselor superioare ale României întregite, eternă în puterile ei de viaţă şi de continuă înălţare.

Preşedintele consiliului de miniştri şi ministru de finanţe
Vintilă I. C. Brătianu
(Urmează semnăturile tuturor miniştrilor).

IAŞUL
ŞI MOARTEA LUI
Ion Brătianu

Primăria Iaşi a trimis astăzi d-nei Eliza I. Brătianu, văduăa regretatului pr şedinte de consiliu, următoarea telegramă:

„Adânc îndurerat de năpraznica şi neaşteptata lovitură ce aţi suferit şi care a aruncat doliul asupra întregului neam românesc prin pierderea marelui Ion I. C. Brătianu, în numele cetăţenilor Iaşului care se închină şi se vor închina în veci cu evlavie şi recunoştinţă înaintea memoriei ilustrului dispărut, rog să primiţi respectuoase condoleanţe.

Primar,
Osvald Racoviţă

Primăria a mai trimis telegrame de condoleanţă d-lor George Brătianu şi Vintilă Brătianu. Au mai telegrafiat: Epitropia Sf. Spiridon, Prefectura de Poliţie, Prefectura de judeţ, etc.

Camera de Comerţ a convocat Comitetul de direcţie pentru azi la prânz. S'a făcut elogiul ilustrului dispărut şi s'au trimis telegrame de condoleanţe.

Consiliului municipal ţine după amiază o şedinţă de doliu.

In tot oraşul s'au arborat drapele naţionale îndoliate. Clopotul mare al Mitropoliei a vestit şenţilor tristul eveniment.

INFORMAŢII

x **Biserioeşti.** — Iromonahul Savin Colescu a fost transferat dela parohia Lişna—Dorohoi, la mănăstirea Gorovei—Dorohoi.

— Protosincerul G. Parău a fost numit stareţ la mănăstirea Horviţa—Neamţ.

— Arhimandritul Mina Prodan a fost numit mare eclesiarh l Mănăstirea Neamţ.

— I. P. S. S Mitropolitul Pimen a fost invitat să participe la solemnitatea inaugurării internatului de teologie din Capitală.

— Iromonahul David Antipa a fost însărcinat cu conducerea schitului Pânzeşti-Neamţ. în locul pr. Casian Cojoc, numit la Mn. Neamţ.

ECOU

— D-l Prof. Dr. C. Parhou, soseşte în localitate şi va consul a în ziua de Sâmbătă 26 Noembrie, în orele de dimineaţa la spitalul Socola, iar după masă dela 3—5 la d. Dr. Emil Radu, Piaţa Unirei.

Romînia
Corpul Portărelor Trib. Iaşi
PUBLICAŢIUNE No. 182
Anul 1927 luna Noembrie 15 zile

Se publică spre cunoştinţa generală că conform adresei Jud. Ocol I Mixt Iaşi No. 282 9 | 1927 se va vinde prin licitaţie publică în ziua de 8 Decembrie 1927, ora 10 a. m. averea mobilă secvestrată cu procesul verbal N. 1591 | 1927 de la D-na Elena Ţighiliu la pretenţia D-lui N. Schvartz avere compusă din: una pianină în lemn roşu marca Bösendorf Vien, în stare de funcţiune.

Vânzarea se va face în Iaşi, str. Trantomir No. 8, domiciliul debitorului pe bani gata şi în asistenţa comisaru'ui respectiv.

Şef Portărel, C. Guşă
Secretar, Munteanu

LA MARELE MAGAZIN „HIGH-LIFE"
Iaşi, - str. Lăpuşneanu - Iaşi
Se află depozitat, un Mare transport de:
Galoşi şi Şoşoni
p. d-ni, d-ne şi copii „TRAPEZ" Calităţi superioare
Marca garantată PREŢURI REDUSE

CURA cea mai raţională de unt de peşte
pentru copii şi adulţi e numai aceea cu
Unt de peşte Iodoferat simplu WERNER
Tonic, depurativ, nutritiv, recomandat contra anemiei, scrofulozei, reumatism, etc.
Unt de peşte Iodoferat cu fosfor WERNER
special contra rachitismului, limfatismului şi reconfortant pentru copii şi adulţi slăbiţi de munca intelectuală
Unt de peşte Iodoferat cu mercur WERNER
Tonic depurativ şi curativ p. reconvalescenţi sifilitici
Depozit principal:
Farmacia CONST. I. WERNER, Iaşi
Aprobat de Consiliul Sanitar superior şi premiat

DOCTOR
L. HEITEL
MAMOŞ
De la clinicile din Berlin, Viena Frankfurt
Boli de femei şi naşteri
Str. Săulescu 2 (alături de Biserica Talparari)
Consultaţiuni 3—6 p. m.
Pentru săraci gratis zilnic.

DOCTOR IN MEDICINĂ
M. WECHSLER
Specializat în Franţa în
ARTA DENTARĂ
Boli de gură şi de dinţi
Consult. 9-12 şi 2-7 p. m.
IAŞI, Str. Ştefan cel Mare 13
Casele Leon Mayer

ȘTIRI DIN ȚARĂ ȘI STRĂINATATE

Expoziția
maestrului Octav Băncilă

(Continuare din pag. I-a)

—după cum reesă din esclamația : *„Doamne dacă se poate, fă să treacă de la mine paharul acesta !“* Dar după ce a reintrat în divinitatea din care plecase, ca să devie om născut creștinătatea nu'l poate socoate altfel decât cu fața luminată, ochiul blând, neîndurerat și nici scârbit.

Cu un cuvânt tabloul e bun, dar ideea fundamentală după care a fost conceput nu e creștinească.

Aceasta este convingerea mea.

*

Ca și'n rândul trecut, dl. Băncilă are de asociat la expoziția sa pe maestrul *D. Mateescu*, profesor de sculptură la școala de Bel e-Arte.

De astă dată însă dl. Mateescu, n'a expus din lucrările sale decât bustul și statueta d-lui prof. Universitar, dr. Neculai Leon.

Ambele fără îndoială, sunt îndestul de reușite ca lucrarea mitigăloasă care cere execuție și caracterizare.

Cred că nu aduc nici un neajuns reputației distinsului maestru, semnalându-i încă-o două scăpări din vedere privitoare atât la bust cât și la statuetă.

Părerea mea este că d-sa a dat o nuanță de plenitudine mai multă decât e în natura profesorului Leon și că-i *lipsește* la butoniera floarea prin care s'a caracterizat personalitatea aceasta a lașului.

E mult mai bine caracterizat d-sa în figurina din colțul de la intrarea în sală și dacă ținuta nu i-ar fi cam aplecată pe spete, de sigur că toți câți au văzut-o, fără să fi cunoscut pe profesor, și-au zis : *„Acesta-i domnul de pe Lăpușneanu“* !

EMANOIL AL. MANOLIU

NOUL GUVERN BELGIAN

Noul guvern belgian a fost alcătuit de d. Jaspar catolic, cu colaborarea liberalilor și a democraților.

Socialiștii, conduși de d. Vandervelde, n'au intrat în guvern.

Rusia
pentru dezarmarea generală

D. Litwinov, președintele delegației sovietice la conferința dezarmării, a declarat că Rusia sovietelor este pentru dezarmarea generală și că prin urmare va sprijini orice încercare în această direcție.

D. Const. Stere
despre importanța Basarabiei

In discursul ținut la comemorarea dela Chișinău, d. C. Stere a avut accente profund mișcătoare.

Avem cu toții, cei de aici, a spus luptătorul basarabean, o sfântă datorie față de țară și față de răspunderea luată pentru consolidarea neamului nostru.

Poporul nostru are drept la viață într'un singur organism politic. Eram convins că ori vom ști să ne ridicăm la rangul de națiune liberă sau vom fi șterși din cartea națiunilor.

„România nu poate trăi fără Basarabia. Dacă odată această parte a țării va fi amenințată, ori ne vom opri aici: vom fi sau toți liberi, sau toți robi.

„In ceeace ne privește pe noi, basarabenii, cari purtăm pe umeri răspunderea destinelor populare, vom ști să ne facem datoria deplin dacă ar fi ca ceasul de cumpănă să se apropie. Urmașii nu vor avea de ce să ne învinuiască de lipsa de bărbăție.

„Nu știu cât îmi mai este dat să fiu între dv. și de aceea vă sunt recunoscător că mi-ați dat prilejul să-mi spun poate ultimul meu cuvânt în lupta comună dusă împreună“.

Satele au fost lăsate fără spitale
Conflict între servicioul sanitar și prefeotura de județ

Un conflict s'a născut între serviciul sanitar și d. Marinciu prefect de județ.

Iată despre ce e vorba.

*

Se știe, că prin legea administrativă, întreținerea serviciului sanitar în județ este lăsat pe seama județului, care are a acoperi toate cheltuelile și a achita salariile personalului sanitar inferior, în afară de medici, care depind direct de minister.

In budgetul județului din anul în curs, s'a prevăzut suma de 5 milioane, 700,000 lei, pentru serviciul sanitar. Suma s'a arătat insuficientă, față de multiplele nevoi sanitare și combaterea epidemiilor.

*

Acum d. Marinciu, a înștiințat pe medicul primar al județului, că din lipsă de venituri, se vede nevoit a reduce suma pentru serviciul sanitar, în noul budget, la 3 milioane lei.

Și pentru aceasta va închide spitalele din Ungheni și Bivolari, va reduce personalul de serviciu și personalul inferior sanitar de la celelalte spitale, va reduce numărul agenților sanitari și al moașelor din comunele rurale.

*

La direcția regională sanitară vestea despre aceste proectate suprimari, a produs o adâncă impresie,—căci după părerea ce predomină, ar însemna ca satele să fie lăsate, fără nici un ajutor medical.

D. dr. Cazacu, directorul regiunei sanitare a hotărât a reacționa.

DAN.

Serbarea
liceului „Ferdinand“ din Bacău

Liceul „Ferdinand I“ Bacău, neputându-și serba semi-centenarul din cauza războiului mondial, îl va sărbători la 1 Decembrie 1927, odată cu a 60 aniversare.

Toți foștii elevi și profesori ai Liceului, cari vor să participe la această serbare, sunt rugați a trimite fotografiile lor actuale, Direcțiunei Liceului, pentru facerea unui album comemorativ.

Serbarea va începe prin adunarea generală la Liceu.

Seara va avea loc un banchet la care vor lua parte toți cei ce se vor înscri până în ziua de 28 Noembrie a. c.

Ravagiile scarlatinei
Ce ne spune d. dr. C. Tănăsescu

Scarlatina continuă să facă ravagii. Zilnic se înregistrează noi cazuri.

Cu privire la cazurile de la școala de conducătoare de grădini de copii, d. dr. C. Tănăsescu, m dicul șef al orașului, se arată îngrijorat, față de aglomerația ce domnește la această școală.

Cu privire la mersul scarlatinei, d. dr. Tănăsescu ne mai spune :

— „Toată munca noastră este paralizată de unii impasibili. Pentru combaterea eficace a epidemiei, avem absolută nevoe de concursul părinților și a corpului didactic“.

Trebue adăugat, că în adevăr se observă o curioasă impasibilitate din partea părinților deși cei mai interesați în cauză.

Azi are loc o consfătuire între d-nii Cazacu și Tănăsescu, pentru a aviza la noi măsuri.

DAN

Un furt de 250.000 lei
în trenul Pașcani-Iași

Un senzațional furt a fost comis în cursul nopții în trenul de Pașcani-Iași.

D. Iosef Zilberman din Str. Sft. Teodor 16, venea astă noapte, de la Pașcani spre Iași, având cu sine un pachet cu 250,000 lei.

Puțin după plecarea trenului, s'a așezat lângă comerciant, un tânăr înalt, slăbuț, părând a fi bucovinean.

Acesta a intrat în vorbă cu comerciantul, ținându-i mereu atenț a încordată. La o stație înainte de Podul Iloaei, tânărul se dădu jos.

La Podul Iloaei, comerciantul amintindu-și de pachetul cu bani, se pipăi și simți pachetul. Dar părându-i-se că hârtia cu care era învelit pachetul s'a desfăcut — l'a scos. Dar care nu-i fu mirarea când a observat că ține în mână un alt pachet. Desfăcându-l, zări în loc de bani, fășii de ziar.

Comerciantul a reclamat poliției.

Fabrica de pașapoarte false ?

Paris 24. — „Daily Mail“ anunță că la Besel s'ar fi descoperit noui organizațiuni comuniste pentru fabricarea de pașapoarte falșe. Ziarele elveține desmint această știre pe care o declară lipsită de orice temeiu.

Studenți români
mor de mizerie în străinătate

Prefectura de județ a fost înștiințată de către consulatul român din Italia, că la Triest au încetat din viață din cauza mizeriei, — studenții români moldoveni Ion Plască și Flaviu Balibanu.

Consulatul adaugă că acești studenți și mu'ți alții se prezentau în nenumărate rânduri cerând ajutoare, fiind lipsiți de mijloace.

Pentru aceasta Consulatul atrage atenț a Prefecturei pentru a nu se mai elibera pe viitor pașapoarte studenților săraci care doresc să studieze în străinătate.

INFORMAȚII

x *Un dar al Reginei Maria.* Vaporul „Leviathan“ cel mai mare transatlantic, a primit de curând un dar din partea Reginei Maria a României, sub forma unei frumoase și mari fotografii a Sa în costum național cu o dedicație autografă semnată de regină, exprimând plăcutele ei amintiri despre minunata călătorie făcută pe „Leviathan“ din toamna trecută, când a venit în Statele-Unite ca oaspete a națiunei americane.

x La 1 Decembrie, vor începe la școala de medicină veterinară examenele de capacitate pentru medicii veterinari.

x Curtea cu Juri, a achitat pe flăcul D, I. Lazăr din Covasna Mogoșești, care în ziua de Sft. Petru anul acesta, luându-se la ceartă cu cârciumarul satului, a tras asupra lui 2 focuri de revolver fără a-l nimeri

x A apărut **„Zilele Vieții“** noul volum de versuri al cunoscutului poet eșean **Demostene Botez.**

Volumul, într'o frumoasă ediție, s'a pus în vânzare la toate librăriile.

x *Un proces de calomnie*— In cursul anului trecut, fosta Cameră de Comerț, a scos ziarul „Sfatul Nostru“.

D. Ilie Mendelsohn, simțindu-se lezat de un articol publicat în acel ziar, a reclamat Parchetului.

Parchetul a dispus cercetări conf. art. 45 c. p.

Instrucția a găsit indice de vinovăție contra d-lui Const. Cerchez și a cerut Par hetului să deschidă rechizitor introductiv, de calomnie prin presă, contra d-lui C. Cerchez.

x Comisia financiară a Municipiului Iași, a fost convocată pentru săptămâna viitoare, când se va începe întocmirea bugetului pe 1928.

x S'au început lucrările de refacere a străzei Cost. Negri.

Se va proceda întâi la nivelarea străzei, apoi se vor așeza blocurile de macadam.

x Asociația Culturală a Femeilor Evreice anunță pe astă seară Joi 24 c. la orel 9, în localul loj ei Bnei Brith, conferința d-r i dr. Horowitz din București, asupra interesantei opere a lui André Maurois despre Disraeli marele om de stat englez. Membrele și publicul doritor sunt prin aceasta invitați.

x D. Beldie a fost numit pretor al plășei Codru-Iași, în locul rămas vacant prin demisia d-lui Pop ovici.

x Consiliul de revizie al armatei pronunțându-se în cererea de regulator de competință introdusă de d. căp. Florian Georgescu, fostul comandant al companiei de jandarmi Botoșani —care este arestat pentru lipsă ilegală de la serviciu,—a hotărât ca instrucția să se facă de Divizia VI Focșan —acolo unde a fost arestat ofițerul, și nu de consiliul de război Iași.

x Agenția Brașcu aduce la cunoștința publicului, că a pus în vânzare, biletele următoarelor spectacole :

Concertul violoncelistului *Flor Breviman*, la 25 Noembrie, în Sala Teatrului Național.

Audiția de muzică de cameră, în Sala Conservatorului, la 26 Noembrie.

Concertul baritonului *Jean Atanasiu*, în Sala Teatrului Național, la 9 Decembrie.

In curând *Compania Teatrului Mic* din București, în frunte cu comicul *Mișu Fotino*, va juca în Sala Teatrului Național, *„Fracul“* și *„Altul la rând“*.

x Un puternic incendiu izbucnit în Piața Mare din Orhei, a distrus un șir de 14 gherete de lemn, în care se aflau instalate magazine de manufactură și coloniale.

Pagubele se ridică la milioane.

x *Bugetul ministerului de instrucție* a fost alcătuit.

Nu s'a admis nici o înființare de școli noui și nici de funcțiuni noui.

In total acest buget, împreună cu cel al Casei Școalelor, se urcă la patru miliarde și șapte sute treizeci și două milioane lei.

x Comisarul poliției gării Pașcani, N. Ștefănescu, a fost arestat fiind acuzat de complice cu pungașii de buzunare care operau prin gară.

x Tribunalul secția II, judecând eri în fond, procesul de sperjur intentat profesorului Gior ge Pascu, a amânat pronunțarea pentru Sâmbătă.

x A apărut volumul **„Pământ și Soare“**, cuprinzând prima culegere a poeziilor talentatului poet ieșan **G. Bărgăuanu.**

Tribunalul Județului Iași s. III-a
PUBLICAȚIE DE VANZARE
No. 8603 din 16 Noembrie 1927

Se încunoștiințează că Trib. Iași, s. III-a în urma raportului D-lui Jude Sindic No. 4663 | 927 prin Jurnalul No. . . . a autorizat a se scoate din nou în condițiunile Jurnalului anterior, în vânzare prin licitație publică, prin mijlocirea Corpului de P rtărei Iași, averea falitului Iosif Frolmovici din Iași, strada Cuza Vodă No. 83, compusă din mărfuri după inventar și mobilier de prăvălie evaluate de expert : mărfurile la 85.583 lei și mobilierul de prăvălie la 16 000 lei, toate se află în str. Cuza-Vodă No. 83 caselę Braunștein.

Vânzarea și adjudecarea acestei averi va avea loc în ziua de 2 Decembrie 1927, ora 16 p. m. la fața locului din Iași str. Cuza Vodă No. 83 începându-se licitația publică dela sumele evaluate de expert, cu facultatea D-lui Jude Sindic, de a o începe și de la o sumă mai mică, sub rezerva omologărei Tribunalului.

Dosar No. 60 | 926
Președinte, Indescifrabil
Portărel, Stănescu

România
Corpul Portăreilor Trib. Iași
PUBLICAȚIUNE No. 185
Anul 1927 luna Noembrie 16 zile

Se publică spre cunoștința generală că conform adresei Jud. Ocol. II Mixt Iași No. 2.582 | 1927 se va vinde prin licitație publică în ziua de 3 Decembrie 1927, ora 10 a. m. averea mobilă seq. cu procesul verbal No. 30 | 5 | 927 de la D-l N. O. Mărgărint la pretenția Băncei Neamului, avere compusă din: un docar francez.

Vânzarea se va face în Iași, strada Păcurari No. 100, domiciliul debitorului pe bani gata și în asistența comisarului respectiv.

Șef Portărel, Indescifrabil
Secretar, Munteanu

România
Corpul Portăreilor Trib. Iași
PUBLICAȚIUNE No. 1825
Anul 1927 luna Noembrie 22 zile

Se publică spre cunoștința generală că conform Jurnalului Tribunalului Iași s. 3-a No. 8846 din 1927 a cărui executare s'a autorizat prin adresa No. 1935 din 1927 și prin procesul verbal No. 1825 din 21 Noembrie a. c. am instalat ca conservator asupra imobilelor din Iași strada Păcurari No. 145 și șoseaua Moara de foc No. 3, proprietatea Societății Anonime „Moara Păcurari“ din Iași, pe Dl. Arthur G. Sion, dom. în Iași st ada Asaki No. 6.

Portărel Indescifrabil

România
Corpul Portăreilor Trib. Iași
PUBLICAȚIUNE No. 183
Anul 1927, luna Noembrie 15 zile

Se publică spre cunoștința generală că conform adresei Jud. Ocol I Urban Iași No. 17245 | 1927 se va vinde prin licitație publică în ziua de 8 Decembrie 1927 ora 2 p. m. averea mobilă sechestrată cu procesul verbal No. 666 | 927 de la Olga și Th. a Dăscălițe. la pretenția D-lui N. Schvartz, având compusă din: un bufet, una masă și una șifonieră, una toletă, patru scaune și un fotoliu.

Vânzarea se va face în Iași, str. Să ării No. 266. domiciliul debitorilor pe bani gata și în asistența comisarului respectiv.

Șef Portărel, C. Cușă
Secretar, Munteanu

CRONICA DRAMATICA

(Continuare din pag. I-a)

când e vorba de un medic exploatator sau maniac, la care aplicarea vre-unei teorii scumpe ui, îl face să treacă ușor peste suferințele sau poate chiar peste viața bolnavilor săi.

Greșala însă este generalizarea. Ca să susții că medicii sunt toți farsori și criminali, este, cum să spunem? Este cel puțin... exagerat.

Ii se pot doar atât de ușor opune zeci, sute de pilde de medici cu adevărat modele de abnegație, pentru binele aproapelui ; mai ales a aproapelui suferind.

Dar mai este ceva. Puternica lucrare a lui *Shaw* poartă — cum am spus peste două decenii în spate. Ceia ce acolo e bizuit, ca fiind o aberație de extremă actualitate (ca de pildă apendicito-mania), a trecut de mult în domeniul istoriei. In schimb, nu e pomenit cu un singur cuvânt (și e foarte firesc, de vreme ce a survenit *în urmă) enormul progres* realizat în medicină în ultimul patrar de veac. Dacă nu s'ar pomeni decât descoperirea agentului sifilisului și mărețul ars nal pus la îndemâna lumii întregi pentru vindecarea lui și încă progresul rămâne strălucitor. Dar sunt nenumărate descoperirile făcute.

Așa că, e nedrept să socotești toate acestea și să prezinți breasla doctorilor atât de unilateral și să'i arăți pe aceștia sau ca maniaci posedați de o teorie ridicolă sau pur și simplu ca criminali.

Pentru-că, eroul piesei este un criminal. Prinzând simpatie pentru o femeie, ucide pe bărbatul acesteia— un tânăr pictor, pentru a putea ajunge, crede el, mai ușor la mâna femeiei iubite.

Am spus, că'l ucide pe rival. Dar nu prin unul din mijloacele obișnuite. Ci, predându'l în căutarea unui coleg en vogue...

Iar la urmă, medicul se convinge că a comis o crimă în mod inutil. Femeia, văduva pictorului se mărită cu altul.

Trecem peste descrierea fiecăruia din tipurile prezentate, deși ele sunt desenate cu o puternică proeminare, fie-care cu nota personală și caracteristică. Chiar între medicii prezentați, nu se confundă vre-un tip cu altul sau să prezinte vre-o lature neglijată. Până și tipurile episodice (secretarul sau servitoarea) sunt admirabil prinse.

Mâna de maestru a lui *Shaw* și ochiul lui ager, nu scapă nimic din vedere.

Indicațiile pe care le dă în text, la apariția fiecărui personaj sunt atât de pregnante, în cât nu numai că ajută pe interpreri dar îi și obligă oarecum.

In cadrul acestor linii precizate își va construi personajul —dacă vrea să fie în intenția autorului.

In acest cadru, interpreții au realizat lucruri mult lăudabile.

D. *Ghițescu* a interpretat cu multă concentrare rolul lui *Sir Ridgeon* medicul îndrăgostit, cu momente de impresionantă discrețiune (ca, scena finală din restaurant sau în finalul ultimului act— când se convinge definitiv, că a comis crima pentru un altul). Impresionant.

Cei-lalți medici; admirabil ca tip (cu masca lui *Ibsen)* dl. *Vernescu-Vâlcea*, în rolul unui medic bătrân și sceptic. Foarte bine și *sobru* dl. *Miluță Gheorghe* în rolul chirurghului apendicito-maniac. Deasemenea și domnii *Miron Popovici* (cu mas că intelegent compusă) *Profir și Protopopescu.*

Relevăm în special pe tânărul *Protopopescu.* care a redat cu toată durerea și amarul ce respiră necăjita persoană a unui medic de suburbie, luptând greu cu mizeria.

Am terminat cu doftoriceasca breaslă. Mai rămân ; pictorul, nefericitul și mult talentatu pictor, ale cărei schițe și opere sunt atât de mult apreciate d către... asasinși de ceilalți.

D. *Munteanu* a pus o deosebită doză de duioșie și de nonchalance, redând minunat tipul boemului, a haimanelei, de geniu, care nu neglijează să 'ntrebe, înainte de a'și da sufletul : „a venit reporterul“?

Pe soția pictorului a interpretat'o bine d-na *Melinte.* Stând cu fața spre public se desluș ește mai bine ceia-ce spune.

Mai amintim și de d-nul *Popovici G.* în figura episodică a secretarului.

Toți interpreții în agreabilă notă de ansamblu. Decor simpatic.

Indemnăm pe toți iubitori de teatru să vadă reușita realizare a artiștilor noștri.

Ne vom duce și noi s'o mai vedem. Sunt doar atâtea detalii ce scapă spectatorului la prima reprezentație.

W.

Specialități farmaceutice
cu prețuri reduse
la Drogheria Cupfer
Lăpușneanu 6

S. Premisleaner
AVOCAT
BIROU DE NOTARIA
stradela Bărboiu 8
Cons. 8-9 a. m. — 7-9 p. m.

Biblioteca Universităţii
Loco
BIBLIOTECA UNIVERSITĂŢII IAŞI

ANUL XXIV No. 6158 — 3 LEI EXEMPLARUL — MARŢI 29 NOEMBRIE 1927

ABONAMENTE
Lei 1000 pe un an
„ 500 „ 6 luni
„ 300 „ 3 luni

OPINIA

ZIAR POLITIC COTIDIAN

ANUNCIURI
se primesc la toate
Agenţiile de Publicitate
şi la
Administraţia ziarului
Iaşi—Str. Gh. Mârzescu 17

PARTIDUL LIBERAL SUB CONDUCEREA

D-LUI VINTILA BRATIANU

Partidul naţional-liberal şi-a ales astăzi şeful său. Inseamnă oare aceasta, că partidul liberal va intra într'o nouă fază a vieţei sale politice ? Ar fi greu de făcut un atare pronostic.

Partidul liberal, face parte dintre acele partide politice, al căror organizaţiune este până într'atât de puternică, în cât odată intrat pe drumul unor anumite realizări, nu cu uşurinţă poate fi abătut pe o nouă cale. Indrumat cu tărie, prin marea sa capacitate şi sagacitate politică de către Ion Brătianu, într'o bine chibzuită direcţie, aşezat prin tot crezul sau pe o anumită cărare, ţinut prin tradiţii câtorva generaţii în limita strânsă a acestui crez, mulţi ani încă de acum înainte partidul liberal va trăi în cadrul principiilor sale de astăzi, din mijlocul cărora numai cu greu va eşi.

Şi aceasta, nu doar fiindcă le-ar lipsi cadrele, care îl vor conduce în viitor putinţa de a se adapta la o altă concepţie de guvernământ.

D-lui Vintilă Brătianu, şefului de mâne necontestat al tuturor liberalilor, îi incumbă totuşi o grea sarcină. D-lui Vintilă Brătianu, pe care soarta nu părea că îl pregăteşte pentru greaua misiune de şef efectiv, d-lui Vintilă Brătianu, care de mult exercita înăuntru partidului prerogativele unui adevărat şef îi incumbă de astăzi înainte greaua sarcină de a conduce, adaptându-se în totul nevoilor timpurilor de astăzi, puternica organizaţie a partidului liberal.

Şi nu ne îndoim, fireşte că cadrele liberale îl vor urma, cu aceiaşi supunere oarbă, cu care ani dearândul l'au urmat pe fratele său Ion Brătianu.

Muncitor până la exces, tenace cu încăpăţinare, iubitor până la frenezie a tot ceia ce este românesc, ajutat de tradiţia oarbă a numelui său, noul şef nu va întâmpina mari greutăţi în menţinerea unităţei interne a partidului liberal.

Dezbrăcat de preocuparea meschină a ingratului rol de visternic, scos din cifrele bombastice ale unui buget de sărăcie, scuturat de praful statisticelor învechite pe poliţele ministerului de finanţe, pus în situaţiunea de a putea răspunde celor ce nu-i vor mai solicita fonduri, ci numai mult mai inofensive atenţiuni şi cu o altă măsură, decât cu aceia a unui tăios refuz, aşa se va face şi iubit. Şi atunci poate şi numai atunci, în situaţiunea de şef, la postul de răspundere pe care îl conferă preşedenţia unui consiliu de miniştri, dl. Vintilă Brătianu va putea apărea subt adevăratul său aspect, pe care îl ascundea subt masca omului de principii meschine, ori de câte ori finanţa străină de neam intra în conflict de interese cu plăpândele organizaţiuni economice pur româneşti şi ori de câte ori ca visternic al statului, trebuia să pue ordine în finanţele statului, destrăbălate de predecesorii săi. Şi numai atunci poate, mulţi se vor convinge, că dl. Vintilă Brătianu este altul decât acel pe care l'au cunoscut superficial; şi numai atunci de sigur, mulţi se vor convinge, că d. Vintilă Brătianu poate fi şi un desăvârşit şef.

MIRCEA A. BADAREU

Actualităţi politice

Noul şef al partidului liberal

Comitetul central al partidului naţional-liberal a ales astăzi pe noul şef al partidului, în persoana d-lui Vintilă I. C. Bratianu.

Proclamarea şefului s'a făcut fără lupte între candidaţi, fără competiţiuni de grupuri, fără „oculte",—ci într'un consens unanim, ca un act firesc şi indiscutabil, pregătit mai de mult de însuşi Ion I. C. Bratianu.

Această situaţie sporeşte autoritatea noului şef înlăuntrul partidului şi fereşte partidul liberal de una din frecventele cauze de slăbiciune a unui partid : lupta pentru şefie.

D. Vintilă Bratianu este un mare muncitor, neobosit şi stăruitor până la încăpăţinare. Ar fi aceasta o calitate pentru un şef ; dar şi un defect,— defectul lipsei de orizont, într'o libertate mare a spiritului şi într'o elasticitate absolut indispensabile şefului de partid. Defectul poate fi însă înlocuit prin consultaţiunea anturajului influent pe care partidul îl oferă şefului.

D. VINTILĂ I. C. BRATIANU

D. Vintilă Bratianu n'are autoritatea personală a ilustrului său predecesor. Dar posedă autoritatea numelui. Cu această autoritate moştenită s'a ridicat şi Ionel Bratianu în fruntea vieţii politice şi a reuşit ulterior, în decursul evenimentelor, să-şi impue personalitatea. Aceiaş cale este deschisă şi noului şef.

In fine, în raporturile cu restul lumii politice, d. Vintilă Bratianu se va sprijini solid pe forţa şi situaţia partidului său.

Din toate aceste motive, socotim că d. Vintilă Bratianu va corespunde suficient nouei sale chemări, deşi rolul de conducător politic îi cade pe umeri în împrejurări deosebit de grele şi în situaţiuni de mare răspundere.

X.

In pag. III a
Ultima Oră
telegrafică şi telefonică

Activitatea institutului cultural

româno cehoslovac din Praga

Praga (Ceps)— Institutul cultural româno-cehoslovac din Praga şi-a început activitatea prin organizarea unui curs de limba română şi a unui ciclu de conferinţe asupra României. Se va conferenţia despre istoria României, istoria literaturei române şi în sfârşit asupra locurilor turistice din România. Biblioteca institutului va pune la dispoziţia cititorilor toate publicaţiile din România.

Din toată lumea

Funcţionarul şi nevasta. Se ştie că la angajarea funcţionarilor de birou, se caută ca ei să aibă o purtare bună, să fie bine instruiţi şi nu prea bătrâni. Nimeni însă nu se gândeşte să întrebe pe funcţionarul căsătorit, cam ce fel de soţie are.

Experienţele au arătat că adesea o femeie cinstită şi modestă ridică valoarea funcţionarului mai mult decât cea mai bună diplomă. Şi astfel la o instituţie bancară din Londra persoanele cari cer un post sunt obligate a răspunde la următoarele întrebări : Poartă femeia d-tale părul scurt ? Poartă rochie scurtă ? Câţi ani are ? Căci, cum e soţia aşa este de regulă şi bărbatul, care se află sub influenţa ei. Dacă soţia este o mare cochetă, nici bărbatul nu poate fi un bun funcţionar.

Să sperăm că acest principiu al băncilor engleze admite şi câte o excepţie.

*

Oraşul „viţelului de aur". O comisiune arheologică americană a făcut îndelungi cercetări pentru a stabili locul exact unde se află oraşul Bethel, celebrul oraş palestinian despre care se vorbeşte în Vechiul Testament şi unde fusese ridicat „viţelul de aur" al lui Ieroboam.

Comisiunea americană crede că ar fi descoperit amplasamentul Bethelului, înspre răsărit de drumul de la Ierusalim la Napluza. Amănunte lipsesc.

*

Lupta culturală franco-germană în Belgia.—In Belgia continuă lupta între valoni (cultura franceză) şi flamanzi (cultura germană) pentru preponderanţa culturală în micul regat. In ultimul timp, ministerul instrucţiei, căzut sub influenţi flamandă, a luat o serie de măsuri care împiedecă considerabil dezvoltarea limbii franceze.

Asociaţiile valone au petiţionat la Rege, rugându-l să intervie în favoarea limbei şi culturii franceze.

Aeronavă uriaşă

In uzinele Lawson din Garwood—New-Jersey (Statele-Unite) se află în construcţie uriaşa aeronavă din alăturata fotografie. Ea va transporta 100 pasageri şi încărcătură în foarte mare greutate.

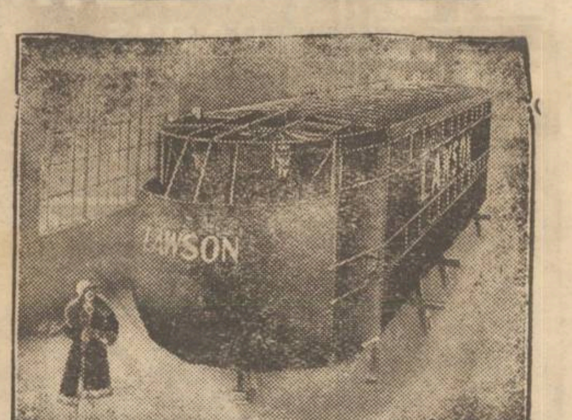

O declaraţie a ex-regelui George

despre restaurarea monarhiei în Grecia

Atena.—Având în vedere creşterea organizaţiilor politice monarhiste, ziarele din Atena se ocupă cu posibilităţile restaurării monarhiei în Grecia.

Ziarul „Politeia", organul lui Metaxas, publică o convorbire dintre şeful monarhist Caldaris şi fostul rege George, care a avut loc nu demult la Viena.

Regele George ar fi declarat că este conştient că în Grecia există azi o majoritate republicană şi poporul vrea să lucreze în linişte pentru ridicarea ţării, însă în cele din urmă, naţiunea se va încredinţa de însemnătatea monarhiei în apărarea contra deselor lovituri de stat ale diferiţilor generali republicani. Regele George a accentuat că tronul său nu şi-l va relua prin violenţă.

Ziarul regalist „Helleniki" publică un lung articol în care arată că există garanţii că în momentul restaurării monarhiei nu se va recurge la o politică de răzbunare şi că nu se va trage pe nimeni la răspundere pentru tristele evenimente din 1922, cari au urmat după înfrângerea din Asia Mică. (Se ştie, că în acel timp au fost împuşcaţi mai mulţi miniştri şi politiciani regalişti, în frunte cu primu-ministrul Gunaris).

CĂSĂTORIA UCIDE IUBIREA ?

„Revista Albastră" din Paris a deschis o anchetă, întrebând dacă „Căsătoria ucide iubirea".

Multe femei tinere (şi chiar mai în vrâstă) dezamăgite, vor răspunde cu siguranţă afirmativ De aceiaşi părere vor fi şi romancierii, care găsesc în tragediile conjugale un bogat material pentru povestirile lor. In sfârşit, marea majoritate a simplilor cetăţeni şi cetăţene vor face cor şi vor striga : „Căsătoria ucide iubirea".

S'a găsit însă un glas şi pentru părerea contrară. Scriitorul Paul Gaultier afirmă că căsătoria nu omoară amorul. Fără îndoială, există iubirea-pasiune, cel mai puternic instinct al rasei, impetuos, brutal, orb şi câteodată nebun. Această iubire, nu-i nici de dispreţuit, nici de condamnat Dar tocmai căsătoriei îi revine sarcina de a o stăvili, de a o îmblânzi. Să n'o omoare, ci s'o transforme şi să o facă să evolueze către perfecţiune. „Iubirea e o artă, o operă care niciodată nu-i desăvârşită".

Paul Gaultier este filosof şi esteţ.

Moartea scriitorului polonez

Stanislav Pribişevski

Varşovia (Ceps).—Eri, în primele ore ale dimineţii s'a răspândit în Varsovia şi apoi în întreaga Polonie, ştirea că Stanislaw Przybyszewski, ultimul reprezentant al generaţiei literare poloneze din anii 90, a murit în vrâstă de 60 ani în apropiere de Poznau, în urma unei boli de inimă, Moartea i-a zmuls din mână, căci poetul corija încă în ultimul moment al vieţei manuscrisul conferinţelor sale pe care le anunţase la Cracovia şi Poznan, despre Kasprowicz.

Pentru scriitorii cari îl cunoşteau, moartea lui n'a fost o surprindere. Toţi acei cari veneau în contact cu Stanislaw Przybyszewski în ultimele luni, ştiau bine că pe încetul dar de neînlăturat se apropie sfârşitul şi că autorul „Răzbunătorului" nu va mai scrie noui opere. Premiera acestei drame la Teatrul Naţional polonez, care a avut loc la începutul acestui an, a fost ultima bucurie a lui Przybyszewski. Ovaţiile entuziaste aduse merituosului dramaturg polonez, nu mai luau sfârşit şi atmosfera acestei reprezentanţii era dintre cele mai calde. In foierul teatrului se adunase cu drept cuvânt întreaga Polonie culturală ca să aducă omagiul său aceluia care a contribuit atâta la deşteptarea literară a tinerii Polonii.

Stanislav Przbyszewski a fost greu încercat de viaţă în mai multe rânduri. Nu numai anii de şedere la Berlin, ci şi mai târziu la Danzig a trebuit să îndure adesea lipsuri şi nevoi. Nu se ştie poate că şi în anii după război Przybyszewski se afla în mare jenă financiară şi era nevoit să ţină prelegeri prin oraşele provinciale poloneze. Sănătatea lui a suferit în urma acestei activităţi şi totodată a suferit şi literatura poloneză de pe urma suferinţelor sale personale.

Poate că nevoile poetului nu erau cunoscute de aproape acelora cari ar fi trebuit să-l ajute, căci Przybyszewski era prea mândru ca să încredinţeze suferinţele sale personale cui-va sau să fi cerut ceva. Deaceia şi ajutorul a sosit atât de târziu. Acest ajutor a izbutit să-i uşureze numai ultima lună de viaţă şi Przybyszewski în căminul său modest se gândea să se închine din nou numai activităţii literare.

Prin moartea sa, Polonia literară suferă o grea lovitură.

ASPECTE

„Eventualitatea regretabilă"...

Nici o ocazie nu rămâne pierdută pentru Mussolini de a-şi Manifesta scopurile imperialiste; după conflictul din astă-vară cu Jugoslavia şi după „demonstraţia" dela Tanger unde a repetat aidoma gestul Kaizerului la Agadir, ducele a încheiat un tratat de amiciţie „definitiv" cu statul albanez al lui Ahmed-Zogu.

Amiciţia italo-albaneză e scontată prin acest tratat cam pe prea multă vreme : pe douăzeci de ani, cu posibilitatea de reînoire pentru un period egal! Cine cunoaşte cât de puţin chestiunile politice şi relaţiile actuale dintre statele europene, nu poate decât să zâmbească aflând termenul pentru care Albania se poartă vasală Italiei.

Să zîmbim, dacă am şti că şi acest tratat va rămâne un simplu petec de hârtie ; dar el este îndreptat cu hotărîre în contra Jugoslaviei pe care ambiţiile mussoliniste vor cu orice preţ, să o subjuge, ca fiind o piedică la visul intitulat „mare nostrum".

Italia vrea să provoace un conflict cu Jugoslavia ; de aceea—împotriva statutului Ligei Naţiunilor—a prevăzut în tratatul cu Albania o clauză care îi îngădue să intervie nu numai în momentul izbucnirii unui războiu, ci şi „pentru a preveni ostilităţile şi a asigura o justă satisfacţiune părţii ameninţate". Cari sunt elementele „ameninţării" dintre state şi cum pot fi ele lăsate la aprecierea aprinsului spirit mussolinist?

Dar, e adorabilă o expresie din scrisoarea adresată de ministrul de externe al Italiei celui al Albaniei : *pentru eventualitatea regretabilă* când articolul 4 din tratat ar trebui să intre în aplicare (adica acordarea ajutorului militar) etc."...

Incheiat special pentru a desănţui războiul, tratatul italo-albanez aşteaptă cu emoţie „regretabila eventualitate" a articolului ... diplomaţia ... în totdeauna însă, ... tarnică şi aruncă praf umanitarist în ochii naivi ai popoarelor.

Toate statele europene au datoria să se pună în gardă împotriva Italiei ; toate să se unească într'o nouă sfântă alianţă pentru menţinerea păcii europene îndepărtând, printr'o voinţă limpede exprimată, acea eventualitate în adevăr regretabilă pentru ele, când continentul nostru s'ar putea iar transforma într'un câmp de luptă.

Italia imperialistă trebue pusă la index. Europa încă sângerândă după marele războiu, trebue să se apere cu orice mijloace împotriva duşmanilor săi.

G. SPINA

Rusia îngrijorată de războiu

din cauza conflictului polono-lituan

Moscova (Ceps).—La conferinţa gubernială comunistă care a avut loc la Moscova, Buharin a vorbit asupra situaţiei internaţionale şi a accentuat că actualul conflict polono-lituan poate provoca un războiu.

După părerea lui Buharin, Polonia intenţionează să ocupe Lituania şi să înfiinţeze o uniune polono lituană sub protectoratul lui Pilsudski. Aceasta ar însemna lărgirea bazei de operaţiuni contra Rusiei sovietice. Buharin consideră această acţiune a guvernului polonez ca primul pas spre o mare ofensivă contra Rusiei sovietice. Din acest motiv, tot interesul ţării trebue să fie concentrat pentru ridicarea capacităţii de aparare.

TEORIA JUDECĂŢII

studiu de pr. Cicerone Iordăchescu

In editura „Viaţa Românească" a apărut acest studiu, care constitue prima parte, premizele. Teoria Judecăţei, la a cărei tratare completă se va face în partea a II-a.

In prefaţă, autorul mărturiseşte că acest studiu a isvorât numai din nevoia de adevăr, studiind obiectiv problema, fără să se ralieze vr'unei direcţii, înclinând către Husserl, Windelband, Sesk şi Rickert. Autorul consideră logica şi teoria cunoaşterii drept centru al studiilor filozofice, metafizica fiind scopul lor.

Numai îmbrăcând concepţiile noastre în armură logică, ele capătă tărie şi pot fi comunicate.

Studiul se împarte în 4 părţi, având ca fir de legătură ideia că logica este aceia care dă siguranţa ştiinţei şi care elaborează cunoştinţa noastră în genere, depăşind sfera subiectivului şi individualului.

In *Conştiinţa Logică*, autorul arată că filozofia a apărut ca o reacţie în potriva realismului naiv din concepţiile populare sau a omului de cultură, după cum ne referim la antichitate sau la epoca modernă, filozoful căutând un fir logic în concepţiile neştiinţifice şi preştiinţifice. Filozoful e condus de principiile logice, cari fac posibilă gândirea, ştiinţa şi filozofia, prin colaborarea elementului formal, logic, cu materialul ologic. Acest plus ce ne scoate din haosul senzaţiilor, care transformă haosul în cosmos, constitue ceace numeşte autorul „conştiinţa logică".

Această conştiinţă evoluiază, trecând de la rudimente alcătuite după calapodul lumii sensibile, la reflexiunea degajată de materialitate şi apoi subtilizându-se şi idealizându-se ajunge la legile logice care constitue realităţile şi crează valorile. Studiul înclinării formelor cu materialul constitue epistoemologia-teoria cunoştinţii.

In capitolul *Valoarea* autorul caută să dovedească că ea nu e un produs subiectiv, o proecţie a eului nostru asupra lumii, ci că ea se găseşte chiar în ştiinţi. Valoarea nu e ceva relativ, cum o consideră Xenopol, nici un produs social ca la Durkheim — care recunoaşte că valoarea rezultă din raportul unui lucru cu un ideal, pe când Eisler socoteşte valoarea ca produsul unei conştiinţi în genere, care valorifică. Pe când existenţa există, e vremelnică, legată de timp şi spaţiu, valoarea deşi nu există material, valorează, există independent de cine o formulează, independent de timp şi spaţiu.

Pot fi valori individuale—contestabile ; valori ale speciei — colectiv ; valori obiective—arte; valori absolute, care depăşesc naţiunea şi epoca : adevărul, binele, frumosul şi sfinţenia. Platon caută să le reducă la una—binele ; Lesk—la valoarea religioasă. Ajutat de valoare, subiectul exprimă o judecată asupra existenţii. Valorile dau senz vieţii, făcând-o din vegetare un mijloc pentru realizarea unui ideal.

Capitolul al 3-lea tratează despre raportul dintre *Psihologie* şi *Logică*, făcând o distincţie tranşantă a domeniilor lor ; psihologia studiind fenomenele vieţii sufleteşti tinde să devină o ştiinţă a naturii, pe când logica privind gândirea numai sub aspectul adevărului este o ştiinţă filozofică, ideia de valoare fiind cheia problemelor logice.

(Continuarea în pag. IV-a)

Mantile de DAME

toate **Calităţile**, găsiţi cu **preţuri reduse** numai la

MAGAZINUL

„Napoleon Bonaparte“

Iaşi, str. Cuza-Vodă 5, (vis-a-vis de Pref. de Poliţie)

Mare Asortiment de *Ştofe* pentru *Mantile* şi *Rochii, Stofe* Bărbăteşti p. Paltoane şi Costume.

Complect asortat cu *Şifoane, Indiane, Zefiruri, Atlasuri, Saten* de lână p. plăpumi, Mătăsuri p. Rochii şi Mantile.

Nu confundaţi firma.

DACĂ TUŞEŞTI

VINDECA **STOP** COMBATE
RĂGUŞEALA, CATARURI, BRONŞITE, LARINGITE

DE AVUT IN TOATE FARMACII ŞI DROGUERII DIN ROMANIA

BECURI electrice

cele mai solide, cele mai rezistente, din fabricile cele mai renumite: **Philips, Osram, Tungsram, Mazda Ferrowatt, Orion,** etc. mărci garantate, cumpăraţi mai eftin ca oriunde numai la Depozitul general

Zaharia Weiss Piaţa Unirei

Publicaţie de licitaţie

Epitropia bisericei Sft. Nicolae de Sus, având de închiriat, în ograda biscricei filiale „Cuvioasa Paraschiva“ din Iaşi, str. Păcurari No. 6, două odăi, publică licitaţie pentru închirierea acestor camere. Licitaţia se va ţinea în cancelaria epitropiei, din ograda bisericei filiale, în ziua de 10 Decembrie a. c. ora 4 jum. p. m. Dispoziţiile, relative la licitaţie, din legea contabilităţii publice, se aplică cu ocazia acestei închirieri.

Condiţiunile de închiriere se pot vedea în fiecare zi de lucru în cancelaria epitropiei, între orele 8—10 a. m.

EPITROPIA

Minunile Omenirei!

A apărut pentru prima dată, cea mai interesantă şi folositoare lucrare, în limba română. Tot ce e Intelectual, Profesionist, Avocat, Medic, Magistrat, Funcţionar, Militar, Comersant, Meseriaş, Studenţi trebue să studieze această lucrare în folosul şi reuşitele dorinţele lor. Tot tineretul, mai cu deosebire Domnişoarele şi Damele au cea mai mare nevoie. *30 lei volumul* cereţi *Minunile Omenirei* la Librăriile principale şi la debitele din centru.

DOCTOR

Tr. Mihailescu

asistent universitar
chirurg secundar gynecolog la spit. Maternitatea
BOLI DE FEMEI, GENITO-URINARE-SIFILIS
Str. Lăpuşneanu No. 18, etaj
Telefon No. 16
Consult. 1—3

Doctor A. Dascăl

BOLI de COPII şi INTERNE
VENERICE şi SIFILIS
Tratamentul radical al Blenoragiei acute şi cronice. Injecţiile intravenoase cu Neosalvarsan
Consult. şi tratament :
10—12 a. m. şi 2—8 seara
Iaşi, str. Cuza Vodă 42
(casele Cristofor)
vis-a-vis de Camera de Comerţ

DOCTORUL

R. DAMSKER

str. Ghica-Vodă No. 44-46

consultă zilnic :
MEDICINĂ INTERNA
Sifilis, Genito-Urinare
8—11 a. m. şi 3—7 p. m.

DOCTOR

Frida Ackerman

MAMOŞ
Boli de femei şi copii
Tratament ginecologic prin Diatermie
Raze ultraviolete
s'a mutat str. Rece No. 2
lângă Institutul de Anatomie

DOCTOR

ROSA LUPU

BOLI DE FEMEI ŞI COPII
str. Ştefan cel Mare 11 etaj
(Deasupra Soc. Inlesnirea)
Cons.: 10-12 a. m. şi 3-6 p. m.

DOCTOR

L. HEITEL

MAMOŞ
De la clinicile din Berlin, Viena Frankfurt
Boli de femei şi naşteri
Str. Săulescu 2 (alături de Biserica Talparari)
Consultaţiuni 3—6 p. m.
Pentru săraci gratis zilnic.

DOCTOR IN MEDICINĂ

M. WECHSLER

Specializat în Franţa în
ARTA DENTARĂ
Boli de gură şi de dinţi
Consult. 9-12 şi 2-7 p. m.
Iaşi, Str. Ştefan cel Mare 18
Casele Leon Meyer

Comemorarea lui Ion I. C. Brătianu

La şcoala normală „Vasile Lupu“

In capela şcoalei normale „Vasile Lupu“ s'a oficiat ieri un serviciu religios pentru odihna sufletului marelui om de stat I. I. C. Brătianu de către părintele I. Andriescu şi în prezenţa corpului profesoral şi a elevilor şcoalei.

S. S. a arătat apoi meritele defunctului elogiind activitatea celui dispărut.

A urmat o şedinţă solemnă în sala de festivităţi, în care d. I. Tufescu, profesor de istorie, a schiţat biografia şi opera marelui om politic, scoţând în evidenţă calităţile de voinţă, programul politic şi locul pe care I. I. C. Brătianu îl va ocupa în cadrul istoriei naţionale. Conferenţiarul a terminat, sfătuind elevii să se inspire din viaţa şi faptele lui I. I. C. Brătianu.

La Seminarul Veniamin

Sâmbătă seara a avut loc la Seminarul „Veniamin“ comemorarea fostului prim ministru I. C. Brătianu. In faţa elevilor şcolii şi a profesorilor, preotul Ciceronе Iordăchescu, directorul seminarului, într'o cuvântare aleasă, a arătat calităţile care au împodobit sufletul răposatului, mare bărbat de stat şi factor principal în înfăptuirea României Mari.

A luat parte la această pioasă comemorare şi distinsul literat, preotul Gala Galaction, profesor la Facultatea de Teologie din Chişinău, care într'o atmosferă ca după „veşnica pomenire“ a ţinut o foarte interesantă conferinţă tratând despre : „Morala societăţii noastre şi eficacitatea moralei lui Hristos“. Au urmat coruri şi recitări adequate momentului.

Funeraliile ilustrului dispărut Ion I. C. Brătianu au fost cinematografic înregistrate şi în astă seară la ora 10 rulează la Cinema Sidoli. Sunt identic şi precis reproduse, tristele ceremonii în toată desfăşurarea lor. Un puternic cor de 18 persoane, orgă şi orchestra mărită acompaniază filmul. Cu începere de mâni filmul va rula în matineuri şi seara. Programul mai cuprinde cel mai mare film francez „Mizerabilii“ de Victor Hugo, opera complectă în 12 acte, ultima reeditiune cu un mănunchiu din cei mai distinşi artişti pariziani.

SUBSEMNATUL Zwiebach Tobias, pierzând 3 chitanţe de rate eliberate de Soc. Com. de Electricitate din Iaşi, pentru subscrierea a 5 acţiuni, le declar nule şi fără valoare în mâinile oricui s'ar găsi. *Zwiebach Tobias*

PIERDUT buletinul de înscriere în biroul populaţiei. Il declar nul şi fără valoare în mâinile oricui s'ar găsi.

RUBIN ŞARAGA
strada Pomir 9

PIERDUT buletinul de înscriere în biroul populaţiei No. 8549. Il declar nul şi fără valoare în mâinile oricui s'ar găsi.

CIGADI ALBERT
Hotel Bejan

DE INCHIRIAT în Iaşi str. Lăpuşneanu No. 35: una prăvălie mică, una prăvălie mare cu două vitrine mari. Se poate împărţi în două cu intrări deosebite, închiriându-se şi separat. Una locuinţă compusă din un antret şi două odăi, informaţiuni la D-l avocat L. Marcovici, Banca Româno-Franceză Iaşi, str. Ştefan cel Mare No. 4, 11—12 a. m.; 6—7 p. m.

DE VANZARE butoaie de fer uzate, una casetă mare cu 2 uşi şi câteva mai mici. A se adresa la firma Isidore Margulies Iaşi str. Ştefan cel Mare 27.

H. GHERNER

avocat
Birou de Notariat
str. Elena Doamna 26
colţ cu str. Anast. Panu
(casele Brumer)
Cons. 7½-9 a. m. şi 7-9 p. m.

Inmormintarea lui Max Rubinsaft

Duminică la ora 2 a avut loc înmormîntarea regretatului *Max Rubinsaft*. A asistat un public numeros, compus din toate clasele sociale.

Din partea societăţei librarilor, a vorbit dl. Elias Şaraga arătând că defunctul a fost un suflet nobil, un factor însemnat în răspândirea culturei în localitate.

Ca delegat al „Sfatului Negustoresc“ a rostit cîteva cuvinte mişcătoare dl. S. Rosenthal, scoţând în relief frumoasele însuşiri ale fostului său coleg. In numele partidului social-democrat a vorbit dl. Carol Drimer. Vorbitorul arată că după moartea avocatului Albert Abramovici, dispariţia lui Max Rubinsaft e o nouă şi crudă lovitură pentru marxiştii din Iaşi. Rubinsaft a fost un vrajnic luptător, tovarăş devotat pentru cei mulţi, mici, umili, săraci, pentru acei cari n'au altă avere decât braţele lor.

D. M. Isac Moscovici, omagiază pe defunct în numele soc. „Wecker“. Vorbitorul arată că răposatul a fost un prieten şi tovarăş, care n'a trăit pentru el, ci pentru alţii. Arată pe larg activitatea lui Rubinsaft la înfiinţarea bibliotecei „Wecker“.

Din partea casei *Socec* au vorbit d-nii Gheorghiu şi Dinu. Preşedintele soc. „Caritas-Humanitas“ Arnold Kasner trimite un salut membrului devotat.

Au mai vorbit din partea soc. „Generala“ a funcţionarilor comerciali şi a sindicatelor muncitoreşti, d-nii Sava Grigoriu, Braun, Bocler, I. Rubin, Bărbieru etc.

*

In semn de veneraţie pentru cel care a luptat tot timpul pentru ei, funcţionarii comerciali din localitate au hotărât să strângă un fond pentru familia regretatului—dând salarul pe două zile.

Deasemenea şi Sfatul Negustoresc din localitate a hotărât să lanseze un apel către comercianţii din localitate, să dea obolul lor, pentru ajutorarea familiei lui Max Rubinzaft.

INFORMAŢII

x *Comisiunea raportorilor pentru desemnarea profesorilor secţia literară la facultatea de teologie din Chişinău se întruneşte Marţi dimineaţă. In după amiaza aceleiaşi zile se întruneşte senatul universitar împreună cu raportorii.*

Tot Marţi se întruneşte comisiunea raporturilor pentru secţia teologică. Iar Mercuri dimineaţă are loc întrunirea aceleiaşi comisiuni împreună cu senatul universitar.

x A fost dus la Brigada de Urmărire Gh. Topor, din serviciul Berăriei Elisee, care furase trei mii de lei.

El a fost prins în gară.

x D. locot. Dorofteiu, dela compania de jandarmi, a plecat azi dimineaţă la Bucium pentru a lua măsuri în legătură cu prinderea bandei Călin.

x D-na dr. Zenobia Vitner-Rozenthal şi d. dr. Georges Rozenthal, reîntorcându-se în localitate, şi-au reluat ocupaţiunele.

x Eri a avut loc la Căminul Central al studenţilor o consfătuire între d-l Ing. Const. I. Ciulei, directorul *Asociaţiei culturale agricole* cu studenţii secţiunei de ştiinţe agricole în chestiunea organizărei unui seminar de economie rurală în legătură cu *Monografia agricolă a Moldovei întregite* care se întocmeşte de către Asociaţia culturală agricolă.

După explicaţiunile date, studenţii secţiei de ştiinţe agricole, organizaţi în societatea *„I. Ionescu dela Brad“* au declarat că acordă cu însufleţire colaborarea solicitată.

x Se aduce la cunoştinţa tuturor fostilor elevi ai Liceului „Ferdinand I“ Bacău, că din cauza doliului naţional,—serbarea semicentenarului Liceului anunţată pentru ziua de 1 Decembrie 1927, se amână pentru o altă dată, care se va fixa ulterior.

x Prietenii şi cunoscuţii regretatului Max Rubinzaft, sunt rugaţi să se întrunească astă seară la orele 9 în localul Sfatului Negustoresc.

x D. Al. Lapedatu, ministru artelor, a delegat pe d. prof. I. Simionescu să cumpere pentru minister un tablou dela expoziţia Octav Băncilă. D. Simionescu a cumpărat tabloul „Vrăjitoarea“.

x Din cercetările făcute relativ la scheletul descoperit Vineri în via Chirilă din Ciurea-laşi, s'a stabilit că el are o vechime de aproape 100 ani.

Se ştie un lucru: pe vremuri în locul viei Chirilă a fost un sat.

x I. P. S. S. Mitropolitul Pimen va sosi mâine dimineaţă în localitate.

x Ministerul de interne a comunicat Prefecturei de judeţ, că în conformitate cu legea, trebue să se înscrie în bugetul judeţului pe anul 1928, o sumă suficientă pentru aşezământ e necesare prevenirei şi combaterii tuberculozei.

x POLIŢIENEŞTI.—Iacob Vasile din Str. V. Lupu 126, a fost dat la secţie pentru că s'a dat drept agent de siguranţă.

— Au fost arestaţi pungaşii de buzunare Cost. Dumitriu din str. Uzinei şi Const. Tomovici din Calea Sâmbetei—pentru că au încercat să sustragă în fiţa brutăriei Klein un portmoneu de la femeea Zamfira Ţugui din str. Carol 44.

— Soldatul Florea Const. zis Lupuşor, din Reg. 8 Vânători a fost arestat în piaţa Unirei pe când vroia să buzunărească pe vânzătorul de ziare Haralambie a Petrei.

— Michel Avram din strada Tăetoarei 4 a fost dat la secţie pentru furt de bani din buzunare.

— Drelea Const. din str. Mihai Sturza 39, a fost condus la poliţie, fiind surprins pe când vindea un sul de mătasă la o prăvălie din str. Anastasie Panu.

— Maria Rusescu din Mah. Morilor, a fost dată la secţie, pe motiv că ar fi furat o pereche de pantofi de la un magazin din str. Costache Negri.

— Parchetul a dispus autopsia cadavrului locuitorului V. Mandare din Tomeşti Goroni —găsit mort pe şesul Abatorului, în dreptul cantonului No. 6.

— V. Mardari din Negreşti, Vaslui a fost arestat la pretenţia zarzavagiului Mărin Ionescu din piaţa Halei pentru că l'a prins pecândvroia să jefuiască ghereta

— Tramvaiul No. 16, a lovit în str. Unirei trăsura No. 193, rupând-i o aripă şi un arc.

x In cerc intim a avut loc eri logodna d-rei Aglaia Gavriliu impiegată la poşta locală cu d. Petre Gheorghiu funcţionar P. T. T.

x In urma unei circulări trimise de poliţia Iaşi celei din Buzău, s'a stabilit că individu care a prădat magazinul Rozenfeld et fiu din str. Ştefan cel Mare nu se numeşte Const. Popescu ci Alex, Vasilescu zis Sandu zis Aiuritul.

El este cunoscut ca pungaş din trenuri.

x *Pe scena Teatrului Naţional* se repetă zilnic sub direcţia de scenă a D-lui Aurel Ghiţescu, ultima lucrare dramatică a cunoscutului scriitor ieşan, d. *Adrian Pascu* : **„Comedia morţii“.**

Lucrarea, a cărei acţiune, autorul cu multă dibăcie a plantat-o în lumea îmbogăţiţilor,—îmbogăţiţi de altă natură,—nu-i mai lari celor din „Comedia vieţii“ —se bucură de interpretare excelentă.

Citâm : d-nii *Aurel Ghiţescu, C. Vernescu-Vâlcea, Iancu Profir, Vasile Boldescu, C. Ramadan, Gh. Popovici, V. Handoca, I. Doroşcanu şi d-nele Anny Brăesky, T. Vernescu-Vâlcea, N, Vrofir, Jenny Ionac etc.*

Premiera 6 Decembrie cor.

DENTISTUL

Fr. Grünberg

cu Institutul dentar, în
Strada Cuza Vodă No. 1
(vis-a-vis de Farmacia Jelea Halta Sărărie)
Execută toate lucrările de chirurgie şi proteză dentară după ultimele cerinţi ale ştiinţei.
Preţuri modeste
Consult. 9—1 şi 2 jum.—7

ULTIMA ORA

Alegerea d-lui Vintilă Brătianu
ca şef al partidului liberal

Bucureşti 28. — **Astăzi dimineaţă la ora 9 jumătate** comitetul central al partidului liberal s'a întrunit la clubul din Calea Victoriei. A prezidat d. M. Orleanu.

D. I. G. Duca spune că deşi copleşiţi de marea durere a morţii lui Ion I. C. Brătianu, membrii partidului liberal sunt datori să se reculeagă şi să dea ţării dovada că partidul este un organism viu şi puternic, şi că e gata în orice moment a munci pentru interesele superioare ale ţării.

Pentru aceia trebue procedat imediat la alegerea unui nou preşedinte al partidului, iar votul să fie dat că hotărîre, aşa încât la congresul general să nu se facă decât formalitatea ratificării.

In partidul liberal n'au fost şi nu sunt lupte pentru şefie.

Nici acum nu poate fi decât un singur candidat şi propune alegerea prin aclamaţiuni a d-lui Vintilă I. C. Brătianu.

Sala ovaţionează îndelungat Strigăte de ura.

D. *Orleanu* proclamă ales şef în unanimitate pe d. Vintilă Brătianu şi l roagă să ocupe fotoliul prezidenţial.

D. *Vintilă Brătianu* ocupă fotoliul prezidenţială aplaudat furtunos.

D. *I. G. Duca* spune: „Ţi încredintam steagul partudului care cu atâta glorie şi strălucire a fost purtat de tatăl şi de fratele tău. Poartă-l mai departe pentru prosperarea partidului şi a ţării.

D-nii Duca şi Vintilă Brătianu se îmbrăţişează, iar clubul aclamă.

D. Vintilă Brătianu profund emoţionat spune că-şi dă seamă de sarcina care-i cade pe umeri dar nu poate lipsi dela datorie. Ceteşte o declaraţie în care îşi expune programul de activitate.

Mai vorbesc d-nii Leonte Moldovanu, Istrate Micescu, Gavril Tripon, Morariu (Bucovina) Costin (Basarabia) Protopop Popovici (Banat) şi dr. Demetrescu-Brăila.

*

D. Duca roagă pe şefii organizaţiunilor provinciale să convoace şedinţă pentru Duminică spre a aduce la cunoştinţă alegerea noului şef şi a organiza congresul general al partidului.

O statue lui I. I. C. Brătianu

D. Duca propune constituirea unui comitet pentru ridicarea unei statui lui Ion I. C. Brătianu, pe soclul căreia să fie scrise cuvintele: „Romînia Mare", „Exproprierea", „împroprietărirea" şi „Votul obştesc".

La urmă, d. Arţareanu citeşte procesul-verbal al şedinţei, care e aprobat de cei prezenţi.

Iarăşi zvonuri
de schimbare de guvern

Bucureşti 28.--In cercurile politice se afirmă cu multă siguranţă că guvernul Vintilă Brătianu nu-i decât un provizorat. Actualul parlament ar urma să dureze numai până la 15 Decembrie pentru a vota bugetul general al Statului şi eventual legea contabilităţii generale a Statului.

Prin Ianuar ar fi să se instaleze un nou guvern Disolvarea parlamentului s'ar produce la mijlocul lui Februar, iar noile alegeri ar avea loc în April.

Ştirea trebue primită, bineînţeles, cu foarte mare neîncredere.

Declaraţia d-lui Vintilă Brătianu

Bucureşti 28. — In declaraţia cetită astăzi de d. Vintilă Brătianu la clubul liberal, se vorbeşte despre rolul partidelor politice în viaţa unui stat şi despre datoria partidului liberal pentru a contribui la propăşirea ţării.

Democraţia acestui partid n'a fost ceva de paradă sau importat din afară, ci izvorît din adînca conştiinţă a nevoilor publice.

Programul partidului trebue să urmărească tocmai îndrumarea acestei conştiinţi, cu scopul principal de a continua opera de consolidare a Romîniei-Mari.

In declaraţie se recomandă desăvârşirea organizaţiilor provinciale ale partidului, complectarea organizaţiei centrale şi intensificarea contractului între centru şi provincie. Se cere membrilor partidului hotărâre şi disciplină în execuţie.

D. Vintilă Brătianu spune că va fi intransigent în ce priveşte interesele ţării; va fi blând şi iubitor pentru partid, dar fără slăbiciuni.

Cine n'ar vrea să fie sănătos

Căci prin întrebuinţarea noului produs „SANTOL" care este o frecţiune extrasă din plante medicinale şi Menthol, vindecă cu succes gripa, dureri de cap, de mâini şi de picioare, înţepenirea gâtului, junghiuri, nevralgii, reumatism, accese nervoase, dureri de dinţi, oboseli, etc.

Santol fiind preparat din alcohol pur cu sucuri din plante medicinale şi având o cantitate importantă de Menthol care este cunoscut ca un remediu bun în toate cazurile de răceală face ca: Santol să fie un preparat excelent, tonic, antiseptic, deci nu trebue să lipsească din nici o casă.

La răceli, dureri de mâini şi de picioare, junghiuri, se frecţionează cu Santol partea care suferă durerea, apoi se înveleşte bine cu plapoma sau cu un obiect călduros (lână) şi se schimbă cămaşa la transpirare.

La gripă, guturai, dureri de cap, se frecţionează cu Santol, capul, tâmplele, vinele gâtului, câteva picături de Santol pe vată pus în urechi şi nas face mult bine.

Santol ca apă de gură, întrebuinţat câteva picături în apă, graţie compoziţiei şi a Mentholului, ete un puternic dezinfectant, tonic şi prin puterea lui antiseptică, distruge toţi microbii care se introduc pe cale bucală (prin gură). Două-trei picături aplicate pe o bucăţică de vată şi pusă în măsea alină durerea.

Santol este recomandat şi trebue întrebuinţat chiar şi de omul sănătos atât tânăr, cât şi bătrân, intelectual ca şi muncitor, sportsman, etc. căci printr'o frecţiune cu acest preparat pune sângele în mişcare, înlătură oboseala şi dă corpului violciunea naturală.

Santol se găseşte de vânzare la toate Drogueriile şi Farmaciile din ţară; vânzarea engros: Emil Zaharia & Cernătescu, Bucureşti, str. Popa Nan No. 181.

D. PETROVICI VREA SA TREACA LA NAŢIONAL-ŢARANIŞTI
dar se împotriveşte d. Costăchescu

Incă de la răsturnarea guvernului Averescu, se vorbea în cercurile politice de o acţiune a unui grup de averescani în frunte cu d-nii Petrovici şi Garoflid, în vederea trecerei la naţional ţărănişti.

Iată că acum parte din cele ce se vorbeau, încep a se adeveri.

*

D. I. Petrovici, pare hotărât să treacă la naţional-ţărănişti

D. I. Petrovici

împreună cu un grup de averescani din Iaşi.

Fostul ministru de instrucţie a şi avut şi o întrevedere cu d. Ion Mihalache, căruia iar fi comunicat hotărârea sa.

D. Mihalache n'a întârziat să comunice hotărîrea d-lui Petrovici, şefului partidului d-lui Iuliu Maniu.

Se pare însă că, conducerea partidului naţional-ţărănesc nu a răspuns încă fostului ministru de instrucţie, ci a cerut mai întâiu avizul organizaţiei naţional-ţărăniste din Iaşi. căci aici urmează să se înscrie d. Petrovici cu grupul d-sale.

D. N. Costăchescu, a convocat o consfătuire intimă a fruntaşilor organizaţiei.

S'a discutat dacă să se dea un aviz favorabil pentru înscrierea fostului ministru averescan.

In urma acestei consfătuiri adunarea organizaţiei naţional-ţărăniste este cunoscută: „*nu primeşte transfugi*".

Un fruntaş naţional-ţărănist ne-a declarat că „d. Petrovici nu este primit şi din puuct de vedere moral, căci organizaţia ieşană n'are nevoie de un om care sub ministeriatul său nu a făcut altceva de cât să cumpere imobile de la partizanii săi".

Cam ciudată această atitudine a clubului d-lui Costăchescu.

REP.

Serbări în Albania
pentru aniversara independenţei

Belgrad 28— Astăzi au loc serbări în toată Albania pentru aniversarea independenţei.

Preşedintele Ahmed Zogu care intenţiona cu acest prilej să se proclame rege a renunţat deocamdată la planul său din cauza relei impresiuni care a provocat-o pretutindeni noul tratat italo-albanez.

*

La Durazzo a fost arestat un tânăr bănuit că vroia că comită un atentat la viaţa lui Ahmed Zogu. Tânărul recunoaşte că este amic intim al lui Fan Noli, dar dezminte orice intenţie criminală.

D. Manoilescu la iorghişti

Bucureşti 28.- In cercurile politice se vorbeşte că d. M. Manoilescu împreună cu un grup de prietini se va înscrie in partidul d-lui Iorga.

Pilsudski la Geneva

Varşovia 28.— Mareşalul Pilsudski va pleca la 2 Decembre la Geneva pentru a susţine la Liga Naţiunilor cauza poloneză în chestia Vilnei.

Dr. H. ZANFT
Specializat la Berlin
Boli de Piele, Sifilis, Venerice
Instalaţiuni speciale pentru tratatament cu
DIATHERMIE
RAZE ULTRAVIOLETE
Consult. 8-11 — 2-7
Stradela Golia No. 9.

Spre o criză europeană
din cauza tratatului italo-albanez

Paris 28.—După „Echo de Paris", noul tratat italo-albanez nu înlesneşte de loc realizarea înţelegeri dintre Jugoslavia şi Italia. Ziarul este de părere că Jugoslavia va protesta contra tratatului, aducând chestiunea la ordinea de zi a Ligii Naţiunilor care se întâlneşte în 5 Decembrie la Geneva. In acest caz Europa va ajunge înaintea unei crize internaţionale.

*

Berlin 28. — Majoritatea presei germane a luat o poziţiune negativă faţă de tratatul italo—albanez, declarând că art. 2 şi 3 din tratat egalează cu o provocare. După părerea presei din Berlin, raporturile italo-jugoslave sunt pentru mult timp turburate.

Se anunţă după o ştire din Londra că, Ungaria ar participa în tratatul de alianţă italo—albanez.

Extraordinare inundaţii
în Africa de nord

Paris 28.—Extraordinare inundaţii s'au produs în Algeria. Se vorbeşte de 600 victime omeneşti.

Pagube enorme s'au produs în jurul oraşului Orleanville. Unele cartiere întregi, au fost luate de apă, iar liniile ferate distruse.

ORA 3

Un guvern Titulescu?

Bucureşti 28 — In cercurile liberale se vorbeşte că se va încerca formarea unui guvern Titulescu, sprijinit pe parlamentul actual.

La acest guvern n'ar participa de loc d. Vintilă Brătianu, dorind pentru moment să se ţie departe de activitatea politică, consacrându-se organizării partidului.

Intr'un asemeea guvern d. Duca ar lua externele iar d. Argetoianu internele. Sânt unii liberali aare ar prefera o retragere definitivă de la putere.

SALA CINEMA ELISABETA

CONCERT

DAT DE
D-na SARA GOLDSTEIN
CANTO şi
D-ra JRMA SCHOENBERG
PIANO
Cu binevoitorul concurs al D-lui Profesor E. MEZETTI
VINERI 2 DECEMBRIE 1927 ora 9 seara
PROGRAM:

PARTEA I
1. Beethoven. Adélaïde cântată de D-na *Sara Goldstein*
2. Scariatti. Sonate p. piano D-ra *Irma Schoenberg*
3. Gaariel Fauré. a. Après un rêve b. Les berceaux
   Schuman. Ich grolle nicht cântate de D-na *Sara Goldstein*
4. Chopin. a. 3 Etudes b. Grande Valse Op. 42 D-ra *Irma Scoenberg*
5. Maurice Ravel. a. Chanson Espagnole
   Alvarez. b. La Mantilla. Cancion espanola cântate de *Sara Goldstein*

PARTEA II
6. Beethoven. Variaţii Do Minor D-ra *Irma Schoenberg.*
7. Rimski-Kosarskoff. a. Chanson orientale
   Rachmaninoff. b. Chanson triste
   Moussorgsky. c. Hopak cântate de D-na *Sara Goldstein*
8. Debussy. (a. Danseuses de Delphe (b. Nuit dans Grenade.
   Ravel. J'eu d'eau D-ra *Irma Schoenberg*
9. Bizet. a, Habanera din Opera Carmen b. Chanson Bohème din Carmen cântate de D-na *Sara Goldstein*
10. Liszt. Valsul Mephisto D-ra *Irma Schoenberg*

Biletele la Agentia Braşcu. In seara Concertului la Cassa Teatrului Cinema Elisabeta.

Tribunalul Jud Iaşi, Secţia III-a
PUBLICAŢIE DE VANZARE
No. 8264 din 9 Noembrie 1927

D-l Jude Sindic al Trib. Iaşi prin raportul No. 4499 | 1927, a cerut Trib. Iaşi s. III-a să autorizeze scoaterea din nou în vânzare a imobilului falitului Herşcu Simon, Trib. prin Jurnalul No. 8235 | 927, a autorizat din nou Corpul Portăreilor respectiv să facă din nou toate formele legale de vânzare prin licitaţie a imobilului din Iaşi, str. Broscăriei No. 64, proprietatea falitului conform raportului de expertiză este:

Una casă situată în str. Broscăriei No. 64, proprietatea falitului Herşcu Simon cuprinsă din 4 odăi cu antret în stare bună, construcţie de vălătuci, acoperită cu tablă veche, având şi ogradă, o întindere de teren aproxemativ de 1000 m. p. acest imobil a fost evaluat de expert la suma de lei 80.000.

Se încunoştiinţează că vânzarea şi adjudecarea acestui imobil, va avea loc în ziua de 7 Decembrie 1927, ora 12 amează în pretorul Tribunalului Iaşi s. 3-a începându-se licitaţia de la suma de 80.000 lei evaluată de expert. Dos. No. 36 | 927

Preşedinte, M. Eşianu
Portărel, V. Stănescu

Tribunalul Jud. Iaşi secţia III-a
Publicaţie de vânzare
No. 8566 din Noembrie 1927

Se încunoştiinţează că Trib. Iaşi S. III-a în urma raportului D-lui Jude Sindic No. 4658 | 927 prin Jurnalul No. 8720 | 1927 a autorizat ca prin mijlocirea Corpului de Portărei Iaşi să se scoată din nou în vânzare prin licitaţie publică averea imobilă a falitului Avram Burt din Com. Ungheni Jud. Iaşi compusă dintr'un loc de casă în întindere de aproximativ 3000 m. p. împrejmuind cu gard de seânduri şi evaluat de expert la suma de 22.000 lei.

Vânzarea şi adjudecarea acestui teren în întindere de 3000 m. p. va avea loc în pretorul Trib. Iaşi s. III-a în ziua de 5 Decembrie 1927, ora 12 amează, începându-se licitaţia publică de la suma de 22.000 lei.

Dos. No. 80 | 926
Preşedinte, M. Eşianu
Portărel, Stănescu

STUDENŢI prepară elevi de ambe secţii (real şi modern) la toate obiectele, în condiţiunile cele mai avantajoase.
A se adresa la ziar.

STIRI DIN TARĂ ŞI STRĂINATATE

FUNERALIILE LUI ION I. C. BRATIANU

Eri la ora 11 dimineaţa s'a făcut transportarea rămăşiţelor pământeşti ale lui I. I. C. Brătianu dela Bucureşti la Florica. Dela Ateneu la Gara de Nord, drumul era înţesat de public. Pe tot parcursul cortegiului muzicile militare intonau imnuri. In piaţa gării era aşezată o urnă funerară în care fumega tămîe.

In rotunda Ateneului orchestra Filarmonicei a intonat «Eroica» de Beethoven.

S'a oficiat apoi serviciul divin de către Mitropoliţii Moldovei, Basarabiei, Bucovinei şi Ardealului, episcopi şi vicari.

Au ţinut cuvântări Mitropolitul Balan al Ardealului dr. C. Angelescu, Gh. Nicolaescu, preş. Senatului, N. N. Săveanu preş. Camerei, gen. Coandă, d. Vaida-Voevod, prof. Taşcă, Inculeţ Lepădatu, I. Nistor, Cosma, N. P. Ştefănescu, studentul Cureleanu şi dr. Costinescu.

Funeraliile urmează apoi după programul anunţat.

Vagonul mortuar în care au fost transportate la Florica rămăşiţele pământeşti ale lui I. I. C. Brătianu e acelaşi care a transportat acum câteva luni la Curtea de Argeş corpul neînsufleţit al marelui rege Ferdinand.

Sicriul a fost coborât de pe afetul de tun şi purtat pe umeri până la vagonul mortuar de înalţii demnitari ai statului.

La ora 12.15 trenul mortuar a plecat din gara de Nord. Pe tot parcursul drumului până la Florica, trenul a fost salutat de mii de oameni.

La ora 3, trenul mortuar a sosit în gara Florica. Sicriul a fost coborât de mai mulţi săteni bătrâni din comuna Răteşti. S'a format un cortegiu care a mers până la biserică, unde este înmormântat şi I. C. Brătianu şi Pia Brătianu. La ora 4 şi un sfert sicriul a fost coborât în cripta bisericei, alături de sicriul Piei Brătianu, mama defunctului.

Ion I. C. Brătianu

Erau de faţă membrii familiei regale, membrii guvernului, ai parlamentului, corpul diplomatic, Regenţii (afară de d. Buzdugan care-i bolnav), membrii Sinodului ortodox, reprezintanţii cultelor evreesc, mahomedan, luteran, reformat şi catolic; înalţii demnitari, reprezintanţii partidelor etc. etc. şi un imens public.

Noul tratat italo-albanez

o ameninţare de război

Din cauza semnării noului tratat italo-albanez sporeşte nervozitatea la Belgrad. Opinia publică şi oamenii politici consideră acest tratat ca un nou pas al Italiei pentru a pune piciorul în Balcani, periclitând interese vitale ale Jugoslaviei.

In Iugoslavia domneşte de multă vreme convingerea că d. Mussolini pregăteşte un război şi noul pact de la Tirana nu este de cât o verigă în lanţul pregătirilor acestui război, constituind o nouă provocare la adresa Jugoslaviei.

D. Pribicevici, şeful partidului democrat sârb, şi-a exprimat convingerea că noul tratat italo-albanez va duce sigur la război

Atentat neizbutit

contra primarului Vienei

Sâmbătă după amiază un atentat a fost săvârşit împotriva primarului Vienei d. Carol Seitz, pe când se întorcea dela inaugurarea unui teren de patinaj. Atentatorul a tras trei focuri de revolver asupra automobilului în care se afla d. Seitz, fără însă a-l putea lovi.

Dându-se imediat alarma, atentatorul a fost prins. El se numeşte Strebingher şi este membru al Uniunii foştilor luptători şi Asociaţiei monarhiste. Cu toate acestea se pare că nu e vorba de un atentat politic.

Mersul cercetărilor

în legătură cu banda Călin

Noui arestări.-Un consilier comunal complice cu bandiţii

Banda Călin se află arestată la Bucium. Cercetările merg anevoios deoarece bandiţii suportă bătăile, nevoind să declare aproape nimic.

O arestare senzaţională a fost efectuată astăzi: *consilierul comunal din Popeşti, N. Codreanu, a fost arestat de jandarmi.*

Unul dintre tâlhari a declarat complicitatea acestuia şi a arătat felul cum se lucra.

Intrunirile se făceau acasă la Codreanu. Aici se falsificau biletele de vite, pe care membrii bandei lui Călin le furau de prin sate.

Unul dinte bandiţi a arătat felul ingenios cum fabrica stampile din plăci pentru copii.

O nouă arestare a fost efectuată în com. Ciurea. Aici a fost descoperită vrăjitoarea „cu acul", Ilinca Ganea.

Ea a declarat că o cumnată a ei Catinca Ganea care a dispărut, — procura bandiţilor buletine în alb, pe care le lua într'un mod necunoscut de ea de la primărie.

Noui arestări sunt în perspectivă, deoarece afacerea s'a complicat.

Cercetările continuă.

PRIMUL TEATRU TURCESC LA LONDRA

In capitala Turciei actuale, Angora, (care din 30 mii locuitori cât a avut mai dăunăzi, are în prezent 70 mii), nu se află încă nici un teatru. Acest fapt a atras atenţia cercurilor din Angora, iar un membru al adunării naţionale a luat iniţiativa de a se construi un mare teatru turcesc în acest oraş.

Pentru realizarea acestui proect s'a constituit o societate cu un capital de 500.000 lire turceşti, adică 45 milioane lei.

Pentru interesele meseriaşilor

D-nii Arseni şi Pancu, preşedinţi de corporaţii, au plecat aseară la Bucureşti în interesul meseriaşilor.

In adevăr o adâncă nemulţumire domneşte printre meseriaşi, în ceia ce priveşte căutarea bolnavilor la spitale.

In cele mai multe cazuri, întreţinerea se plăteşte pentru meseriaşi internaţi în spitale, această plată însă se ordonanţează de către minister la Bucureşti, aşa că trec luni de zile până ce spitalele pot intra în posesia sumei ce li se cuvine pentru întreţinere.

Pentru a evita aceste neajunsuri, se va interveni ca ordonanţarea şi plata, să se facă la Iaşi, de către autorităţile respective.

In al doilea rând, delegaţia corporaţiilor va interveni spre a se ţine curând licitaţia pentru restul de lucrări, ce sunt de efectuat la palatul muncii din strada Banu.

Aşa ca aceste lucrări să înceapă la primăvară.

D.

INFORMAŢII

x Un ziar din Capitală anunţă că generalul Averescu şi-a oferit serviciile liberalilor, dar aceştia nu le-au primit, considerându-le nefolositoare şi inoportune.

x IMPOZITE CU REVOLVERUL.— Agentul de percepţie Camenevski din Chişinău, a fost reclamat parchetului că a provocat un enorm scandal la locuitorul Prepeliţă, căruia i-a cerut achitarea dărilor către comună, punându-i revolverul la tîmplă.

x A fost trimes în judecata Curţei cu Juri din Bacău, sub stare de arest, frizerul Meil Mester din Bacău str. Leca acuzat de o serie de atentate la pudoare asupra unor copile de 7 şi 8 ani.

Copilele au contractat şi boli venerice.

x Camera de Comerţ a ţinut Sâmbătă o şedinţă omagială, în memoria lui Ion I. C. Brătianu.

Au vorbit d-nii Fred Saraga, V. I. Radu şi Const. Cerchez.

O delegaţie de consilieri a Camerei a fost desemnată să participe la înmormântare.

x Obţine mare succes noul volum de poezii

ZILELE VIEŢII

de Demostene Botez

cunoscutul şi iubitul autor al „Povestii Omului" şi „Florii Pământului".

Cartea tipărită în admirabile condiţii tehnice s'a pus în vînzare la toate librăriile şi costă numai 60 lei.

x **Catedrele de la Facultatea teologică din Chişinău.**—Mâine se întrunesc diferitele comisiuni şi raportorii cu privire la catedrele de la facultatea de teologie din Chişinău.

Predomină părerea că în ceia ce priveşte catedra de artă creştină, la care concurează d-nii Ştefănescu, Constantinescu-Iaşi şi Busnioceanu, se va cere un examen oral.

De altfel o atare cerere a formulat-o şi unul dintre candidaţi.

x Sâmbătă seară clubul liberal din Iaşi a ţinut şedinţă specială în memoria lui Ion I. C. Brătianu.

A prezidat d. Ath. Ath. Gheorghiu şi au rostit cuvântări d-nii prof. N. Şerban, I. Popovici şi prof. Emil Diaconescu.

x La Catedrala Metropolitană s'a oficiat eri, după slujba obicinuită de Duminică, un parastas întru pomenirea lui Ion I. C. Brătianu.

Slujba a fost îndeplinită de un sobor de preoţi în frunte cu păr. Niculea care a ţinut şi o cuvântare, elogiind meritele marelui dispărut.

Solemnităţi asemănare au avut loc la toate bisericile din oraş.

La templul Neuschotz s'a oficiat deasemenea un serviciu religios pentru odihna sufletului lui Brătianu. Oficiul a fost făcut de rabinul dr. Thenen.

x Membrii Societăţii *„Propăşirea Iaşilor"* din Secţiunea Culturală şi artistică se întrunesc astăseară Luni 28 Noembrie ora 9 la *Sediul Asociaţiunei Medicilor şi Naturaliştilor* din str. I. C. Brătianu (Muzeul Ştiinţelor naturale).

Se va continua discuţiunea asupra întocmirei ghidului oraşului şi albumului de vederi precum şi asupra ridicării unui organ propriu de publicitate. Sunt rugaţi a lua parte toţi acei, cari şi-au luat asupră-le însărcinări în aceste chestiuni.

x *Societatea pensionarilor.*— Sâmbătă la ora 5 p. m. societatea pensionarilor s'a întrunit în localul Primăriei şi după o discuţie însufleţită a rămas ca preşedinte activ d. D. Gal, proclamându-se ca preşedinte de onoare d. Osvald Racoviţă primarul Municipiului.

A tost ales vice-preşedinte activ d. Vasile Şt. Lărgeanu vechiu pensionar din anul 1902.

S'a respins demisiunea d-lui pensionar Cernătescu, fost consilier de Curte, care figurase ca vice preşedinte.

De astăzi înainte societatea va progresa repede, având ca conducători oameni destoinici, printre care se mai pot cita d-nii N. Gheorghiu fost ajutor de primar, Ionescu Darzeu etc.

x *Expoziţia* maestrului Octav Băncilă se închide Miercuri seară. Persoanele care au reţinut tablouri sunt rugate să le ridice până la acea dată.

x In spitalul Sft. Spiridon a fost internat ceferistul V. Carp din staţia Basarabeasca, care vroind să lege un vagon de un ren de marfă, a fost tamponat. Starea lui e gravă.

x La Cernăuţi, a avut loc ultimul examen pentru limba română dat de funcţionarii ceferişti din Bucovina, rămaşi în serviciu, după revenirea Bucovinei la patria mumă.

Comisiunea examinatoare a fost prezidată de d. inginer Niţescu, directorul regional.

x Dela brutăria Tesler din Str. Uzinei 4, s'a confiscat o cantitate de pâine, găsită lipsă la cântar.

x Ieri a avut loc constituirea *cercului cerealiştilor şi agricultorilor* la care sunt afiliaţi morarii măcinători, explotatorii de păduri şi comercianţii de lemne.

S'a ales un comitet, între care d-nii L. Berghenstein, M. Manea, I. Siberman, Aronovici, Ing. Males, T. Berghenştein etc.

Astăzi va avea loc alegerea preşedintelui în persoana d-lui L. Berghenstein.

x Curtea cu juri, judecă azi opoziţia făcută de d. av. D. Longhinescu, care a fost condamnat în lipsă în sezîunea trecută a Curţei—în procesul de calomnie ce i-a fost intentat de către poetul Mihai Codreanu.

x *Alegere studenţească.* — In localul Căminului Central studenţesc, s'au făcut alegerile noului comitet, pe anul 1927 | 928, al societăţei studenţilor în agricultură „Ion Ionescu-Brad".

S'au declarat aleşi:

D. C. Velicu preşedinte, V. Popov vice-preşedinte, Gh. Mastacan secretar g-l, I. Burlacu secretar de şedinţă, S. Lesnic casier, N. Debren, V. Dalas, T. Călmăţui bibliotecari.

Cenzori: d-nii Crafcenco, Lozinschi şi Molceanovschi.

O crimă oribilă

Bacău. — O crimă oribilă a fost adusă la cunoştinţa Parchetului.

In satul Bogdăneşti, în totul unei certe între săteanul Gh. Merluşcă şi Gh. Oanea cel dintâi, a lovit de 2 ori cu toporul în Gh. Oancea. Loviturile fiind date în mâini, ambele braţe au fost retezate.

In stare disperată, Oanea a fost internat în spital.

Funeraliile ilustrului dispărut Ion I. C. Brătianu au fost cinematografic înregistrate şi în astă seară la ora 10 rulează la Cinema Sidoli. Sunt identic şi precis reproduse, tristele ceremonii în toată desfăşurarea lor. Un puternic cor de 18 persoane, orgă şi orchestra mărită acompaniază filmul. Cu începere de mâni filmul va rula în matineuri şi seara. Programul mai cuprinde cel mai mare film francez „Mizerabilii" de Victor Hugo, opera completă în 12 acte, ultima reediţiune cu un mănunchiu din cei mai distinşi artişti parisieni.

Tribunalul Jud. Iaşi Secţia III-a

Publicaţie de Vânzare

No. 8569 din 11 Noemb. 1927

Tribunalul Iaşi s. III-a în urma raportului D-lui Jude Sindic Trib. Iaşi s. III-a No. 4661 | 927, prin Jurnalul No. 8722 | 1927, a autorizat să scoată din nou în vânzare prin licitaţie publică şi în condiţiunile Jurnalului anterior averea mobilă, mobilier casnic şi portofoliul faliţilor Ghetel & Pincovschi din Iaşi compusă din mărfuri de prăvălie şi mobilier de prăvălie evaluate la suma de 437.794 lei aflată în Iaşi str. Dreaptă No. 1, mobilier casnic a falitului Al. Ghetel evaluat la suma de 56.000 lei aflat în Iaşi str. Păcurari No. 49, mobilierul casnic a falitului Pincovschi evaluat la suma de 31.200 lei aflat în Iaşi strada Ornescu No. 1 şi portofoliul evaluat la suma de 188.971 lei.

Vânzarea şi adjudecarea acestei averi va avea loc în ziua de 5 Decembrie 1927, ora 14 p. m. la faţa locului mai sus arătat, iar a portofoliului în camera Jud. Sindic Trib. Iaşi, începându-se licitaţia publică de la sumele evaluate de expert, cu facultatea D-lui Jude Sindic de a o începe şi de la o sumă mai mică, sub rezerva omologărei Tribunalului. Dosar No. 6 | 1927

Preşedinte, M. Eşianu

Portărel, V. Stănescu

Tribunalul Judeţului Iaşi s. III-a

PUBLICAŢIE DE VANZARE

No. 8563 din 11 Noembrie 1927

Se încunoştiinţează că Trib. Iaşi, s. III-a în urma raportului D-lui Jude Sindic al Trib. No. 4676 | 927 prin Jurnalul No. . . a autorizat Corpul Portăreilor acestui Trib. să scoată din nou în vânzare şi în condiţiunile Jurnalului anterior, prin licitaţie publică, averea mobilă a firmei falite „Tricota" prin componenţii săi: Iosif Gleiser, M. Goldenblanck şi Leon David compusă din mobilier casnic şi mobilier de fabrică evaluat de expert la suma de 19.500 lei şi anume: mobilierul casnic a lui Iose Gleiser evaluat la 3300 lei, a lui M. Goldenblanck la 4900 lei şi a lui Leon David la 900 lei. 1) Mobilierul casnic al asociatului I. Gleizer se vinde în Iaşi, strada Păcurari No. 172; 2) Mobilierul casnic al asociatului M. Goldenblanck se vinde în Iaşi, str. Sft. Andrei No. 12; 3) Mobilierul casnic asociatului Leon David se vinde în Iaşi str. Sft. Lazăr No. 19.

Vânzarea şi adjudecarea acestei averi va avea loc în ziua de 2 Decembrie 1927, ora 15 p. m. la faţa locurilor: începându-se licitaţia publică de la sumele evaluărei expertului cu facultatea pentru D-l Judecător de a o începe şi de la o sumă mai mică, sub rezerva omologărei Tribunalului. Dosar No. 33 | 927

Preşedinte, M. Eşianu

Portărel, V. Stănescu

x A apărut volumul **„Pământ şi Soare"**, cuprinzînd prima culegere a poeziilor talentatului poet ieşan **G. Bărgăuanu.**

Comemorarea Ion I. C. Brătianu la Vaslui

Vaslui 28.—Moartea lui Ion I. C. Brătianu a lăsat o impresie profundă în oraşul nostru.

Vestea tristă comunicată de prefectură la 10 dimineaţa a stă bătut imediat oraşul.

Drapele îndoliate au fost arborate pretutindeni.

Faţada clubului liberal îmbrăcată în doliu redă ocştescul regret.

Lumea curioasă şi nerăbdătoare aştepta în centru sosirea *„Opiniei"* primul ziar aducător al acestui eveniment.

La orele 5 p. m. toţi partizanii partidului liberal erau întruniţi la sediul clubului. Intr'o tristă atmosferă vorbesc d-nii: Mihai Negură deputat, Eduard Motăş senator, V. Sova prefectul judeţului, S. S. P. Grigoriu, dr. Holban, Cotoranu directorul şcoalei normale şi deputatul Ornăutescu.

Aduc la cunoştinţă moartea marelui Ion I. C. Brătianu bătrânul sfetnic al Ţării Româneşti şi ilustrează faptele sale care în istoria neamului vor rămâne ca o înălţătoare pildă.

Duminică dimineaţă s'a oficiat un parastas la biserica «Maica Precistă" în prezenţa autorităţilor şi a unui public numeros. La toate şcolile s'a făcut comemorarea lui I. I. C. Brătianu.

Coresp.

Iarna în Jugoslavia

Lupii şi uşii au ieşit la pradă

Belgrad (Ceps).—Muntenegru şi Herţegovina formează cele mai sărace regiuni jugoslave. Populaţia are de luptat foarte des nu numai cu diferite intemperii ca inundaţii şi zăpezi catastrofale, dar şi cu fiare sălbatice, cari apar deobicei după calamităţi şi nimicesc în special animalele domestice.

In judeţul Goran din Muntenegru numeroşi urşi au atacat satul Stamburna unde au sfâşiat un mare număr de vite. Sătenii au prins de veste prea târziu şi la urmărire au reuşit să vâneze numai un singur urs care a cântărit 200 kg.

In Herţegovina în jurul Mostarului satele au fost atacate de numeroase haite de lupi. In satul Zlata lupii au sfâşiat peste 50 oi.

Extremele se ating

Fruntaşul bolşevic Tomski a declarat, la o întrunire de partid în Leningrad:

— „Sub dictatura proletariatului, pot să existe două, trei au chiar patru partide; dar *un singur guvern*; locul celorlalte este la închisoare".

Aproape tot aşa de rău ca la Italia fascistă.

TEORIA JUDECAŢII

(Continuare din pag. I-a)

Judecata ca act,—ca proces psihic şi judecata ca factor logic este ultimul capitol al studiului. Rickert a distins noţiuni existenţiale şi noţiuni finale, ale scopului; la fel, judecăţile pot fi existenţiale, studiind ceace este privită sub aspectul a ceia ce produce ea, şi a scopu'ui către care e dirijată, — adevărul, falşul, e o judecată finală, e aspectul logic, căci ideia de finalitate este în legătură cu ideia de valoare. Astfel logica nu numai că e separată de psihologie şi de celelalte ştiinţe, ci e mai presus de ele, ştiinţele fiind grade de logicizare a ceace am prins prin intuiţii.

Acest studiu este o valoroasă contribuţie la literatura noastră filosofică, săracă în lucrări de logică: clavitatea şi expunerea uşoară a problemelor aride de logică, vădesc în Părintele Cicerone Iordăchescu o minte versată în ştiinţile abstracte ale filosofiei, vădesc o mare putere de pătrudere, de înţelegere şi o surprinzător de uşoră putere de exprimare, ceace face din Sf. Sa un ales răspânditor al problemelor înalte.

Eleganţă expunerii, trecea de la o problemă la alta păstrând cu măestrie firul călăuzitor, suportând cu o uimitoare uşurinţă materialul unei atât de vastă bibliografii, ne fac să vedem şi în părintele Cicerone Iordăchescu un harnic şi (distins)contribuitor la literatura noastră filozofică, făcându-ne să aşteptăm apariţiapărţii II care să studieze de plin judecata şi (cărta acest) volum îi serveşte de introducere şi fundament

Ioan I. Manoliu-Profesor

Spital pentru scarlatinoşi

la şcoala „V. Alecsandri"

Sâmbătă s'au mai declarat două cazuri de scarlatină în străzile Uzinei şi Costache Negri şi trei în judeţ: unul în com. Uricani şi două la Rediul lui Tatar.

Ieri s'a mai declarat un caz de scarlatină la şcoala de conducătoare de grădini de copii, unde până acum avem şase cazuri.

Pe ziua de astăzi numărul total al bolnavilor de scarlatină internaţi în spitalul de izolare se urcă la **100.**

*

Ieri a început amenanţarea unui nou spital de izolare în localul şcolii pr.mara V. Alexandri

BIBLIOTECA UNIVERSITĂȚII -IAȘI-
m-6159

ANUL XXIV

3 LEI EXEMPLARUL

MERCURI 30 NOEMBRIE 1927

ABONAMENTE

Lei 1000 pe un an
„ 500 „ 6 luni
„ 300 „ 3 luni

OPINIA

ZIAR POLITIC COTIDIAN

ANUNCIURI
se primesc la toate Agențiile de Publicitate și la Administrația ziarului
Iași—Str. Gh. Mârzescu 17

PROPAGANDA CULTURALĂ

CĂMINUL CULTURAL

Căminul este sortit să chieme la dânsul pe toți acei ce au așa de mare nevoe de o nouă conștiință; mai cuprinzătoare, mai debărasată de năravuri urâte și de superstiții ce pune pe „omul“ timpurilor noastre, pe același plan cu primitivul de acum multe mii de ani în urmă. Căminul cultural este chiemat să ridice nivelul spiritual al satelor și margenilor de târguri și orașe către un nivel care să nu mai îndrituiască pe nimeni a spune că suntem popor de analfabeți, popor de salbateci, ce nu știu să creadă în chip mai spiritual în Dumnezeu; ce nu știu gândi ceva mai independent. Căminul însă, pentru a-și atinge scopul, trebue bine organizat.

Fundația „Princ. Carol“ și Casa școalelor au fost preocupate de problema acestui nucleu de cultură populară și au format statute tip, cari pot sluji deocamdată oricărui om chiemat să dee viață unui cămin. Aceste statute, cu timpul vor trebui modificate și prima modificare va fi în sensul unei simplificări biurocratice și a unei mai mari independenți a comitetului de conducere a căminului.

Dacă vom ajunge — precum nădăjduim cu toții, ca fiecare cătun să-și aibă învățătorul său atunci fiecare cătun își poate avea și căminul său cultural.

Învățătorul va ști să grupeze în jurul său pe oricine poate contribui cu ceva în această direcție; un notar cu bun simț și dornic să dea lămuriri la cămin, din ceia ce constitue profesiunea sa. La fel agentul sanitar, moașa, șeful de post etc. Căminul trebuie să tindă a lega de sine pe medicul circumscripției — pe pretorul plășii, pe judecătorul de ocol cari, în măsura în cari le îngădue ocupația lor, pot veni iarăși pe rând în mijlocul oamenilor la cămin, îndrumându-i pe calea grijei de sănătatea lor ca și pe cea a cunoașterei drepturilor și datorilor cetățenești.

Dacă sunt de acei plecați din sat la orașe, unde trăesc ca profesori, avocați, doctori, ingineri etc., atunci aceștia au obligația morală față de satul lor, de a-și întoarce măcar din vreme în vreme fața către dânsul, dacă o doză mai mare de idealism nu-i împinge să fie inițiatorii și chiar conducătorii căminului din satul în care s-au trăit copilăria și în care își pot găsi tovarășii anilor dintâi, rămași la plug.

Statutul Fundației de la București prevede în fruntea căminului un „sfat“. În acest sfat să între toți cei înșirați până aici; ca elemente active însă, nu numai ce formă. Acest sfat poate lua inițiativa în toate întreprinderile satului. El poate aduna la cămin pe câțiva din cei mai cuminți oameni din sat și forma cu ei un *„sfat al păcii“*, care să se necăjească a stânge chiar acolo în sat micile neînțelegeri, în loc să se ducă la judecătoria de ocol și chiar la tribunal. (Un asemenea sfat dăduse bune rezultate la Ateneul din Păcurari-Iași).

Sfatul trebuia să se îngrijească de sporirea numărului de cărți potrivite pentru popor. Din sânul său trebuie să iasă bibliotecarul care are un rol covârșitor în cămin și despre care mă voiu ocupa într'un alt număr.

GH. CHIRIȚESCU

SE DEZMINTE LOVITURA DE STAT DIN KOWNO

Berlin 29. — Din Kowno se dezminte categoric zvonul răspândit în străinătate despre o lovitură militară de Stat împotriva guvernului Waldemaras.

Conflictul polono-lituan

D. Woldemaras, primul ministru al Lituaniei, împotriva căruia se duce campanie de răsturnare, cu ajutorul ocult al Poloniei.

ASPECTE

Iar conferința „dezarmării“

E interesant de observat că tratatul italo-iugoslav este un răspuns imediat la alianța franco-iugoslavă încheiată acum două săptămâni; și, pe când se vorbește tot mai mult de accentuarea amiciției dintre mica antantă și Franța, Mussolini încearcă să atragă în orbita activității sale pe Ungaria care speră într'un sprijin al politicei sale de revizuire a tratatului dela Trianon.

Ceeace înverșunează că Europa nu doarme pe roze; atâtea rivalități, atâtea dușmănii chiar ascunse în parte și în parte mărturisite dovedesc că pacea europeană este o poveste și că după un deceniu dela conferințele zise de pace, sântem oricând pregătiți să începem un război mai formidabil decât cel trecut.

Se aud ecouri de marșuri războinice la hotarele dintre Polonia și Lituania; glasul amenințător al Italiei imperialiste se face auzit la fiecare paradă pe care megalomania lui Mussolini o aranjează în piețele publice; la umbra social-democrației prusace, se înarmează societățile sportive—nuclee ale armatei regulate germane...

In asemenea împrejurări se pregătește la Geneva deschiderea conferinței pentru dezarmare; sub asemenea auspicii, vor începe acolo discuții lungi cu rapoarte interminabile asupra necesității păcii generale.

Ce valoare morală pot avea discursurile de la Genev ? Ce credit putem acorda domnilor diplomați adunați acolo să-i facă pe pacifiștii după ce—fiecare în țara lui — a sacrificat zeului Marte ?

Starea economică a Europei nu este înfloritoare; țările gem sub un regim sălbatic din cea mai mare parte este întrebuințată necesităților armatei. Zilnic șantierele execută nouă crucișătoare și torpiloare, zilnic se fabrică sute de avioane și laboratoriile pregătesc războiul chimic, savanții uitând că știința trebuie să fie în serviciul binelui și nu al crimei, chiar ca rațiune de stat.

Germania republicană a arestat pe Förster și pe Mertens, redactorii revistei „Menschheit“ sub acuzația de înaltă trădare, pentru că acești doui mari pacifiști au denunțat înarmările secrete. Pretutindeni, pacifiștii sânt amenințați și considerați în afară de lege.

Conferința dezarmării de la Geneva ? O sfruntată minciună, o nerușinată reprezentație diplomatică, o bătae de joc a suferințelor popoarelor căzute în tâmpenie după zece ani dela încheerea armistițiului a cărui aniversare — în republica franceză a lui Paul Boncour socialistul — se face cu defilări de tancuri și fanfare militare.

Dar pacifismul cel sincer nu va triumfa chiar niciodată ?

G. SPINA

Din toată lumea

Cel mai sourt testament. Funcționarul Lewis Blackwood din Liperpool (Anglia) s'a otrăvit de curând, lăsând un testament care cuprinde un singur cuvânt „Nothing“ (nimic).

Funcționarul era un slujbaș umil și în toată viața lui n'a putut agonisi nici un ban. Testamentul său afirmă concis acest lucru și explică trist mizeria de care suferea sinucigașul.

*

O întâmplare lugubră.— Lângă Hanot (Asia) a fost găsit cadavrul unui preot brahman, care pornise acum câțiva ani într'un turneu prin orașe cu misiunea de a propaga credința lui religioasă. In drum însă misionarul rătăcise. Suferind teribil de foame preotul și-a tăiat pulpele și și-a mâncat propria lui carne. Brahmanul a lăsat câteva rânduri scrise cu sânge pe mâneca cămeșii, arătând chinurile îngrozitoare prin care a trecut. Locuitorii din ținuturile învecinate se închină la el ca la un zeu și secta religioasă l-a trecut în rândul sfinților.

*

Ziarul actualității.—Americanilor nu le place multă vorbărie; la ei timpul e bani.

Deaceia până și ziarele au un caracter strict informativ. Astfel, în Canada, apare zilnic o gazetă intitulată „500 News“ (500 noutăți).

Acest jurnal cuprinde în fiecare zi nici mai mult nici mai puțin decât cinci sute informații și fiecare informaiie nu trece de 15 rânduri de coloană. In modul acesta publicul este informat în câteva cuvinte de tot ce se petrece pe întreaga planetă. Ziarul este răspândit în poporul de jos, are 8 pagini și un tiraj zilnic de 200,000 exemplare.

*

Domnișoara cu 104 logodnici.— La Boulogne-sur-Mer (Franța) trăia într'un lux uimitor o fetișcană de 17 ani, a cărei meserie era de slujnicuță la un domn foarte bogat. Tânăra fată, Kleberta Bellet, prin vioiciunea și frumusețea ei, reușe să-și deprindă stăpânul să nu-și închidă saltarul cu bani și să nu controleze ce sume îi lipsesc.

Kleberta schimba foarte des rochiile și pleca în lungi excursii cu automobilul, având totdeauna grijă ca punga să-i fie lixită cu bilete de bancă. Aceste excursii se prelungeau deseori noaptea, iar fetița se înapoia obosită și fără bani.

De la o vreme, stăpânul a observat că Kleberta avea câțiva „amici“, și atunci — furios — a reclamat-o pentru furt.

Autoritățile, făcând cercetări, au constatat că Kleberta, deși numai de 17 ani, are nu mai puțin de 104... logodnici, și anume 22 la Arras, 33 la Dieppe, 5 la Rouen, iar 44 răspândiți în diferite alte localități. Unii sunt persoane cu situații înalte...

Dar Kleberta e foarte tânără. Un viitor întreg îi este deschis..!

ATENTATUL DIN VIENA

Dr. Seitz primarul Vienei, împotriva căruia s'a săvârșit un atentat nelzbutit.

Actualități politice

Un nou guvern ?

Reporterii politici au intrat iarăși într'o epocă de aur. Cafeneaua lansează din ceas în ceas „combinații“ pe care fantazia reportericească le completează și le transpune în gazete, sub cel mai compact aspect al știrilor senzaționale.

Situația de acum este foarte prielnică industriei reporterești și va da încă multă vreme prilej de invenție palpitantă !

*

Ce știre ni se servește mai cu osebire ?

Un nou guvern ! In scurt timp. La dată apropape fixă; și chiar cu dizolvarea parlamentului...

Când e vorba de a informa, trebue să lăsăm la o parte dorințele și preferințele noastre. Să vedem, așa dar, cum se poate prezinta situația în chip logic.

*

A se dizolva acum parlamentul, ar însemna ca partidul liberal să renunțe la situația lui preponderantă și să cedeze puterea, pentru multă vreme, în mânile național-țărăniștilor. Aceștia, sprijiniți pe un real regim parlamentar, ar așeza așa fel situația constituțională a țării încât, partidul liberal cu metodele lui, ar fi cât pe ce desființat.

Este imposibil de admis că liberalii ar accepta ingenuncherea lor politică.

Prin urmare: **nu se va dizolva parlamentul.**

*

Menținându-se actualul parlament, ce schimbări se pot face ?

Liberalii pot oferi național-țărăniștilor câteva portofolii, sub complectă tutelă liberală ;— ceiace național țărăniștii nu vor primi.

De averescani nu mai vorbim. Ei nu contează și nu i doresțe imeni.

Urmează deci să rămâe guvernul liberal, cu actualul parlament.

S'ar putea face o remaniere ministerială; și eventual s'ar putea chiar schimba președintele de consiliu ; dar tot un guvern liberal vom avea, sprijinit pe actualele majorități. Și cel mai probabil este că tot d. Vintilă Brătianu va sta în fruntea cabinetului.

De altfel, și în această situație reporterii au foarte multe de brodat, pe tema „remanierii“...!

X.

Copila și păpușile

O duioasă scrisoare a lui Max Linder

Am anunțat că tribunalul din Paris a fost chemat să soluționeze chestiunea dacă micuța Mand-Lidia, copila nefericitului actor de cinematograf Max Linder, trebue să fie încredințată spre creștere rudelor după tată, sau rudelor după mamă.

Se știe că părinții Lidiei s'au sinucis acum doi ani, ca urmare a unor profunde neînțelegeri casnice. Ambii soți au lăsat scrisori în care-și aduc grave acuzații reciproce și cer fiecare ca fetița Lidia să fie sustrasă de sub autoritatea rudelor celuilalt soț.

Cu prilejul acestui proces, s'a publicat în ziare corespondența sinucigașilor. Reproducem următoarea scrisoare, sfârșietor de duioasă, pe care Max Linder a lăsat-o fratelui său:

„I-am cumpărat Lidiei două păpuși; am ales două dintre cele mai frumoase. Păstrează-le cu multă grijă și să nu i le dai decât atunci când va înțelege; peste doi ani. Și apoi mai târziu, spune-i că aș fi vrut să-i înveșmânt viața ca pe aceste păpuși; în roz și în argint, dar că soarta n'a vrut. Spune-i să ție totdeauna lângă dânsa, aceste păpuși. li vor aduce noroc, căci le sărut eu și le copleșesc de mângâieri. Și mai târziu când o vei dojeni fiindcă n'ar fi cuminte, ea să-și ascundă frumosul căpușor scump în aceste bucăți de stofă. Va găsi acolo inima mea, sufletul meu și toate mângâerile unui tată care ar fi adorat-o“.

FEMINISMUL IN RUSIA

Femeia cucerește tot mai multe poziții în viața publică și industrială. Ilustrația noastră prezintă trei femei-directori la Moscova.

De la stânga spre dreapta: *Thomirova*, membră în prezidiul sovietului profesional central; *Autrieva* — ajutoare de director a fabricii textile Moskvoretk; și *Markelova*, șef al stațiunii telefonice centrale din Moscova.

Sfârșitul tragic al unei scriitoare

Stinna Nordstrom—Grebst era o tânără și frumoasă ziaristă și romancieră suedeză, autoarea câtorva volume traduse în mai multe limbi europene.

Stinna s'a măritat de foarte tânără, cu diplomatul Harold Grebst. Acesta, pasionat de invenții științifice, a demisionat din diplomație și și-a instalat un laborator la Paris. Dar treburile i-au mers rău și s'a văzut în pragul falimentului.

Ingrozit la gândul că-și cufundă nevasta în mizerie—femeie distinsă, frumoasă și cu 20 ani mai tânără ca dânsul,—Grebst a luat o hotărâre funestă. Pe când Stinna dormea, el i-a apropiat de tâmplă teava unui revolver, și a tras... Apoi s'a sinucis.

Stinna Nordstrom nu va mai scrie romane !

Rubrica radiofonică

Intr'una din serile trecute, radiofonia mi-a procurat o plăcere în toată puterea cuvântului. La ora 9 m'am așezat la aparat, am aprins lămpile, am legat antena și bateriile anodice, și când am început să mișc condensatoarele, am putut auzi foarte clar și puternic aproape toate posturile mai importante de emisiune europene ! Ca de obiceiu, m'am oprit la Viena, când tocmai se anunța o sonata pentru vioară și piano de Bethoven ! Am ascultat'o cu o deosebită plăcere, tot astfel ca și restul programului. Ceace m'a impresionat, însă, în mod cu totul deosebit a fost Concertul pentru vioară de Paganini, cântat de un violonist minunat, al cărui nume nu l'am reținut ! Am trecut în urmă la alte posturi, dela cari se auzea deasemenea concerte, dar fapt e că radiofoniștilor nici un post nu le e atât de simpatic ca postul de emisiune din Viena ! In ceeace mă privește, simt o delectare când aud cuvintele atât de cunoscute : „Hallo, Hallo ! Hier Radio Wien“ ! Es folgt....etc. Acest post are programele cele mai frumoase și mai inteligent alcătuite ! Dar pe lângă aceasta, întregul program este distribuit cu atâta ordine și punctualitate, încât nu e de mirare că oricare radiofonist când pune în funcțiune aparatul își spune: „să văd în primul rând ce e la Wiena“ !

*

Găsindu-mă la rubrica radiofonică și adresându mă nu acelor care sunt tot atât de entusiasmați ca mine de „cutia fermecată“, ci acelora care deși având mijloacele necesare, totuși nu și-au amenajat un „radio“, le declar că radiofonia (unită cu o atmosferă favorabilă) este cel mai bun mijloc de educare muzicală și de tihnită procurare de satisfacțiuni sufletești ! A discuta valoarea științifică a acestei invenții,

(Continuarea în pag. IV-a)

CRONICA LITERARĂ

G. Bărgăuanu „Pământ și Soare“ *)

de Stejar Ionescu

D. G. Bărgăuanu face parte din generația de scriitori care pregătesc literatura nouă românească, punând în lumină alte fețe ale sufletului, alegând note neauzite încă din sgomotele multiple și confuze ale vieții. Schimbarea aceasta la față s'a concretizat aproape complect și, într'o măsură oarecare, poate fi înțeleasă chiar de marele public. Tudor Arghezi, Demostene Botez, Ionel Teodoreanu, Al. A. Philippide, Lucian Blaga, Adrian Maniu, G. Bărgăuanu și cei ce vor mai veni, deși foarte deosebiți între dânșii și cu intensități neegale de exprimare, formează o unitate, închegate în subconștient prin anumite cauze prime. Literatura nu se reîn ește prin subiecte sau prin formă, ci numai prin stările de suflet inedite, care determina atât subiectele cât și forma. Și stările de suflet la oamenii născuți în aceiași vreme, se înrudesc.

In poezia contemporană, „Pământ și Soare“, aduce o tristețe specială. D. Bărgăuanu cântă *poezia satului care vine la oraș* : o păsăre cu aripele larg întinse atât cât plutește spre cer și peste câmpuri,—doborâtă, orbită, ucisă când ajunge între ulițele târgului îngrădit de ziduri, murdar, meschin.

Aceasta e cea mai originală caracteristică a poeziei d-lui Bărgăuanu. Prima bucată, *Carăle cu grâu*, e ca un leit-motiv, asupra căruia revine cu variații obsedante în „Crâșmele“, „Poloboacele“, „In Piață“, „Car cu fân“, „Ulițe“. „Sânii“, „Un drum“ etc.

Carăle cu grâu înaintează în spre oraș domol...

E toamnă și-i târziu...
Subt cerul zăvorât de nouri și pustiu,
Inaintează poticnit și greu
Norodul carălor cu grâu ;
Iar când pe lângă țelinare-apar
Pe rând și rari
Din umbră, cărăle încărcate par
Grămezi de fânurie mari
Din necuprinsul nopții dărămate

Dar ele curg, din sate, ca un râu,
Și-aduc orașului belșug de grâu,
Aduc belșug de viață și lumină
In inima lor darnică și plină
Culeș din revărsări de soare
Și din adâncul negrelor ogoare,

(Continuarea în pag. IV-a)

*) Editura Viața Românească, Prețul 80 lei.

URODONALUL

Evită Arterioscleroza

Recomandat de Profesorul LANCEREAUX fost președinte al Academiei de Medicină

Semnul temporal arată începutul arterio-sclerozei

Păreri medicale:
„Indicațiunea principală în tratamentul arterio-sclerozei, constă în a împiedica formarea leziunilor arteriale. În perioada de pre-scleroza, acidul uric, fiind singurul factor de hipertensiune, va trebui înainte de toate să se lupte energic contra lui, și aceasta întrebuințând URODONALUL".

Profesorul FAIVRE
Prof. de clinică, Int. a Universității din Poitiers

Stabilimentele CHATELAIN
2 bis, Rue de Valenciennes Paris

Ai vârsta arterelor D-lale Conservă-ți arterele cu URODONAL și vei evita arterio-soleroza care întărește pereții vaselor și îi face rigizi ca țeava unei pipe, adică tari și ușor de sfărămat.

De vânzare prin farmacii și droguerii

Exclusivitatea generală pentru România DROGUERIA STANDARD, 2 str. Zorilor București

Pentru a evita imitațiuni Falșificari si contrafăceri, cereți ca fie care flacon să pórte marca de mai jos

Les Etablissements CHATELAIN
Rue de Valenciennes - PARIS (France)

Rugăm onoratul public a refuza orice flacon de URODONAL care nu poartă timbrul de garanție, „omul încleștat", fiind singurul veritabil.

Pentru a evita imitațiuni Falșificari si contrafăceri, cereți ca fie care flacon să pórte marca de mai jos

Les Etablissements CHATELAIN
Rue de Valenciennes - PARIS (France)

Viță bune sunt economia Podgorenilor! Făceți-vă comanda la timp!

VIȚE ALTOITE ALGERIENE

din Pepinierele RICHARD FRERES și BOUILLARD & BASTIDON
recunoscute ca cele mai bune pentru terenurile noastre
se vând pe tru furnizare în Martie 1928, cu următoarele prețuri:

Varietăți de vin, per fir Lei 9.—
„ „ masă „ „ Lei 10.— franco orice stațiune C. F. R.

la **WATSON & YOUELL** *Soc. Anon. Rom. de Import și Export*
Iași, strada Ștefan cel Mare No. 27 | 29
Reprezentanța **MACKECHNIE S. A. R.** *București, str. C. A. Rosetti 3*

Feriți-vă de viță proastă! Livrările ireproșabile sunt reclama noastră cea mai bună!

TEATRUL NAȚIONAL

Mâine Mercuri 30 Noembrie 1927
Teatrul Mic din București; Director Mișu Fotino
joacă **FRACUL**
MIȘU FOTINO are cea mai frumoasă creațiune în Cormos de Sentiole
Se joacă cu aceiași distribuție și montaj ca în București
D-nele Maria Mohor, Renné Annie, Nelly Caracioni, Silvia Dimitrescu, Tina Radu, D-nii Chamel, Popea, Romeo Lazari, Teodoru, etc.
Vineri 2 Decembrie — Marele succes al stagiunei
Altu'la rând — 3 ore de râs

Reprezentanți

destoinici cu garanție, bine retribuiți, căutăm spre imediata angajare în localitățile:

Pungești, Băcești, Negrești, Răducăneni, Țuganași, Bivolari, Sculeni, Urgheni, Tg. Frumos, Cotnari, Hârlău, Sulița, Bucecea, Ștefănești, Todireni, Verești, Lespezi, Pașcani, Burdujeni, Săveni, Rădăuți, Darabani, Noua Suliță, Edineți. — Pentru orice informațiuni, fie scrise, fie verbale, urmează ca să vă adresați

„SOC. ASIGURAREA ROMANEASCA"
Inspectoratul General al Moldovei și Basarabiei
Iași, strada Lăpușneanu 40, telefon 192

CURA ***cea mai rațională de unt de pește***

Aprobat de Consiliul Sanitar superior și premiat

pentru copii și adulți e numai aceea cu

Unt de pește Iodoferat simplu WERNER
Tonic, depurativ, nutritiv, recomandat contra anemiei, scrofulozei, reumatism, etc.

Unt de pește Iodoferat cu fosfor WERNER
special contra rachitismului, limfatismului și reconfortant pentru copii și adulți slăbiți de munca intelectuală

Unt de pește Iodoferat cu mercur WERNER
Tonic depurativ și curativ p. reconvalescenți sifilitici

Depozit principal:
Farmacia CONST. I. WERNER, Iași

Cumpărați culorile

Jacobus

Pentru vopsit în casă lână, bumbac sau mătase
Reușita garantată
Dep. gen. Is. Koffler & Co. Oituz 5, București

Tristele și impresionantele Funeralii ale ilustrului dispărut I. L. C. Brătianu înregistrate în timpul ceremoniilor și procesiunilor rulează astăzi în matineuri și seara la Cinema Sidoli. Totul este fidel și precis redat. Un cor puternic de 18 persoane, orgă și orchestra mărită acompaniază filmul. Tot în programul de azi: „Mizerabilii" cel mai mare film francez după capo-de opera lui Victor Hugo, Se reprezintă întreaga operă, în recenta și ultima redațiune, cuprinzând 12 acte.

PIERDUT certificatul de călătorie C. F. R. și buletinul de identitate.
Le declar nule si fără valoare în mâinile oricui s'ar găsi.

PETRU GHEORGHE
lucrător permanent echipa 23 C. F. R. Iași

PIERDUT livretul de armată Cont. 1923, eliberat de Reg. 24 Art. Roman.
Îl declar nul și fără valoare în mâinile oricui s'ar găsi.

Caporal Grigore Vasile
Liteni Jud. Fălticeni

TRIFOIU 1230 m. c. pentru furaj, prima coasă, calitate excelenta, recoltat pe 35 ha. în 2 girezi, aproape gara Cuza-Vodă, vinde avantajos Elias Gottlieb Pașcani.

DUPA INCENDIU, se vinde un motor de 45 H. P.; cere o reparație de cel mult 15.000 lei; are compresor, pompă, apă și țevărie. Adresa str. Păcurari 129 Pandele Filip.

DE VANZARE case mari, cu 5 odăi, apă, electricitate, canal și curte cu pomi, în strada Speranței 8. Libere la vânzare. Se pot vedea între orele 3—6 p. m.

I. Marcovici
AVOCAT
BIROU DE NOTARIAT
strada Socolei 65
IAȘI

Dr. Marcu Caufman
BOLI INTERNE
VENERICE și SIFILIS
Consultă zilnic 2—8 p. m.
Iași, str. Palat 52

INFORMAȚII

x *Întârzieri la vămuire.*—Camera de Comerț a intervenit la Direcția Vămii din Iași arătând că:

comercianții din localitate care se aprovizionează cu mărfuri din străinătate nu pot să intre la timp în posesiunea mărfurilor ce le sosesc pe această cale, din cauză că operațiunile de vămuire se fac cu foarte mare întârziere.

Camera de Comerț a cerut să se ia măsuri pentrucă această stare de lucruri să nu mai dăinuiască.

x A fost dus la Comisia II Alexandru Hăbuc din com. Ciurea, care venise în oraș cu un car cu lemne spre a-l vinde. El a fost reclamat de Moise Idelovici din str. Lascar Catargi, că ar fi furat lemnele din pădurea d-sale.

x Astăzi dimineața s'a oficiat la biserica Sf. Spiridon un parastas de 40 zile pentru regretata Maria Pandele Zamfirescu.

x Săptămâna trecută a avut loc la teatrul Eminescu din Botoșani concertul d-lui Mircea Bârsan și al d-rei Rodica Suțu. Succesul a fost desăvârșit.

x La tribunalul secția III s'a vândut eri la licitație, prin bună învoială a copoprietarilor, imobilul Suțu din str. Carp și s'a adjudecat pe suma de 1.350.000 lei în numele ministerului sănătății publice, pentru institutul pe chimie, care de altfel ocupă acest imobil de mai bine de 30 de ani.

x **Un concert.**—In seria concertelor interesante oferite în ultimul timp ieșenilor doritori de muzică, se remarcă concertul a două distinse artiste D-na Sara Goldstein și D-ra Irma Schoenberg.

Absolvente ale conservatorului ieșan, ele au continuat mai mulți ani cu mare succes studiile lor în străinătate și revenite între noi, ne vor da proba talentului lor în seara de Vineri 2 Dec. în sala teatrului Elisabeta.

Programul alcătuit în cea mai mare parte din bucăți neauzite încă în Iași e foarte variat și conține bucăți alese din clasici până la componiștii moderni francezi și ruși.

D-na Goldstein va cânta opere de Beethoven, Fauré, Rachmaninoff, Moussorgsky, Bizet, Ravel etc.

D-ra Schoenberg va interpreta monumentalele variațiuni „Prometheus" în Do minor de Beethoven, opere de Chopin, Liszt, Debussy, Ravel pe un piano de concert Bechstein.

D. E. Mezzetti profesorul ambelor artiste a binevoit să primească acompaniamentul câtorva din bucățile de canto.

Publicul ieșan va avea desigur o seară de muzica aleasă

PROCESUL CODREANU-LONGHINESCU

LA CURTEA CU JURI

— Achitarea d-lui Longhinescu —

Curtea cu Juri în ședința de eri a judecat cel mai interesant proces al seziunei: procesul de calomnie prin presă intentat de d. Mihai Codreanu contra d-lui avocat D. Longhinescu.

Acest proces s'a mai judecat în cursul seziunei de vară, când d. Longhinescu neprezentându-se, a fost condamnat în lipsă.

D-sa a făcut opoziție care s'a judecat eri.

*

In cursul anului 1925 d. Longhinescu a adus prin ziarul „Ordinea" — organul partidului averescan— o serie de grave acuzațiuni contra poetului Mihai Codreana, pe atunci director al Teatrului Național.

Acuzațiunele se sprijineau pe nemulțumirile din sânul artiștilor—cu ocazia pedepsei date societarului Vlad Cuzinschi l în urma cunoscutului conflict dintre artist și director. Ele se mai sprijineau și pe ancheta instituită de Ministerul Artelor în urma acestor nemulțumiri—anchetă făcută de inspectorul Șoimescu. D. M. Codreanu simțindu-se lezat de acuzațiile care-i se aduceau—mai cu seamă că era atacat și'n cariera de publicist—a reclamat Parchetului.

Afacerea a fost instruită de cab. II instrucție care a deschis acțiune pentru calomnie prin presă contra d-lui Longhinescu.

*

Curtea a fost prezidată de domnul consilier Gorgos, iar ca membrii domnii judecători V. Iorga și I. Scheletti ca Procuror General d. Misihănescu. D. Mihai Codreanu era asistat de d-nii Eugen Herovanu și Ionel Teodoreanu iar d. Longhinescu s'a apărat singur.

Prim jurat d. Mezeti. Printre jurați d-nii Mihai Sadoveanu, dr. Zosin, ing. V. Guțu, farmacist Terenzi, Manase Sternberg etc.

*

Se începe cu ascultarea martorilor.

Sunt ascultați d. Pennescu, directorul Teatrului care nu știe de existența unui dosar Șoimescu; d-na Lascu, A. Cuzinschi nu știe de nici un conflict cu d. Codreanu deși d sa a făcut un memoriu în acest senz, memoriu alăturat dosarului. D-nii Petrone și Izac nu cunosc nimic rău de d. Codreanu.

D. Vlaicu nu știe de nereguli. Se dă cuvântul părței civile. D. Ionel Teodoreanu și d. Eugen Herovanu în interesante pledoarii, caută să evidențieze calomniile din șirul de articole scrise în „Ordinea".

Acuzațiile sunt de 3 feluri Cele care se aduc scriitorului Mihai Codreanu, acele aduse directorului Teatrului Național și acuzațiile ce se aduc aceluiaș director. în mânuirea fondurilor instituției.

Partea civilă arată mai întâi aportul ce l-a adus poetul Mihai Codreanu în literatura românească.

Trecând apoi la acuzațiile ce se aduceau d-lui Codreanu ca director al Teatrului Național, partea civilă arată că toți acei care l'au acuzat, au revenit asupra primelor lor declarații. Ca atare ele n'au nici un temei.

D. procuror Misihănescu, cere repararea insultelor aduse concetățeanului de care lașul se laudă, M. Codreanu.

*

D. Longhinescu, desvoltându-și apararea, precizează că n'a atacat pe poetul Mihai Codreanu, ci pe politicianul Mihai Codreanu.

Că e politician se poate vedea și din faptul că sub două guvernări liberale, a fost premiat. In fața poetului se închină, dar când acesta face acte nepermise, trebue să tragă consecințele. Și Oscar Wilde — care era mai mare poet ca Mihai Codreanu, când a făcut fapte imorale, a fost condamnat.

D. Longhinescu își însușește dictonul întrebuințat de acuzare: „Moravurile țărei noastre...", pentru a dovedi că numai prin protecția rudei lui—regretatul George Mârzescu, Mihai Codreanu, a putut să fie de două premiat.

Și tot prin intervenția rudei și a moravurilor—la izbucnirea conflictului — inspectorul Șolmescu trimis să anchetieze cele ce se întâmplau la Iași, a putut i rechemat.

Longhinescu analizează apoi acuzațiile ce se aduceau d-lui Codreanu și care făceau o iectul campaniei duse în „Ordinea"

Ar fi întrebuințat fondul de 1.000.000 lei dat de Ministerul pentru repararea teatrului, cumpărând acțiuni ale I. R D. P-uri.

Că ar fi mobilat o odae rozacu intrare separată cu mobilă extrem de fină: ar fi trecut în contul de cheltueli, de deplasări făcute la București pe când in realitate voiajase la Constanța etc.

D. Longhinescu, se sprijină pe aceste acuzațiuni pe memoriul făcut de d. Vlad Cuzinschi către Ministerul,—în urma cunoscutului conflict—și care memoriu a avut de efect ancheta d-lui Șoimescu.

Asupra acestei anchete d. Longhinescu citește dispozițiile făcute de d. Șoimescu în fața instrucției—prin care arată presiunile morale ce i s'au făcut de superiori—cu această ocazie.

Terminându-și pledoaria, d. Longhinescu cere juraților un verdict de condamnare dacă-l vor găsi vinovat; dar el se simte nevinovat.

*

Jurații, după o scurtă deliberare—au conchis că d. Longhinescu nu poate fi considerat vinovat. Curtea a achitat pe d. Longhinescu.

L. Hl.

Registrele comerciale

și noua lege a timbrului

In baza dispozițiunilor noului legi a timbrului comercianții și industriași sunt obligați a plăti diferența de 2 lei pentru fiecare filă neîntrebuințată iar în caz de neplată în termenul prevăzut de lege contravenienții vor fi amendați.

Cum o mare parte din comercianți n'au achitat diferența în chestiunea, Camera de Comerț locală a intervenit cerând Ministerului să acorde prelungirea termenului până la 1 Ianuarie 1928 data închiderii bilanțului.

Cererea camerei fiind prezentată de dl. I. Botez Senator președintele Camerei de Comerț, Ministerul a aprobat'o dând ordin adm. fin. locale în consecință.

Ordinul în chestiune a fost adus și predat de dl. Botez personal d-lui I. Kirilă adm. financiar.

Max Rubensaft

In plină putere de muncă, la vrâsta numai de 40 ani, unul din cei mai destoinici luptători ai mișcării funcționarilor comerciali, este răpit din mijlocul societății care-l aprecia.

Cu Max Rubensaft dispare o figură neuitată din mișcarea funcț.-comerciali, la propășirea căreia a contribuit într'o largă măsură. Lui i se datorește în mare parte înființarea și avântul luat de Societatea „Generala" a funcționarilor-comerciali unde și-a închinat viața, ideile, cuvântul său, pentru lumina și desrobirea fraților săi de muncă, câștigându-și încrederea și simpatia funcționarilor, ca conducător al lor.

Minte limpede, inimă bună și generoasă, devotat părinte, bun coleg, bun cetățean, nu există nimeni care să-l fi cunoscut și care să nu deplângă pierderea lui neașteptată și prea timpurie.

Cu dragoste și pietate va fi întotdeauna amintit acest suflet, de către toți acei cu care a lucrat, semănând nădejde în bine și dreptate.

Leon Herșcovici
Secretarul Societății „Generala" a funcț. comerciali

x *Dispariția unei copile* — D. Ștefan Baiardi, a reclamat poliției că de câteva zile i-a dispărut de acasă fiica lui Elena.

x Parchetul general a dispus o anchetă pentru a se stabili cauzele pentru care a fost arestat d. locot. Știubeianu la Botoșani.

Contele Bethlen la Geneva

Budapesta 29.— Primul ministru contele Bethlen va pleca la 5 Decembre la Geneva.

Din această cauză, parlamentul maghiar va rămîne închis până la 10 Decembre, iar proectul pentru modificarea legii lui „numerus clausus“ nu va putea fi luată în considerație înainte de Ianuar viitor.

12 condamnări la moarte la Paris

Paris 29.—Curtea cu juri a dat sentinia în procesul celor 19 banditi polonezi care au comis între altele zece asasinate.

12 dintre acuzați au fost condamnați la moarte, iar restul de 7 au suferit pedepse între 2 și 4 ani închisoare.

Toată lumea trebue să se convingă că numai „INLESNIREA“

IASI, — Strada Ștefan cel Mare No. 11 (în curte)

Dă putința întregei Populații să uite Grija Iernei, **procurându-le orice soi de mărfuri cu prețuri convenabile** și plătite în **RATE LUNARE fără dobândă.**

Incercați spre **convingere** de **modul cum Soc. INLESNIREA** știe să **servească onor. clientela**

ULTIMA ORA

Guvernul face o nouă ofertă de colaborare

PE CARE NAȚIONAL-ȚĂRANIȘTII NU POT S'O PRIMEASCA

Bucureşti 29.—Se anunță din cercuri bine informate că d. Vintilă Brătianu va transmite astăzi d lui Maniu propunerea de a participa la un guvern de uniune națională.

Dacă național țărăniștii pretind noui alegeri, liberalii vor declara că primesc, însă cu condiția ca ambele partide să candideze pe liste comune, urmând ca liberalii să aibă un număr mai mare de parlamentari.

Este sigur că această propunere va fi respinsă.

In acest caz va rămâne mai departe actualul guvern Și probabil va avea loc o remaniere ministerială. Ceiace se poate spune cu siguranță este că vor rămâne în cabinet d nii Vintilă Brătianu, Duca, Titulescu și Argetoianu.

PE URMELE ASASINULUI

Mariei Costescu

Bucureşti 29,—In legătură cu îndoitul asasinat din str. Roseti, poliția a găsit o persoană care a cumpărat o bijuterie din cele furate de la regretata Maria Costescu. E vorba anume de un splendid inel care dă posibilitatea să se urmărească firul peripețiilor prin care a trecut asasinul după comiterea crimei. Numele cumpărătorului este deocamdată ținut în secret

S'a mai găsit și o fotografie a criminalului recunoscută de un șofeur precum și de d-na Mladenovici.

Consfătuiri și întrevederi politice

Bucureşti 29. — In vederea unei destinderi între partide, d Titulescu a avut Duminică după amiază o lungă întrevedere cu d. Maniu. O nouă întrevedere a avut loc eri la ora 5 p. m; iar în cursul acestei săptămâni ambii bărbați de stat se vor întâlni din nou și se crede că d. Titulescu va face propuneri concrete.

Aseară la ora 6, d. Vintilă Brătianu s'a consfătuit cu generalul Presan. La aceleași timp d. Duca a făcut o vizită prințului Știrbey.

*

Comitetul de direcție al partidului poporului se întrunește astăzi sub președinția generalului Averescu.

*

Aseară s'au întrunit la clubul național-țărănesc delegații organizațiilor din Capitală și s'a discutat despre noua tactică de luptă a partidului, pentru răsturnarea guvernului.

*

Se afirmă că între național-țărăniști și d. Iorga s'ar fi încheiat acordul definitiv pentru toate chestiunile la ordinea zilei

Mișcare în diplomație

Bucureşti 29.- S'a hotărât următoarea mișcare in diplomație :

D. Antoniade, reprezentant at țării la Geneva pe lângă Liga Națiunilor (post nou creat).

D. Boerescu, ministru al țării la Berna.

D. Petrescu-Comnen, ministru la Roma.

D. Zeuceanu, ministru la Berlin.

D. Eftimie Antonescu, reprezentant în comisia reparațiilor.

D. Caius Brediceanu, ministru al țării la Rio de Janeiro.

Intrevedere Briand-Litvinov

Geneva 29. — La Liga Națiunilor se așteaptă cu mare încordare declarația program pe care delegatul sovietic d. Litvinov o va face chiar în prima ședință.

*

Din Moscova se anunță că la sfârșitul săptămânii va avea loc o întrevedere între d-nii Briand și Litvinov.

UN INTERWIEV POSTUM

AL LUI ION I. C. BRATIANU

FASCISMUL. — OPTANȚII. — REVIZUIREA TRATATELOR

Londra 29.—„Sunday Times“ publică un interview pe care Ion I. C. Brătianu l-a acordat cu trei zile înainte de moarte.

Brătianu aduce elogii lui Mussolini, dar adaugă că politica externă fascistă poate încurca Italia într'un război. Situația între Italia și Jugoslavia este destul de încordată și numai o intervenție hotărâtă a Angliei ar putea înlătura fricțiunile.

*

In chestiunea optanților unguri, Brătianu a spus că țăranii unguri au fost satisfăcuți la fel cu țăranii români. Campania contra exproprierii o duc numai magnații.

*

Mai departe, Brătianu a declarat că oamenii politici care dau speranțe Ungariei pentru revizuirea tratatului de la Trianon, nu fac altceva decât să pericliteze pacea Europei. România nu va renunța de bună voe nici măcar la o palmă din pământul ei. Și nu i se va putea smulge teritorii decât numai dacă ar fi învinsă prin război.

Manifestații monarhiste în Grecia

Atena 29. — Cu prilejul celei de a cincea aniversări dela executarea celor 6 miniștri regaliști, regaliștii au asistat la slujbe religioase și au făcut demonstrațiuni anti-republicane.

Un grup de regaliști a voit să devasteze hotelul unde era găzduit d. Venizelos, dar au fost împrăștiați de poliție.

Manifestațiuni s'au produs în puncte diferite ale țării.

O cumplită dramă pasională

Amsterdam 29.— Actorul Pisnise, tocmai în timpul reprezintației a aflat că nevasta îl înșeală, la un local de petreceri, cu un arhitect originar din Rotterdam.

Actorul a părăsit scena, și așa cum era travestit, s'a dus la fața locului. Cu un revolver și-a ucis nevasta și a rănit grav pe arhitect. Acesta din urmă, a avut totuși puterea să riposteze cu focuri de revolver, omorînd pe actor.

Proces de fraude

Bucureşti 29. — Astăzi dimineață a început la consiliul de război al corpului II armată, marele proces al fraudelor dela Institutul medico-militar. Este inculpat colonelul Petrescu împreună cu 2 căpitani și un locotenent.

Un popor nomad care se civilizează

Moscova (Ceps). — Poporul calmuc era pe punctal de a se stinge ; însă în ultimii 7 ani, când s'a înființat o regiune calmucă independentă, acest pericol a fost înlăturat și nomazii calmuci au început să intre în rândul popoarelor civilizate.

Coloanele de nomazi au început să se stabilească, formând sate și orașe în stepa calmucă. Au înființat școli, biblioteci și diferite case obștești ; iar în prezent au trecut la ridicarea unei capitale calmuce în care să se concentreze viața politică, culturală și economică a foștilor nomazi.

In locul corturilor sau cum se numesc în limba lor „kibitka“ se ridică în prezent în mijlocul stepei, case moderne cu câteva etaje și construit din beton armat. Construir a capitalei a început cu mari solemnități. Numele orașului va fi „Elista“.

In timpul celor 8 ani de viață națională independentă. calmucii au înființat 156 școli, 10 biblioteci, o casă de edițură, 19 case de cetire etc, Conducerea administrativă se află în mânile unor șefi aleși cari formează soviete. In ultimele alegeri a participat peste 35 la sută din populație.

x La marginea târgului Sculeni-Iași, a fost găsit mort locuitorul Ion Cojocariu din Cioropcani.

Se fac cercetări.

SARA LEIBOVICI
ISAC BLUMENFELD
logodiți
Fălticeni Hârlău
In locul oricărei alte înștiințări.

INFORMAȚII

x D. prof. N. Costăchescu șeful organizației național-țărăniste din localitate ne scrie că d-sa este străin de chestiunea Petrovici ; că n'a autorizat pe nimeni să vorbească în numele d-sale și că cine vrea să vorbească, s'o facă sub proprie semnătură.

Socotim și noi că acel care a vorbit reporterilor, ar face bine să se dea în vileag, cu atît mai mult cu cît e vorba de un fapt perfect exact.

x *Un consiliu comunal pus sub acuzare*— Autoritatea județeană în baza unui raport al pretorului plășii Bahlui a constatat că primarul Ștefan Matei notarul I. Lăzescu, delegația permanentă și întregul consiliu comunal de la Popești au lucrat neregulat și cu rea credință. Din această pricină a fost sezisat parchetul.

Notarul a fost pus în disponibilitate, iar consiliul comunal va fi dizolvat.

x **Turneul Mișu Fotino.**— Excelentul ansamblu dela „Teatrul Mic“ din București, având în frunte pe cunoscutul artist MIȘU FOTINO, va da în Iași, la Teatrul Național, două spectacole.

Primul va avea loc Mercuri 30 Noembrie, și se va reprezenta *„Fracul“* excelentă comedie în care d. Fotino are o creație neîntrecută. La București legația ungară și autorul Dregelly au oferit artistului jerbe de flori. A doilea spectacol va avea loc Vineri 2 Decembrie, când se va juca pentru prima oară în Iași *„Altu la rând“*, comedie admirabilă, care a avut un succes formidabil în Capitală.

x Pentru ajutorarea familiei lui Max Rubinsaft s'a alcătuit un comitet compus din d-nii : Solomon Moscovici, David Staerman, Marcu Șmilovici, M. Isac Moscovici, Leon Simon, Neculai Băltăreț, Hans Milovici. Sami Galer și Dinu Solomon.

S'a colectat imediat suma de zece mii lei, urmând ca de astăzi să se lanseze liste de subscripții prin diferite comisiuni de încasare.

x Joi 1 Decembrie apare în localitate ziarul *„Izbânda“* organ de apărare a intereselor funcționarilor particulari.

Prețul unui exemplar Lei 4.

ORA 3

Nu-i șansă de acord

între guvern și opoziție

Bucureşti 29.— Emisarii guvernului continuă tratativele cu partidul național-țărănesc. Se pare însă că acordul este și rămâne imposibil, deoarece niciuna din părți nu vrea să cedeze nimic.

Sfatul parlamentar al partidului național-țărănesc a fost convocat pentru astăzi după amiază.

SALA CINEMA ELISABETA

CONCERT

DAT DE

D-na SARA GOLDSTEIN

CANTO și

D-ra JRMA SCHOENBERG

PIANO

Cu binevoitorul concurs al D-lui Profesor E. MEZETTI

VINERI 2 DECEMBRIE 1927 ora 9 seara

PROGRAM :

PARTEA I

1. Beethoven. Adelaïde cântată de D-na *Sara Goldstein*
2. Scarlatti. Sonate p. piano D-ra *Irma Schoenberg*
3. Gaariel Fauré. a. Après un rêve b. Les berceaux
   Schuman. Ich grolle nicht cântate de D-na *Sara Goldstein*
4. Chopin. a. 3 Etudes b. Grand Valse Op. 42 D-ra *Irma Scoenberg*
5. Maurice Ravel. a. Chanson Espagnole
   Alvarez. b. La Mantilla. Cancion espanola cântate de *Sara Goldstein*

PARTEA II

6. Beethoven. Variații Do Minor D-ra *Irma Schoenberg.*
7. Rimski-Kosarskoff. a. Chanson orientale
   Rachmaninoff. b. Chanson triste
   Moussorgsky. c. Hopak cântate de D-na *Sara Goldstein*
8. Debussy. (a. Dansenses de Delphe (b. Nuit dans Grenade.
   Ravel. J'eu d'eau D-ra *Irma Schoenberg*
9. Bizet. a. Habanera din Opera Carmen b. Chanson Bohème din Carmen cântate de D-na *Sara Goldstein*
10. Liszt. Valsul Mephisto D ra *Irma Schoenberg*

Biletele la Agenția Brașcu. In seara Concertului la Cassa Teatrului Cinema Elisabeta.

x De la clubul liberal. — Delegația permanentă a organizației liberale din Iași a fost convocată în ședință extraordinară pentru Sâmbătă 3 Decembre ora 5 p. m. în localul clubului din Piața Unirii.

Pentru Duminică 4 Decembre ora 10 dimineața a fost convocat congresul general a partidului liberal din orașul și județul Iași, în sala Societății de gimnastică.

ECOU

— Aflăm că Banca Moldova a preluat reprezentanța automobilelor „Chrysler“ și „Chevrolet“ încredințând conducerea acestei reprezentanțe d-lui Jaques Schwartz, proprietarul firmei „Marconi“, la sediul căreia se pot lua orice informațiuni.

Bursa de Comerț Iași

CONVOCARE

Următor aprobării Ministerului de Industrie și Comerț data prin adresa No. 107571 | 927 Corporația Bursei de Comerț Iași este convocată în adunarea generală ordinară pentru ziua de 4 Decembrie 1927 ora 10 dim. în localul Camerei de Comerț și Ind. Iași str. Cuza Vodă 67 la ordinea zilei fiind :

Alegerea membrilor din Corporație, care conf. art. 49 din legea Burse'or de Comerț să fie trași la sorți pentru judecarea proceselor deferite Camerei Arbitrale.

In cazul că la 4 Decembrie crt. nu se va întruni numărul legal de membri, adunarea generală ordinară se consideră amânată de drept pentru ziua de 14 Decembrie 1927 aceeași oră în acelaș local și cu aceeași ordine de zi când se va proceda la alegerea cu oricare ar fi numărul membrilor prezenți.

Președinte, M. WACHTEL
Secretar, Gh. I. Mirăuță
No. 630
28 Noembrie 1927

S. Premisleaner
AVOCAT
BIROU DE NOTARIAT
stradela Bărboiu 8
Cons. 8-9 a. m. — 7-9 p. m.

MARE DESFACERE DE
Galoși și Șoșoni
toate mărcile
La GRÜN
str. Anastasie Panu No. 52
cu preț de desfacere
Vizitați spre a vă convinge.
Notați bine adresa.

DOCTOR
HERMANN MORGENSTERN
Specialist din Viena
pentru
BOLI INTERNE ȘI VENERICE
Tratament modern al bolilor
de Inimă, Plămâni și Stomac
Injecții cu Insulin contra Diabetului (zahar)
RAZE ULTRAVIOLETE
BAI DE LUMINA
s'a mutat în strada Cuza Vodă 6 colț Sărăriei
(Deasupra Farmacia Jelea)
Consult. 8-1 a. m. și 3-8 p. m.

Dr. H. ZANFT
Specializat la Berlin
Boli de Piele, Sifilis, Venerice
Instalațiuni speciale pentru tratatament cu
DIATHERMIE
RAZE ULTRAVIOLETE
Consult. 8-11 — 2-7
Stradela Golia No. 9.

DOCTORUL
R. DAMSKER
str. Ghica-Vodă No. 44-46
consultă zilnic :
MEDICINĂ INTERNA
Sifilis, Genito-Urinare
8—11 a. m. și 3—7 p. m.

DOCTOR
Frida Ackerman
MAMOȘ
Boli de femei și copii
Tratament ginecologic prin Diatermie
Raze ultraviolete
s'a mutat str. Rece No. 2
lângă Institutul de Anatomie

Dr. Albert Ficler
Specializat în principalele clinici din Berlin, Leipzig și Frankfurt a/M., în
Boli interne, Boli de Stomac, Intestine, Ficat și Boli de nutriție : Diabe (Tratamente cu Insulin), Gută Arterioscleroză, etc.
Tratamente cu
DIATERMIE
pentru toate maladiile indicate
Cons.: 9—11 si 3—6.
Iași, Str. Lăpușneanu 27

Dr. H. Wechsler
Boli interne, Genito-urinare
Sifilis
DIATERMIE
pentru boli urinare, boli de femei, reumătism, nevralgii, migrenă, gută, diabet, boli de stomach etc
Consult : 8-11 a. m. 2-8 p. m.
IAȘI, str. Armeană 4

ȘTIRI DIN ȚARĂ ȘI STRĂINĂTATE

Rubrica radiofonică

(Continuare din pag. I-a)

nu e aci locul şi nici subsemnatul nu are calitatea de a o face! Scriind aceste rânduri, nu înţeleg a face altceva decât a împărtăşi şi altora impresiunile mele culese în atâtea seri când acasă, la căldură, am auzit din toate colţurile Europei atâtea lucruri minunate!

*

Joi seara pe la ora 11, aud pe neaşteptate o voce simpatică dela Frankfurt, anunţând cele mai recente informaţiuni. M'am oprit! Dar care nu-mi fu surprinderea când auzi comunicându-se în lumea întreagă încetarea din viaţă a regretatului nostru preşedinte de consiliu Ion I. C. Brătianu, formarea noului guvern Vintilă Brătianu, eventualitatea constituirei unui guvern naţional, audienţele d-lor General Averescu, Iorga şi Maniu la Regenţă, etc.

*

Cu privire la utilitatea radiofoniei, pe ultimul număr din simpatica revistă radiofonică vieneză „Radiowelt" istoriseşte un caz extrem de interesant. Iată despre ce este vorba; un post particular de emisiune din Wiena condus de un amator Iohann Schmidjoerg şi de ajutorul său Teodor Frey lucrau în fiecare noapte, foarte sârguincios, realizând lucruri frumoase la aparatele lor.

In acelaşi timp trăiau în apropiere, un bătrân electro-technician cu soţia sa, foarte întristaţi de oarece fiul lor Carlos Verhenus, emigrat în Argentina nu le mai dăduse de un an semne de viaţă. Văzând că toate scrisorile lor au rămas fără răspuns, bieţii bătrâni s'au adresat celor doi amatori radiofonişti, care înduioşaţi le-au promis concursul lor! Intr'adevăr într'o noapte emisera pe undele eterice o rugăminte cu următorul conţinut: „Căutaţi pe electricianul Carlos Vrhemus, domiciliat înainte în Quilmes cercetaţi dacă mai trăieşte"!

Aceste cuvinte care erau hărăzite să liniştească sufletele îngrijorate ale unor părinţi, zburară departe, pe distanţă de mii şi mii de kilometri şi din fericire fură recepţionate de un cunoscut amator din Buenos-Aires Carlos Braggio, om de inimă care întreprinse imediat cercetări minuţioase şi extrem de dificile într'un oraş cu o populaţie de milioane locuitori, între altele apărură într'un ziar foarte citit, următoarele cuvinte scrise cu litere uriaşe: „Carlos Vorhermus vocea aerului te strigă şi te imploră să dai un semn de viaţă".

Din fericire munca şi bunavoinţa radiofoniştilor a fost încununată de succes, căci acest ziar a căzut în mâinile inginerului şef al lui Carlos Vorhemus pe care l'a pus imediat în legătură cu Carlos Braggio, astfel încât acesta putu să răspundă, tot pe calea aerului, celor doi amatori radiofonişti vienezi: „Carol fiind bine, sănătos, scrie tatălui său". Astfel a putut radiofonia, pe o distanţă de atâtea mii de kilometri să facă legătura între nişte părinţi şi fiul lor.

*

Era într'adevăr minunat şi este o mare greşală că la noi răspândirea radiofoniei se face cu paşi atât de înceţi! Cu atât mai mare este greşala cu cât azi aparatele s'au eftinit mult, în raport cu anul precedent.

Azi oricine cu o cheltuială de 5000-6000 lei, îşi poate construi un post receptor cu care să audieze foarte bine aproape toate staţiunile Europene.

Deci, să sperăm că venirea iernei, sezon radiofonic, va stimula şi la noi înmulţirea numărului radiofoniştilor..

M. B.

Ciocnire de trenuri

New-York 29.—Expresul Montreal—Chicago s'a ciocnit cu un tren de marfă lângă lacul Ontario. Mai multe vagoane s'a sfărîmat. Se anunţă 6 morţi şi 4 răniţi, dar se crede că numărul victimelor este mai mare.

Uneltirile maghiare în America

Senatorul Borah câştigat de unguri

Budapesta 29.—„Az Est" publică un interview pe care corespondentul său din Washington l-a obţinut dela senatorul Borah.

Influentul senator american a declarat că în sesiunea din Decembrie a senatului Statelor Unite se va face o mare discuţie în ce priveşte asigurarea păcii mondiale, şi cu acest prilej se va examina problema modificării tratatului din Trianon. Lordul Rothermere (a adăugat senatorul american) a avut dreptate în afirmaţiile lui şi trebueşte să se realipească la Ungaria cele peste 2 milioane de unguri înglobate în statele succesoare.

Cazul unui brutar

condamnat la moarte

Eri a fost arestat la consiliul de războiu un brutar din localitate Z lman Leidman.

El este condamnat în contumacie la moarte, pentru dezertare la inamic.

Brutarul care făcea parte din Reg. 13 inf. la retragerea de la Turtucaia rămăsese în Bucureşti.

După evacuare, brutarul a revenit în Iaşi. A fost însă aflat de agentul de siguranţă Moscovici care în loc să-l predee pe mâna justiţiei, îi lua o mită lunară.

Mita era predată printr'un al treilea.

Acesta certându-se cu agentul, totul a fost scos la lumină.

Brutarul a fost dat pe mâna justiţiei militare pentru a fi judecat în opoziţie, iar agentul a fost predat justiţiei civile pentru luare de mită.

Consiliu de miniştri

Aseară a avut loc la Bucureşti un consiliu de miniştri sub preşedinţia d-lui Vintilă Brătianu.

D. V. Brătianu a arătat că bugetul pe 1928 se cifrează la 38.350,000.000 lei.

S'a decis vânzarea vasului „Împăratul Traian".

Dr. C. Angelescu, ministrul instrucţiei, a declarat că va rezolva problema cantinelor studenţeşti.

S'a decis etatizarea unei tipografii judiciare din Ardeal. Ministrul justiţiei a anunţat că va aduce în parlament proectul de reforma codului penal, chiar înainte de Crăciun.

S'a decis ca serbarea aniversării de zece ani de la unirea Basarabiei să aibă loc la 27 Mart 1928.

Astăzi după amiază va avea loc un nou consiliu de miniştri la locuinţa d-lui Titulescu.

Cum se trăeşte azi la Paris?

La Iaşi e mai scump ca în capitala Franţei

D. Mihai Negruzzi, fost primar, care s'a înapoiat zilele acestea din capitala Franţei, ne spune:

— „Viaţa la Paris, e azi foarte eftină. Cu 10 franci adică cu mai puţin de 70 lei româneşti mâncam într'un restaurant bun.

Mâncarea era excelentă şi abundentă".

Şi d. Negruzzi adaugă:

— „Am câştigat cinci chilograme într'o lună de zile".

*

D na Clara Grimberg proprietara unui cunoscut atelier de confecţiuni s'a înapoiat de asemenea din Paris şi ne spune;

— „Cu cinci franci, adică cu aproape 37 lei româneşti, mâncam perfect la un bun restaurant din cartierul Montmartre.

Din când în când, mâncam la un restaurant elegant din Avenue de l'opera, cu maximul 10 franci franţuzeşti".

*

D. Ioaniu, fost deputat şi şeful organizaţiei lupiste din Piatra N amţ, tutors din Paris, nu numai că confirmă cele de mai sus, dar adaugă:

— „Am ocupat cu soţia şi copilul un mic, dar elegant apartament, cu bale şi tot confortul, şi mă costa mai puţin de cât o cameră la un hotel din Iaşi".

. . . . . .

Şi când te gândeşti, că pe preţul unei mese la Paris, nu poţi lua un aperitiv la... Iaşi.

DAN

Tg. Frumos

comemorarea morţii lui Ion I. C. Brăteanu

Tg. Frumos.— Cu prilejul morţii lui Ion I. C. Brăteanu, s'a oficiat Duminecă la biserica „Sf. Paraschiva" un serviciu religios pentru odihnirea sufletului marelui dispărut. In urmă a luat cuvântul dl. avocat Manoliu şi profesor Tordea care aduc elogii memorii lui Ion Brătianu.

In aceeaş zi s'a oficiat şi la templu un servici religios, la care a asistat un numeros public; d. Derner preşedintele Comunităţei israelite, dă cuvântul dl. Iosef Topper, care analizează rând pe rând, faptele mari al regretatului dispărut arătând binele ce l-a făcut el evreilor.

In semn de doliu, toate prăvăliile şi localurile au fost închise toată ziua de Duminică.

P. O.

Alt asasinat

în Jugoslavia

Belgrad 29.—Cunoscutul propagandist cultural sârb Rifac Grigorievici a fost asasinat eri la Ghevgheli. Se crede că crima este opera comitetului macedonean.

INFORMAŢII

x **Redeschiderea parlamentului va avea loc Vineri 2 Decembrie, aşa cum se anunţase dela început.**

x *Din Bucureşti ni se arunţă că starea d-lui Titulescu este mai bună.*

Piaţa Valutară

Leul la Paris a cotat ieri 15.65; la Zurich 3.19.

Devizele în Capitală au notat: Francul francez 6,37; belga belgiană 22,64; francul elveţian 31,25; lira engleză 798; dolarul 161,75; lira italiană 8.83; coroana cehă 4.80; Rentenmark 38.55.

x Curând se va depune în parlament proectul de lege cu un articol unic pentru extinderea codului civil în Basarabia.

x Locuitorul N. Şerban zis V. Grigoriu din com. Dumeşti-Vaslui a fost condamnat la 14 luni închisoare, pentru că părăsându-şi nevasta şi 3 copii din jud. Vaşca, s'a însurat a doua oară în Dumeşti-Vaslui.

x Consiliul de reformă al corpului IV arm. a reformat eri pe loc-tenentul Galea Ispas din Regimentul 29 Inf.

x La funeraliile lui Ion I. C. Brătianu, d. prof. Ion Borcea a vorbit în numele partidului ţărănesc de sub conducerea d-lui dr. Lupu.

x D. procuror general Coroi, a plecat eri la Bucureşti pentru a raporta Ministerului rezultatul unei anchete făcute la Fălticeni.

x Membrii Camerei de Comerţ vor fi convocaţi în şedinţă plenară pentrn Sâmbătă după prânz.

In această şedinţă, urmează a se alege patru delegaţi ai Camerei în Uniunea camerelor de Comerţ şi un delegat la consiliul Municipal.

x D. Mihai Borcea, ajutor de primar, a fost delegat de primar, de a reprezenta comuna în consiliul de higienă al oraşului.

x D. Nicu Ioaniu, fost deputat şi prefect, şeful organizaţiei lupiste din Piatra N., se află de două zile în localitate.

x Aseară a fost internat în spitalul Sf. Spiridon, în clinica II, Ioan I. Damian din com. Poeni judeţul Iaşi împuşcat în piept din imprudenţă de un prieten.

Starea lui Damian e gravă.

x *Se va aşeza bustul d-rului Rudescu?* In una din şedinţele viitoare ale consiliului municipal, se va ridica chestia bustului regretatului dr. Rudescu. Se ştie, că doctorul Rudescu, fiind medic comunal în Iaşi, şi-a perdut viaţa, în salvarea unor lucrători, de la o fabrică de pe şoseaua naţională. Prin subscripţie s'a făcut bustul medicului, bust ce urma să fie aşezat într'un colţ al oraşului. Au trecut ani, şi opera n'a fost înfăptuită, deşi diferite consilii comunale au acceptat aceasta. Poate că actualul consiliu municipal va rezolva chestia.

Doctorul Rudescu a fost unchiul lui Max Rubinsaft, condus şi el eri în ultimul locaş.

x Obţine mare succes noul volum de poezii

ZILELE VIEŢII

de Demostene Botez

cunoscutul şi iubitul autor al „Povestii Omului" şi „Florii Pământului".

Cartea tipărită în admirabile condiţii tehnice s'a pus în vânzare la toate librăriile şi costă numai 60 lei.

x *Epidemii e în judeţ.*— Din cei patru copii din judeţ bolnavi de paralizie infantilă, doi s'au însănătoşit.

Scarlatina a făcut în ultimul timp încă 10 victime, aşa că acum sunt în judeţ 41 scarlatinoşi.

x Delegaţia permanentă naţional-ţărănistă din localitate, s'a întrunit aseară, sub preşedinţia d-lui Costăchescu.

S'au discutat chestiuni de organizare şi propagandă. Fruntaşii vor pleca Duminică în judeţ. S'au mai rezolvit mai multe, — ba chiar numeroase—cereri de înscriere, care însă urmează a fi supuse ratificării plenului partidului.

x Pe ziua de ieri s'au mai declarat trei cazuri de scarlatină în străzile Anastasie Panu, Tătaraşi şi Costachi Negri.

Bolnavii au fost izolaţi.

Spirt denaturat

cel mai pur 90°

la văduva de război

Bella Feldsohn

str. Anast. Panu 75

Publicaţiune

Se aduce la cunoştinţa amatorilor că în ziua de 1 Decembrie 1927, orele 9 dim. se va ţine în Tg. de vite (la abatorul comunal) Iaşi, licitaţie orală pentru vinderea unui mânz de 6 luni, proprietatea Regimentului 13 Infanterie.

p. Comand. Reg. 13 Infanterie
(ss) Lt. M. Floriano
Casier, (ss) Indi cifrabil

Regia Monopolului Statului

PUBLICAŢIUNE
No. 7391

Având în vedere că sarea este un articol de primă necesitate atât pentru gospodăriile de la oraş cât, mai cu osebire pentru gospodăriile rurale, se aduce la cunoştinţa generală că, *de la 1 Decembrie 1927*, preţurile de vânzare a sării, loco depozitele Regiei şi franco pe vagon staţia C. F. R. de destinaţie, se reduc după cum urmează:

Sarea măcinată în saci dela lei 3 kgr. fără sac, la lei 2.50 kgr. inclusiv pacul. Sarea uruială în saci dela lei 3 kgr. fără sac, la lei 2.50 kgr. inclus v sacul. Sarea de mare în saci de la lei 3 kgr. fără sac la lei 2.50 kgr. inclusiv sacul. Sarea uruială de Cacica în saci de la lei 2 kgr. fără sac la lei 2 kgr. inclusiv sacul. Sarea formali (bolovani) de la lei 3 kgr. fără sac la lei 2.50 kgr. Sarea denaturată pentru vite fără saci sau în brichete dela lei 2 kgr. fără sac la lei 1.50 kgr. fără sac. Sarea murdară denaturată pt, industrie fără sac de la lei 2 kgr. fără sac la la lei 1,50 kgr. fără sac.

RĂMÂN LA VECHILE PREŢURI

Sarea de lux „Higiena" în pachete de 1 Kgr. lei 10 pachetul.

Sarea de lux „Husca" în pachete de 1 Kgr. lei 4 pachetul.

Sarea de lux „Husca" în saci lei 4 Kgr. inclusiv sacul.

Sarea de „lux" în pachete de 2 Kgr. lei 4 Kgr.

Sarea de „lux" în saci, lei 4 Kgr. inclusiv sacul.

Sarea formali (bolovani) de Cacica lei 2 Kgr.

Sarea curată pentru industrie, denaturată, fără sac lei 2 Kgr.

Pentru sarea de orice natură şi calitate ce se ridică de cumpărători direct de la saline se va face o bonificaţie de lei 0,20 la Kgr. din preţurile de mai sus.

Vânzarea sării este liberă şi deci oricine se poate ocupa cu vânzarea acestui articol fără ca să fie nevoie pentru aceasta de o autorizaţie prealabilă dela Regia Monopolurilor Statului.

Se face prezenta publicaţie, conform legei pentru Adinistrarea şi Exploatarea Monopolurilor Statului, pentru ca publicul consumator luând cunoştinţă de preţurile cu care Regia vinde sarea, să nu plătească comercianţilor stabili şi ambulanţi preţuri de specula. Sarea fiind un articol de prima necesitate, vânzarea ei, deşi liberă, intră însă în prevederile Legei contra speculei şi ca consecinţă organele de poliţie judiciară, pot dresa acte de contravenţie, conform Legei contra speculei, celor cari vor vinde sarea peste preţurile tolerate de menţionata Lege, adică un spor maxim de 30 la sută peste preţul de cost plus cheltuelile ocazionate cu transportul şi manipularea sării până la localul de vânzare.

Direcţiunea Generală

CRONICA LITERARA

(Continuare din pag. I-a)

Carăle vin scrişnind pe străzile oraşului care le soarbe ca un plămân, iar clopotele bat miezul nopţii,

Sărbătorind eterna clipă'n care
Peste oraş se varsă, ca o mare,
Belşug de sănătate şi de soare.

Numai în „Le villes tentaculaires" a lui Verhaeren mai găsim tema aceasta tratată cu aceiaşi putere.

Ideia frumuseţii libere din natură, atrasă în oraşe pentru a fi încătuşată şi umilită, e pusă într'un fel de legendă, formă născocită anume, şi pe care poetul o utilizează ca metodă de exprimare aproape generală. „Uliţa", „Un copil" şi mai cu seamă „Un drum" sunt construite ca nişte poveşti.

De mult, de când nici basmul nu mai ştie
La începutul vremii lui dintâi,
Un drum ursit la lungă pribegie
S'a deşteptat pe fundul unei văi.

Drumul porneşte singur după soare, rătăceşte prin colb, posomorât şi orb.

Dar:

In preajma unei zile moi de toamnă
Când palidă-i lumina, parcă moare,
Şi nouri grei pe cer s'au năpustit,
Pribeagul drum îndrăgostit de soare
Pe uliţile unui târg s'a rătăcit,
Şi-aşteaptă veşnic altă zi senină,
Să plece singur iarăşi—spre lumină...

Cetind în grabă volumul „Pământ şi Soare", mulţi pot avea impresia că d. Bărgăuanu e înainte de toate un poet cu preocupări sociale. Câteva bucăţi ca „Răzvrătire", „Cea din urmă jertfă" par în adevăr construite pe teme revoluţionare sau ţărăniste („La judecată"). Dar deşi aceasta formează una din înfăţişările cele mai uşor perceptibile ale volumului, ea nu e în fond decât derivata acelelaşi atitudini pe care o găsim în „Carăle cu grâu".

D. Bărgăuanu, cam „Drumul" său, se consideră trecător prin oraş, unde a fost întemniţat pentru o vreme. Gândul lui merge însă mai departe spre zări libere, spre soare, Ţintuit acolo, în oraşul mohorât unde străzile şi sufletele-s de asfalt", poetul are nostalgii irezistibile. Pentru potolirea lor, se refugiază în poezie, singurul mod frumos de eliberare.

De aici unele excursii în fantastic şi nebulos („Vedenie", „O oglă"), precum şi nevoia unei credinţe nouă. Căutarea religiei adevărate, fără forme şi slujbaşi minciunoşi, constitue o preocupare constantă a poetului. Adevărata noastră stăpână, căreia merită să ne închinăm e Natura.

„Nu-i ochiu mai larg decât privirea lunii
„Să oglindească jertfa rugăciunii".
(Stogurile de fân)

Pământul se roagă:

Cerule!
Revarsă blând răcoarea nopţilor
Din sânul primăverilor din tine,
Şi-mi toarnă 'n suflet clipe de hodină
Aşa cum torni cu soarele lumină.

Natura, scrie Tagore, are o misiune de îndeplinit: aceia de a comun ca pacea eternă emoţiilor omeneşti...

*

Câteodată, d. Bărgăuanu îşi frânge asprimea, pentru a găsi accente duioase. „De Crăciun", povest a copilului rătăcit, are un fel de gravitate pe care o întâlnim numai la englezi. Cu o realizare aproape perfectă, bucata aceasta va trece desigur în Antologie.

In sfârşit, ca ori ce poet adevărat, d. Bărgăuanu are momente de seninătate, când cântă uşor şi limpede:

„Pe-o carare,
La o margine de lan,
Cu o floare albă 'n zare,
Trece—o fată la fântână
C'un ulcior albastru 'n mână...
Mai aşteaptă, mai aşteaptă,
Fată, până la fântână
Sufletu-mi să te 'nfăşoare
Caşi valul unui râu,
Spic dogoritor de soare,
Spic de grâu!... (Vară)

Aceasta e aproape singura bucată în care aminteşte despre dragoste. D. Bărgăuanu priveşte amorul ca simpla împlinire a unor porunci naturale. La bucata „Intâlnire" pune ca motto: „Nu trăiţi voi, ci un altul vă inspiră"...

Totuşi, cum iubirea este eternă, iar poetul e numai la primul volum, ne putem aştepta la schimbări...

*

„Pământ şi Soare" aduce un fond nou de simţire. Forma însă nu o susţine totdeauna cu puterea necesară. Ritmul e calitatea esenţială a versului d-lui Bărgăuanu. Impreună cu Al. A. Philippide, este singurul mânuitor priceput al versului liber. Ceva din tropotirea năvalnică a lui Verhaeren trece uneori în „Pământ şi Soare". Dar imaginile sunt adesea terne, şi aşezarea lor se face într'un sistem de adjectivare monotonă (noaptea veşnică, întuneric palid, somn paşnic etc). De asemenea vocabularul e neîndestulător pentru o inspiraţie aşa de largă.

Ammai avea de obiectat tendinţa către risipa de versuri şi uneori de vorbe fără necesitate.

D. Bărgăuanu nu e totdeauna *esenţial* în exprimare. Dar cărui poet, cărui scriitor nu i se poate face imputarea aceasta?

In „Pământ şi soare" găsim viziuni nouă şi accente care vor rămânea.

Nu căutăm a lămuri mai mult poezia pe care O. Bărgăuanu ne-o oferă, pentrucă n'avem dreptul s'o limităm. Adevărata lămurire ne-o va da tot autorul, la al doilea volum. Cea mai bună explicaţie a unei opere, spune André Gide, trebue să fie opera următoare...

STEJAR IONESCU